VECINOS INTERESADOS EN LA PRESERVACIÓN DEL PATRIMONIO Y EN LA SEGURIDAD CIUDADANA

SANTO DOMINGO

REPORTE

¿Qué avances tenemos?

LOGROS DEL 16 AL 30 DE JUNIO
EFICIENCIA: 84.61%

CANTIDAD	TEMA	SUBTEMA	UBICACIÓN	ATENDIÓ
15	INCIDENCIAS URBANAS	• FALTA DE LUZ AL INTERIOR DE LOS INMUEBLES • FALLAS EN ALUMBRADO PÚBLICO, APAGONES Y FALLAS EN EL VOLTAJE • MAL ESTADO DE EQUIPAMIENTO • DESPERFECTOS EN BANQUETAS • FALLAS EN EL SISTEMA DRENAJE Y DESAZOLVE • TIRADEROS DE BASURA	• REPÚBLICA DE HONDURAS • ALTUNA • REPÚBLICA DE ECUADOR • REPÚBLICA DE PERÚ • CALLEJÓN ECUADOR • REPÚBLICA DE COLOMBIA • REPÚBLICA DE BOLIVIA • REPÚBLICA DE CHILE • REPÚBLICA DE GUATEMALA	• CFE • TELMEX • OBRAS (SOS) • ACH
3	SEGURIDAD	• INGESTA DE ALCOHOL LA VÍA PÚBLICA • PELEAS, RIÑAS	• REPÚBLICA DE BRASIL • CALLEJÓN ECUADOR • DONCELES	• SSC PREVENTIVA
2	TRÁNSITO	• TAXIS O MICROBUSES HACIENDO BASE ILEGAL	• DONCELES	• SSC
1	ORDENAMIENTO DE LA VÍA	• AMBULANTES	• REPÚBLICA DE PERÚ	• SSC

¡GRACIAS POR SUS REPORTES!
EN COORDINACIÓN VAMOS MÁS RÁPIDO

VECINOS INTERESADOS EN LA PRESERVACIÓN DEL PATRIMONIO Y EN LA SEGURIDAD CIUDADANA

SANTO DOMINGO

REPORTE

¿Qué avances tenemos?

LOGROS DEL 16 AL 30 DE JUNIO
EFICIENCIA: 84.61%

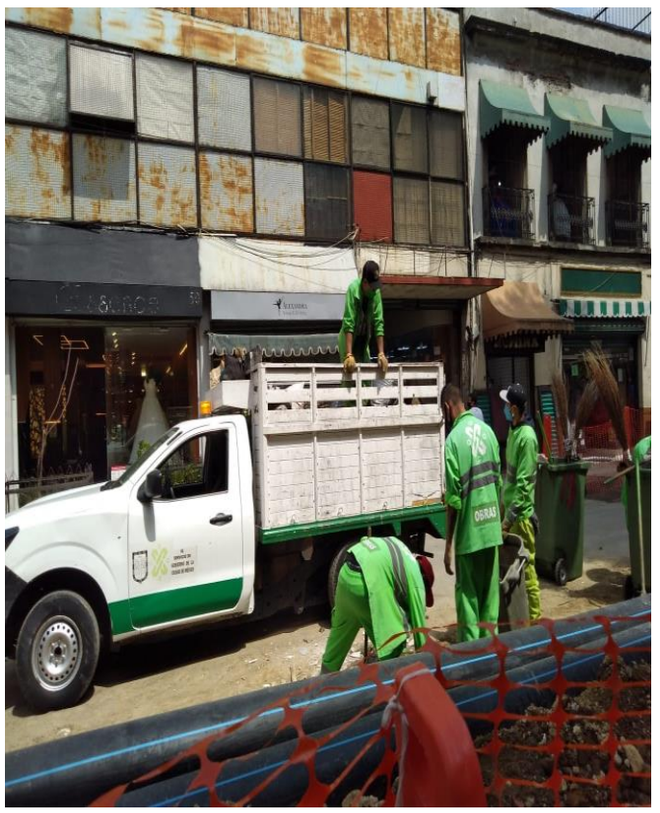

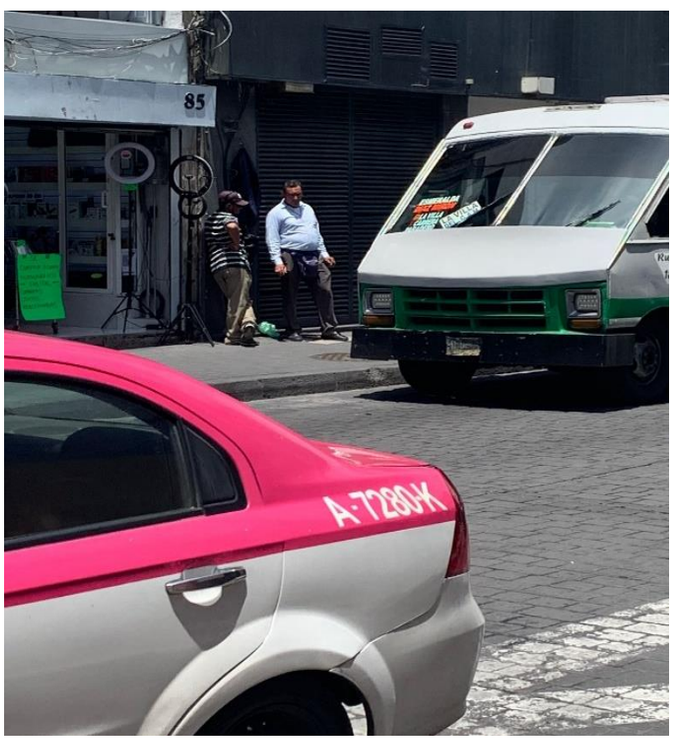

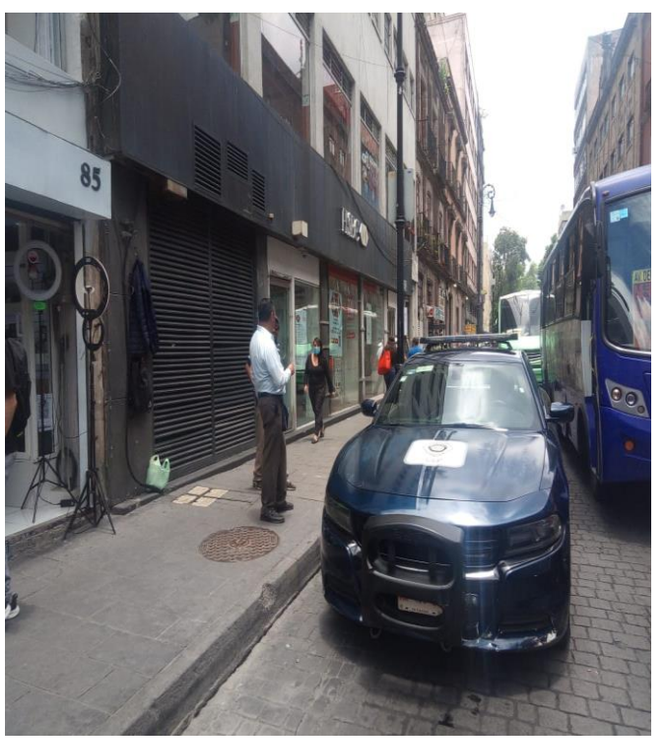

¡GRACIAS POR SUS REPORTES!
EN COORDINACIÓN VAMOS MÁS RÁPIDO