VECINOS INTERESADOS EN LA PRESERVACIÓN DEL PATRIMONIO Y EN LA SEGURIDAD CIUDADANA

vippsc

SANTA MARÍA LA REDONDA

REPORTE

¿Qué avances tenemos?

LOGROS DEL 16 AL 31 DE DICIEMBRE
EFICIENCIA: 89.35%

CANTIDAD	TEMA	SUBTEMA	UBICACIÓN	ATENDIÓ
5	SEGURIDAD	• PELEAS, RIÑAS • SOLICITUD DE PATRULLA • SOLICITUD DE AMBULANCIA • OPERATIVO PARA INHIBIR LA DELINCUENCIA (DEL CUADRANTE CORRESPONDIENTE)	• 2 DE ABRIL • GALEANA • MINA • RIVA PALACIO	• SSC PREVENTIVA • ERUM
5	ATENCIÓN A POBLACIONES PRIORITARIAS	• PERSONAS EN SITUACIÓN DE CALLE • PETICIÓN DE LIMPIA DE ESPACIO PÚBLICO	• PEDRO MORENO • SANTA VERACRUZ • ZARCO	• OBRAS (SOS) • SSC PREVENTIVA
2	TRÁNSITO	• AUTOS Y MOTOS ESTACIONADOS EN ZONAS PROHIBIDAS • VEHÍCULOS ABANDONADOS	• VIOLETA • GALEANA	• SSC TRÁNSITO

¡GRACIAS POR SUS REPORTES!
EN COORDINACIÓN VAMOS MÁS RÁPIDO

VECINOS INTERESADOS EN LA PRESERVACIÓN DEL PATRIMONIO Y EN LA SEGURIDAD CIUDADANA

vippsc

VECINOS INTERESADOS EN LA PRESERVACIÓN DEL PATRIMONIO Y EN LA SEGURIDAD CIUDADANA

SANTA MARÍA LA REDONDA

REPORTE

¿Qué avances tenemos?

LOGROS DEL 16 AL 31 DE DICIEMBRE
EFICIENCIA: 89.35%

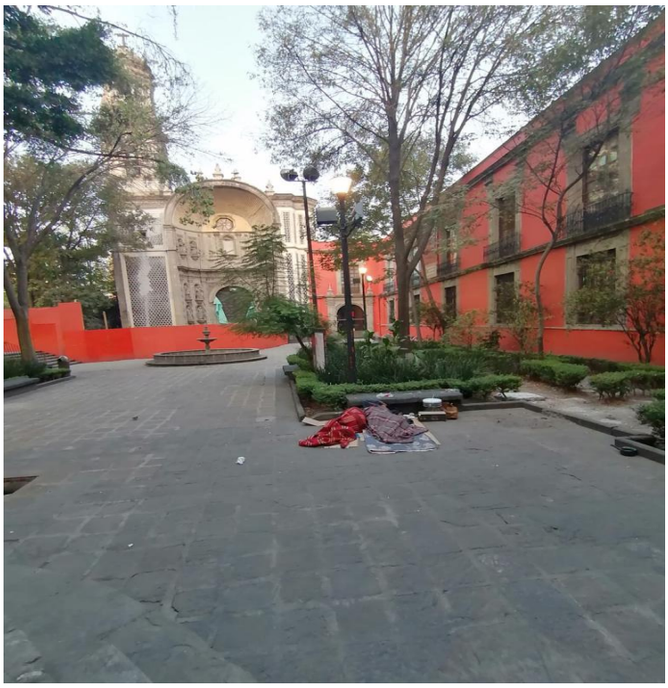

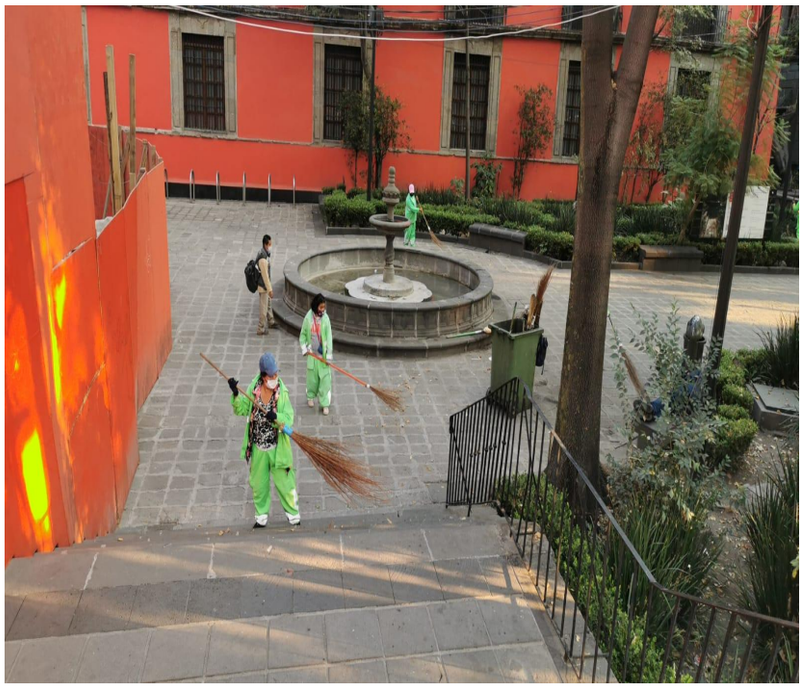

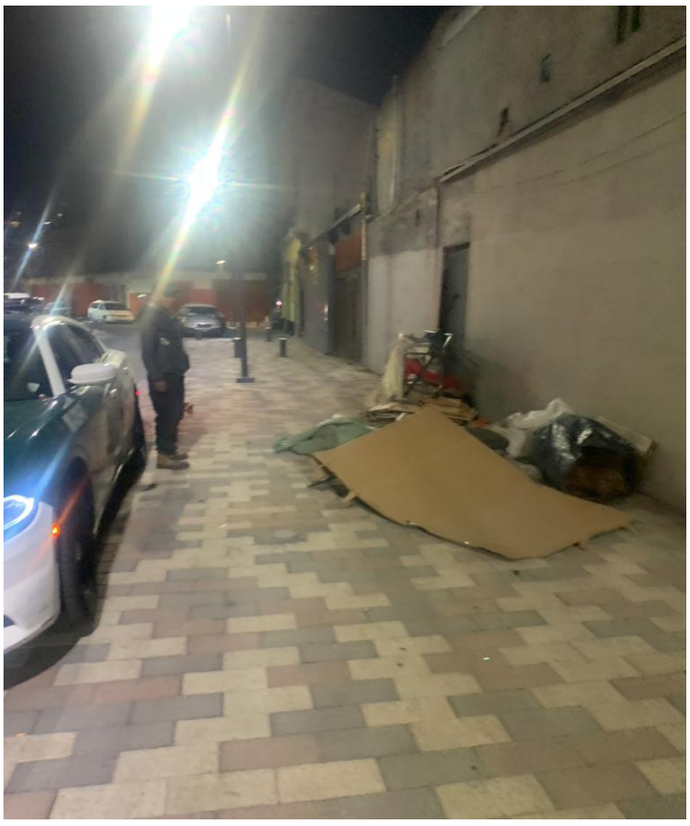

¡GRACIAS POR SUS REPORTES!
EN COORDINACIÓN VAMOS MÁS RÁPIDO

VECINOS INTERESADOS EN LA PRESERVACIÓN DEL PATRIMONIO Y EN LA SEGURIDAD CIUDADANA

vippsc

VECINOS INTERESADOS EN LA PRESERVACIÓN DEL PATRIMONIO Y EN LA SEGURIDAD CIUDADANA

SANTA MARÍA LA REDONDA

ACUERDOS REUNIÓN VIPPSC

ACUERDO	SEGUIMIENTO	ATENDIÓ
• REFORESTAR LAS JARDINERAS DE SANTA VERACRUZ QUE AÚN QUEDAN PENDIENTES.	• SEDEMA REFORESTÓ LAS JARDINERAS DE SANTA VERACRUZ	• ACH
• COLOCAR BOLARDOS PARA INHIBIR VEHÍCULOS ESTACIONADOS	• SE COLOCARON BOLARDOS EN EJE CENTRAL Y PEDRO MORENO.	• ACH
• SOLICITAR CÁMARA EN SANTA VERACRUZ Y EJE CENTRAL	• ACH ENVÍO OFICIO DE SOLICITUD AL C5 QUIEN INFORMÓ QUE NO HAY TÓTEMS DISPONIBLES PARA 202, SE CONSULTARÁ PRÓXIMO AÑO DISPONIBILIDAD AL C5	• C5
• REVISAR FALLAS DEL SUMINISTRO DE ENERGÍA ELÉCTRICA (VARIACIONES) EN EL PREDIO DE PENSADOR MEXICANO #55	• SE REALIZÓ UN RECORRIDO PARA IDENTIFICAR Y REPARAR LA VARIACIÓN DE VOLTAJE DEL CUADRANTE DE GALEANA Y SEGUNDO CALLEJÓN DE SAN JUAN DE DIOS, ASÍ MISMO SE REALIZARON LAS MEDICIONES DE VOLTAJE, DEJANDO HABILITADO EL ALUMBRADO PÚBLICO Y SOLUCIONADAS LAS VARIACIONES.	• CFE • ACH

¡GRACIAS POR SUS REPORTES!

VECINOS INTERESADOS EN LA PRESERVACIÓN DEL PATRIMONIO Y EN LA SEGURIDAD CIUDADANA

vippsc

VECINOS INTERESADOS EN LA PRESERVACIÓN DEL PATRIMONIO Y EN LA SEGURIDAD CIUDADANA

SANTA MARÍA LA REDONDA

ACUERDOS REUNIÓN VIPPSC

ACUERDO	SEGUIMIENTO	ATENDIÓ
• ATENDER FALLA EN EL ALUMBRADO PÚBLICO EN LA CALLE DE VALERIO TRUJANO, DE AV. HIDALGO A PASEO DE LA REFORMA.	• ALC. CUAUHTÉMOC REHABILITÓ EL ALUMBRADO PÚBLICO	• ALCALDÍA CUAUHTÉMOC
• INCREMENTAR SEGURIDAD EN PEDRO MORENO #9 POR DENUNCIAS VECINALES (EXTORSIÓN)	• PREVENTIVA REALIZA RONDINES CONTINUOS EN LA ESQUINA DE PEDRO MORENO Y RIVA PALACIO. - SE DA SEGUIMIENTO TELEFÓNICO SEMANAL A LA SEGURIDAD DE LA VECINA (SEPT. 7, 14, 21 Y 29; OCT. 4, 11 Y 17, 28; NOV. 4 Y 9). -EL CUERPO JURÍDICO DE LA ACH DARÁ ACOMPAÑAMIENTO A SUS DENUNCIAS. REALIZARÁ VISITA EL 24 DE NOVIEMBRE. - YA NO SE HAN REPORTADO AUTOS ESTACIONADOS EN LA LATERAL DE EJE CENTRAL.	• PREVENTIVA
•RETIRO DE VEHÍCULOS ESTACIONADOS EN LUGARES PROHIBIDOS EN PEDRO MORENO #37	• SE CONTACTA SEMANALMENTE A LA VECINA SOLICITÁNDOLE REPORTES DE LA SITUACIÓN. (SEPT. 9, 17, 24 Y 30; OCT. 6 Y 13).	• TRÁNSITO

¡GRACIAS POR SUS REPORTES!