



# SEMÁFORO **ROJO** EN LA CDMX

---

Ciudad de México, 8 de enero de 2021



GOBIERNO DE LA  
CIUDAD DE MÉXICO





# **SEGUIMOS EN SEMÁFORO ROJO CON LAS MISMAS RESTRICCIONES**

Los cambios a futuro dependerán de la  
evaluación de los indicadores  
epidemiológicos

# Indicadores del semáforo epidemiológico Secretaría de Salud del Gobierno de México

El Gobierno de México ha determinado los siguientes indicadores epidemiológicos para la Ciudad de México

## Resultados de los indicadores

- Tasa de reproducción efectiva (Rt) de COVID-19
  - 1.00
- Tasa de incidencia de casos estimados activos por 100 mil habitantes
  - 256
- Tasa de mortalidad por 100 mil habitantes
  - 15.6
- Tasa de casos hospitalizados por 100 mil habitantes
  - 55.2
- Porcentaje de camas generales ocupadas en los hospitales de la Red IRAG
  - 86%
- Porcentaje de camas con ventilador ocupadas en los hospitales de la Red IRAG
  - 82%
- Porcentaje semanal de positividad al virus SARS-CoV-2
  - 35%
- Tendencia de síndrome COVID-19 por 100 mil habitantes
  - -4.701
- Tendencia de la mortalidad IRAG por 100 mil habitantes
  - 0.0253
- Tendencia de casos hospitalizados por 100 mil habitantes
  - 0.4242

## Resultados de la estimación final

- Puntos totales para semáforo
  - 35
- Nivel de riesgo epidémico
  - Riesgo Máximo (Rojo)

Ciudad de México, 8 de enero de 2021

# OCUPACIÓN HOSPITALARIA



# Hospitalizados en la Ciudad de México

## Hospitales públicos y privados

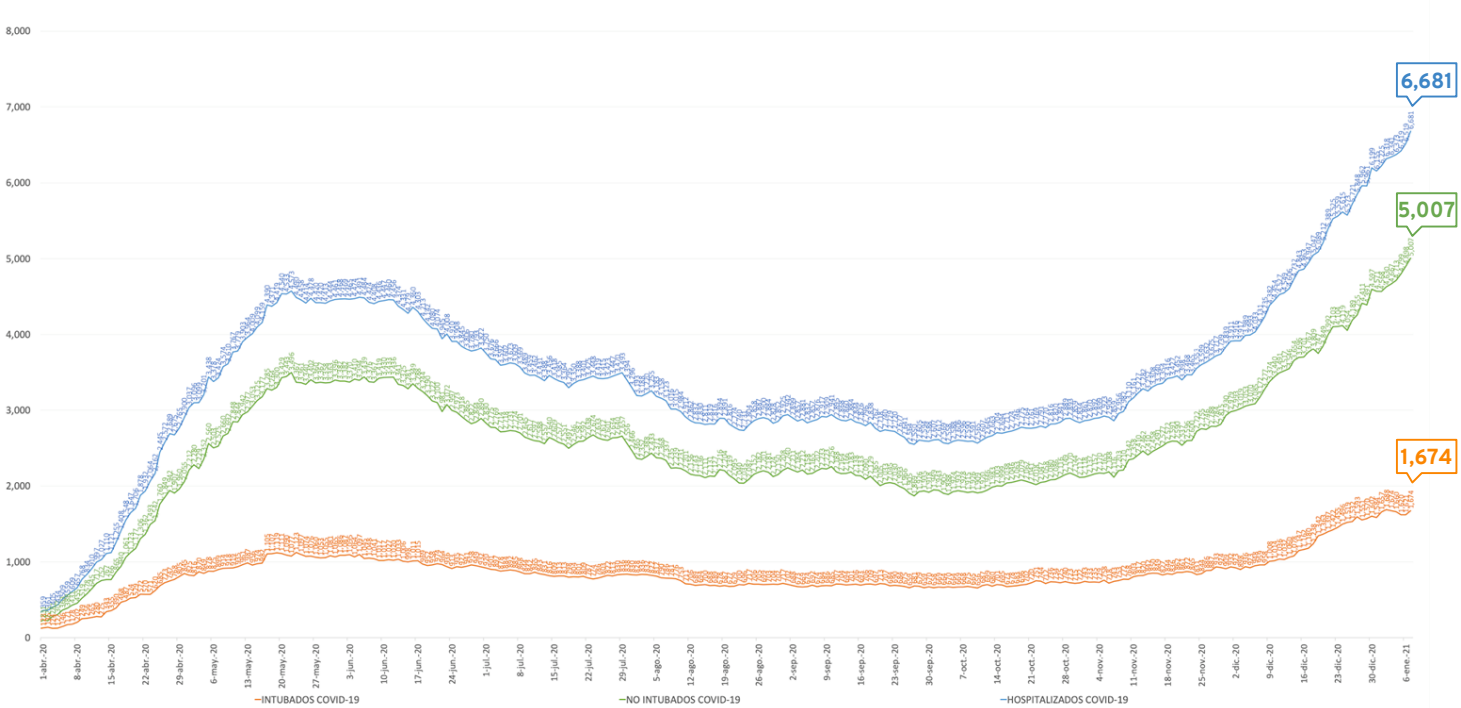

# Hospitalizados en la Zona Metropolitana del Valle de México

## Hospitales públicos y privados

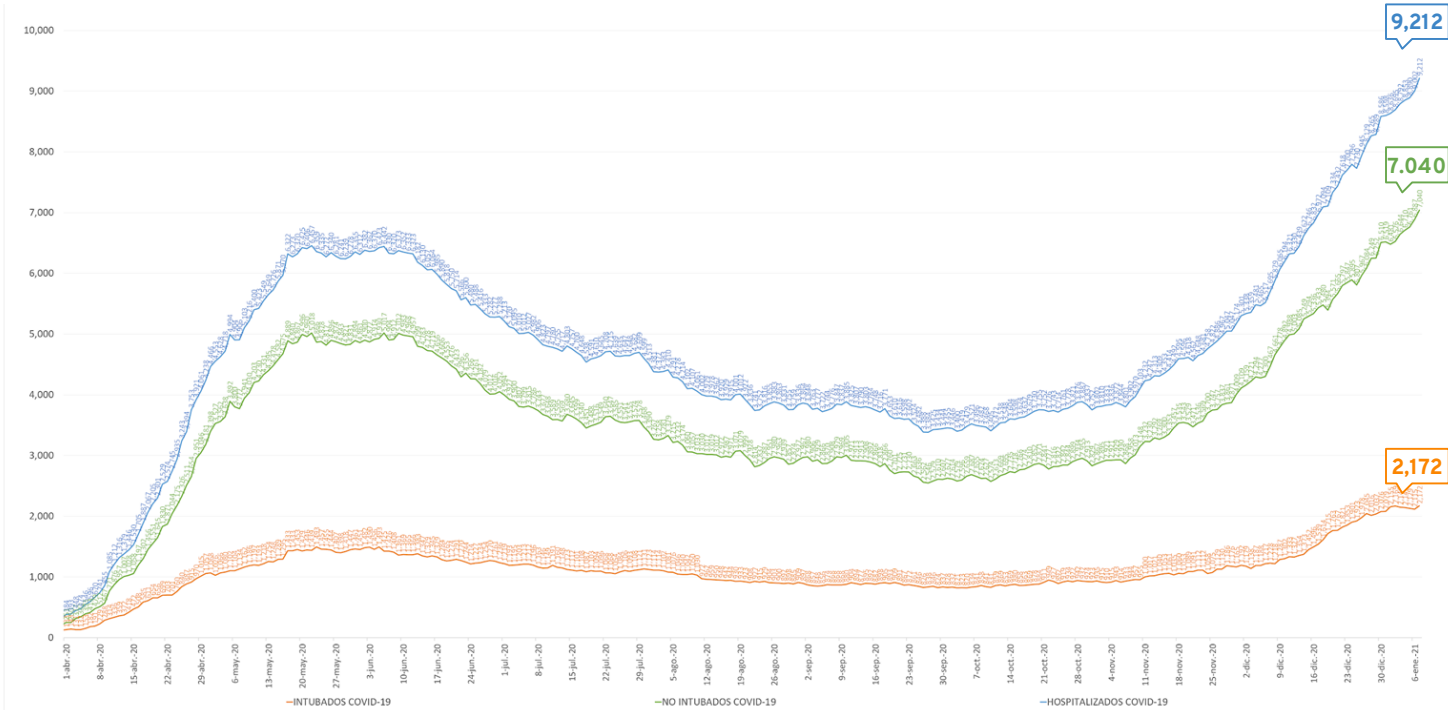

# Nuevos casos de Covid-19 confirmados en el mundo



Estados Unidos



Reino Unido



Alemania

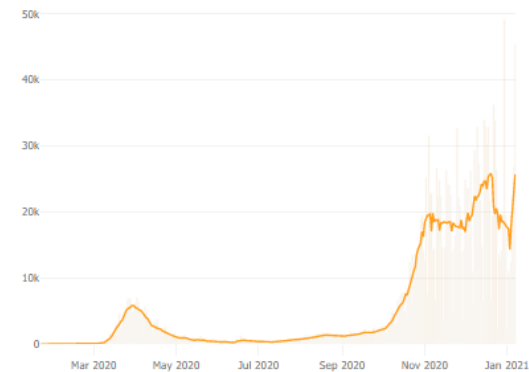

España

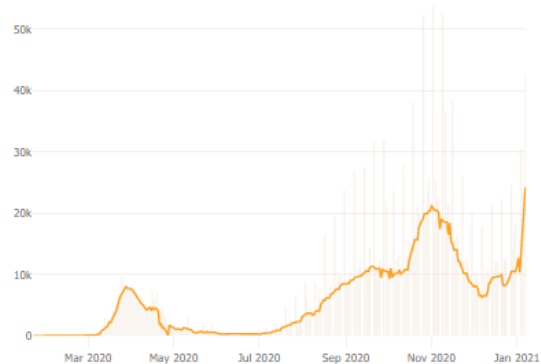

Colombia



Rusia

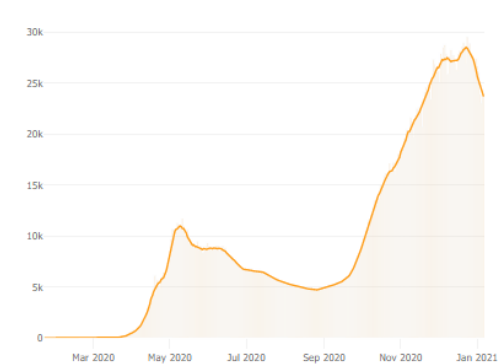

# Modelo Epidemiológico para la ZMVM:

## Proyecciones para hospitalizaciones totales

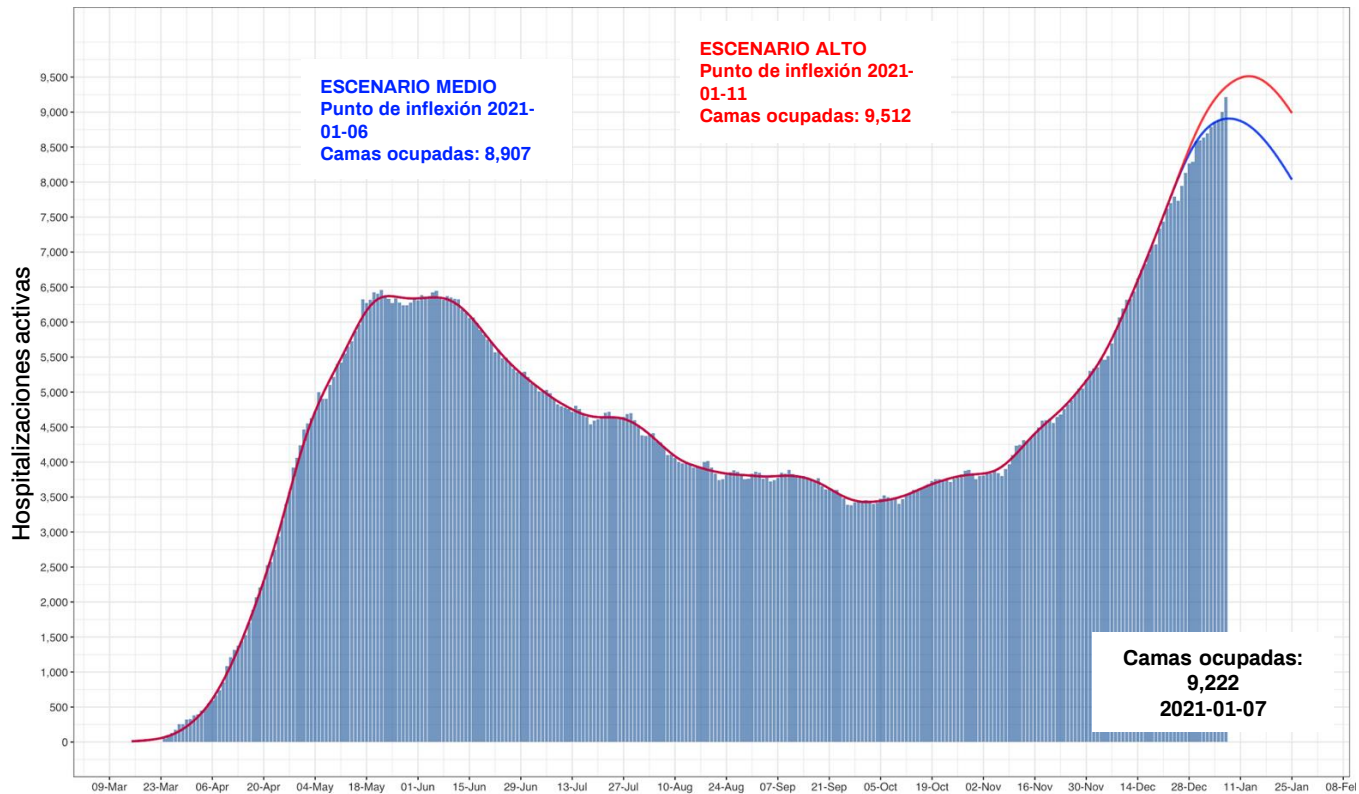



# Modelo epidemiológico para la ZMVM con nuevos escenarios

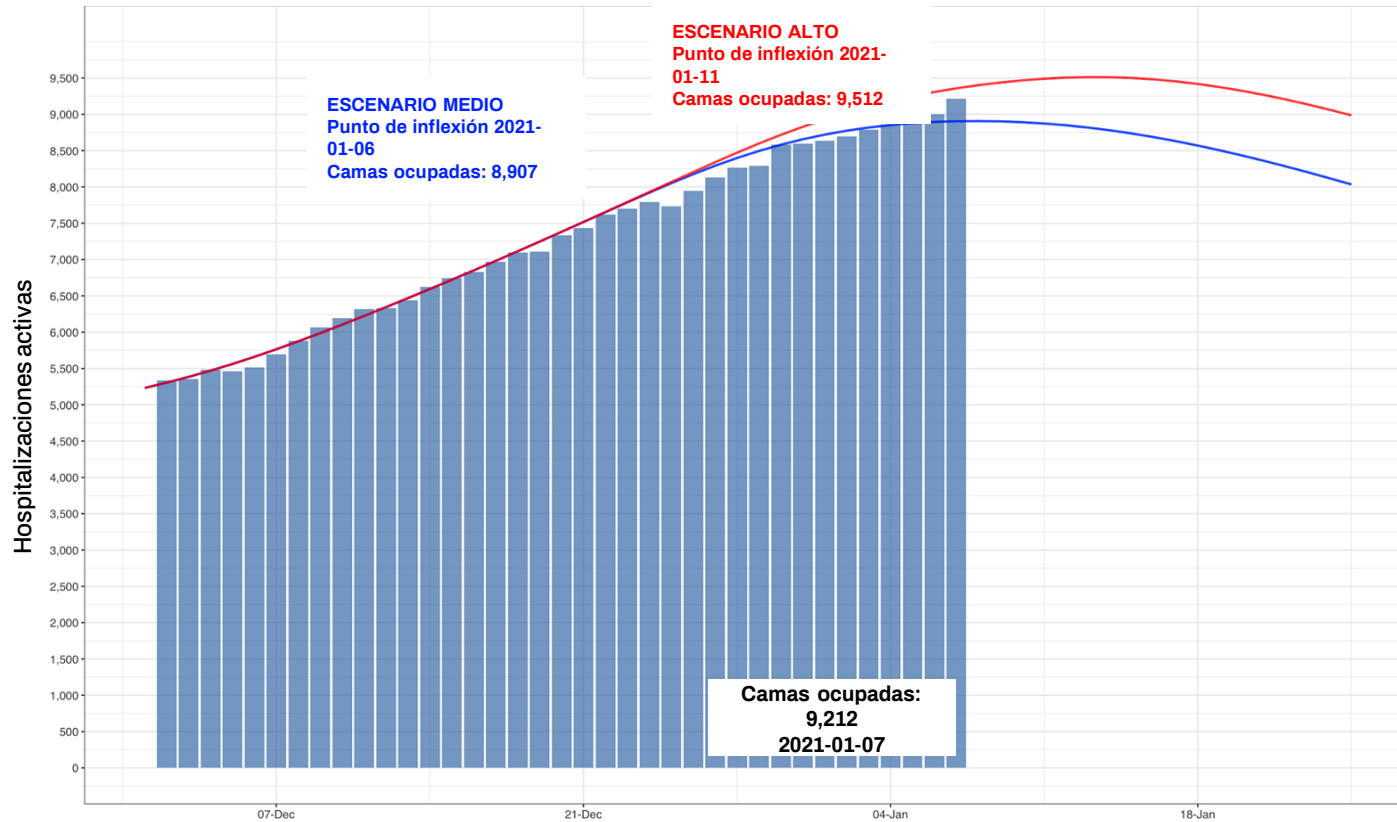

# Modelo Epidemiológico para la ZMVM:

## Proyecciones para hospitalizaciones con ventilador

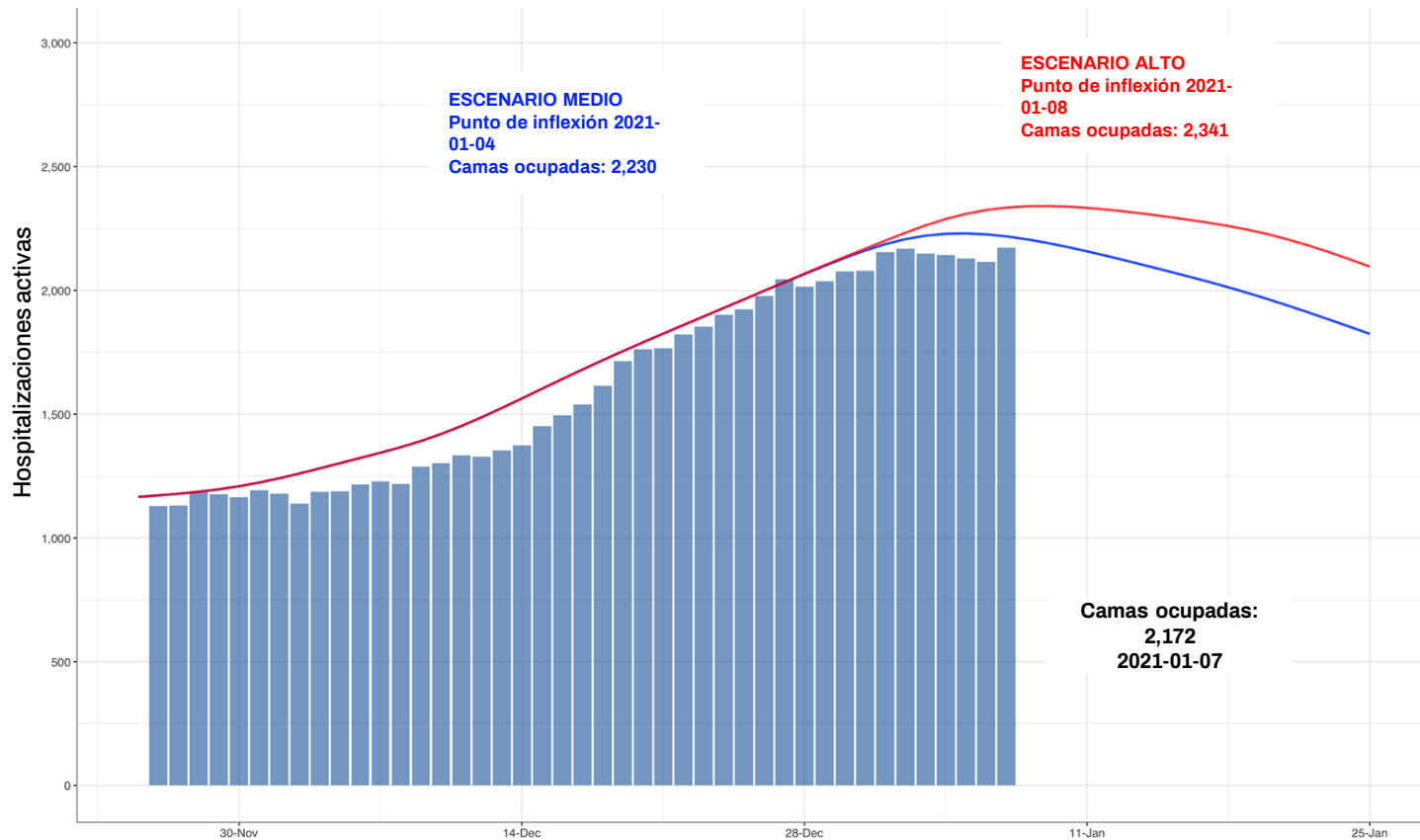

Ciudad de México, 4 de enero de 2021

# CAPACIDAD HOSPITALARIA



# Evolución diaria de la ocupación hospitalaria en hospitales públicos en la CDMX

## Dinámica hospitalaria

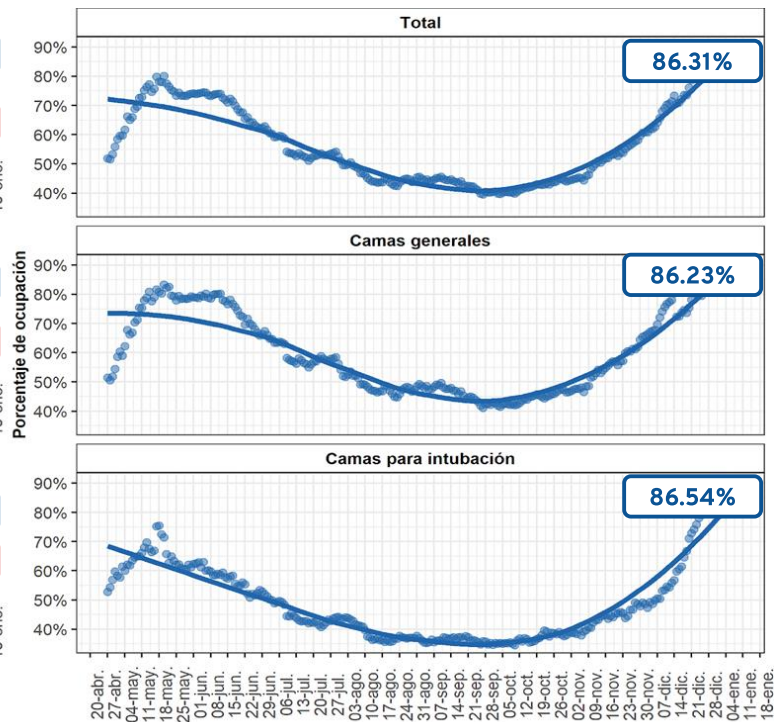
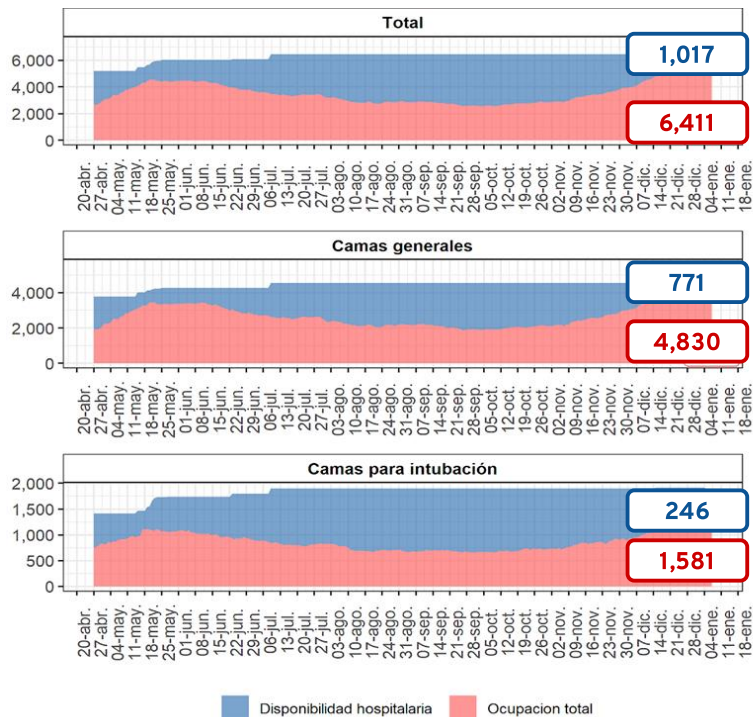

# Crecimiento adicional de la capacidad hospitalaria en las siguientes semanas

Ampliación en:



Hospital General de Tláhuac del ISSSTE (100 camas) 75 ventiladores



20 Camas para intubación SEDENA



10 camas para intubación SEDESA CdMx



Habilitación del Hospital Topilejo (100 camas generales y 20 de unidades de cuidados intensivos)



100 camas de hospitales privados

# Residencia de las personas hospitalizadas por Covid-19 en la CDMX

SISVER

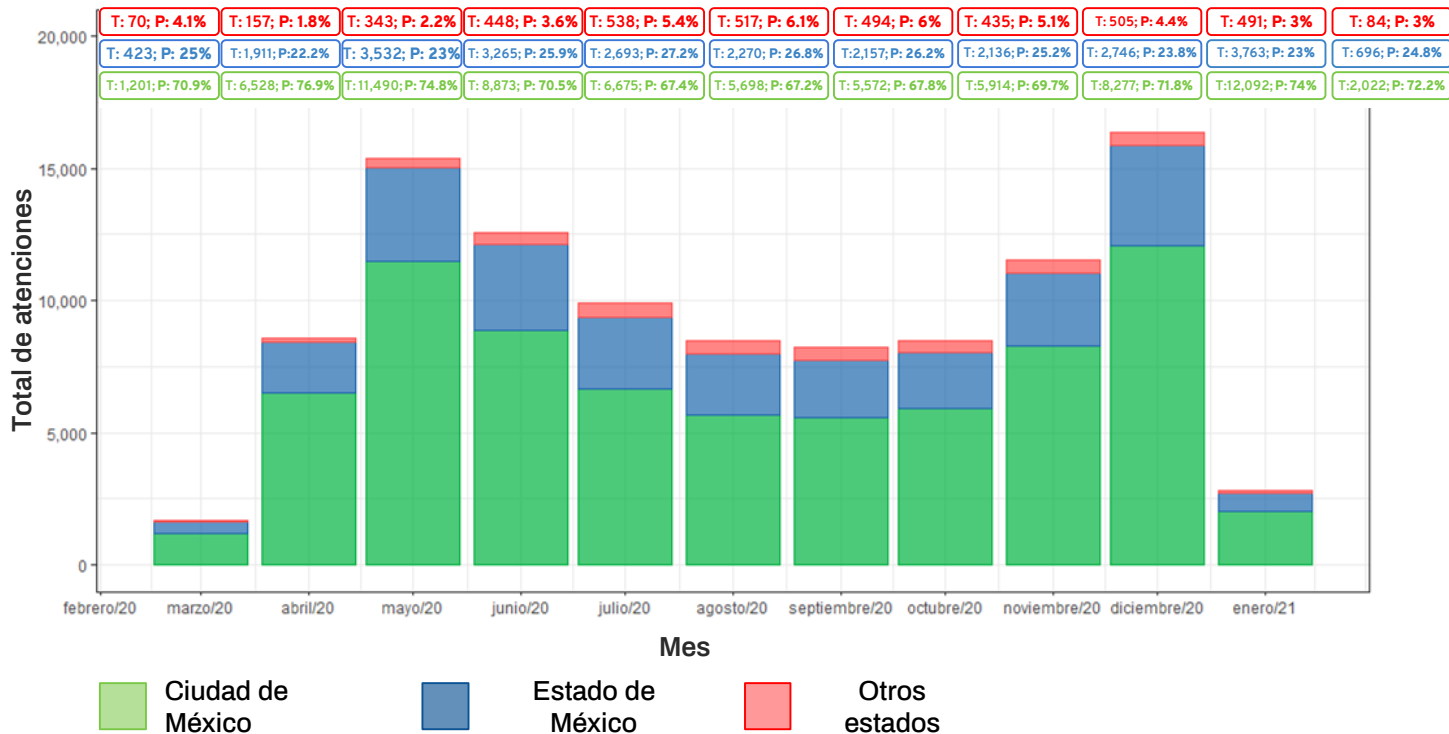

# Residencia de las personas hospitalizadas por Covid-19 en la CDMX

SEDENA / IMSS Móvil / Citibanamex / SEMAR

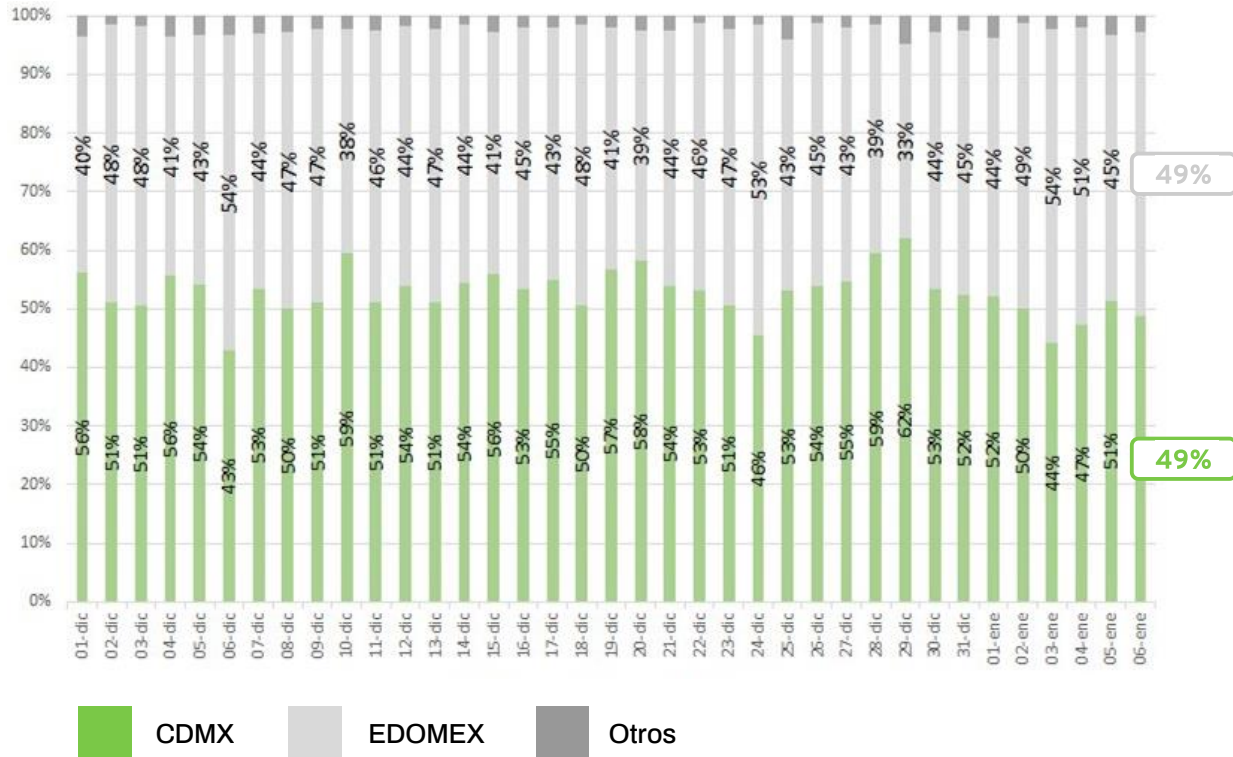

Ciudad de México, 4 de enero de 2021

# INGRESOS, ALTAS Y DEFUNCIONES HOSPITALARIAS





# Ingresos hospitalarios por semana

Corte 7 de enero

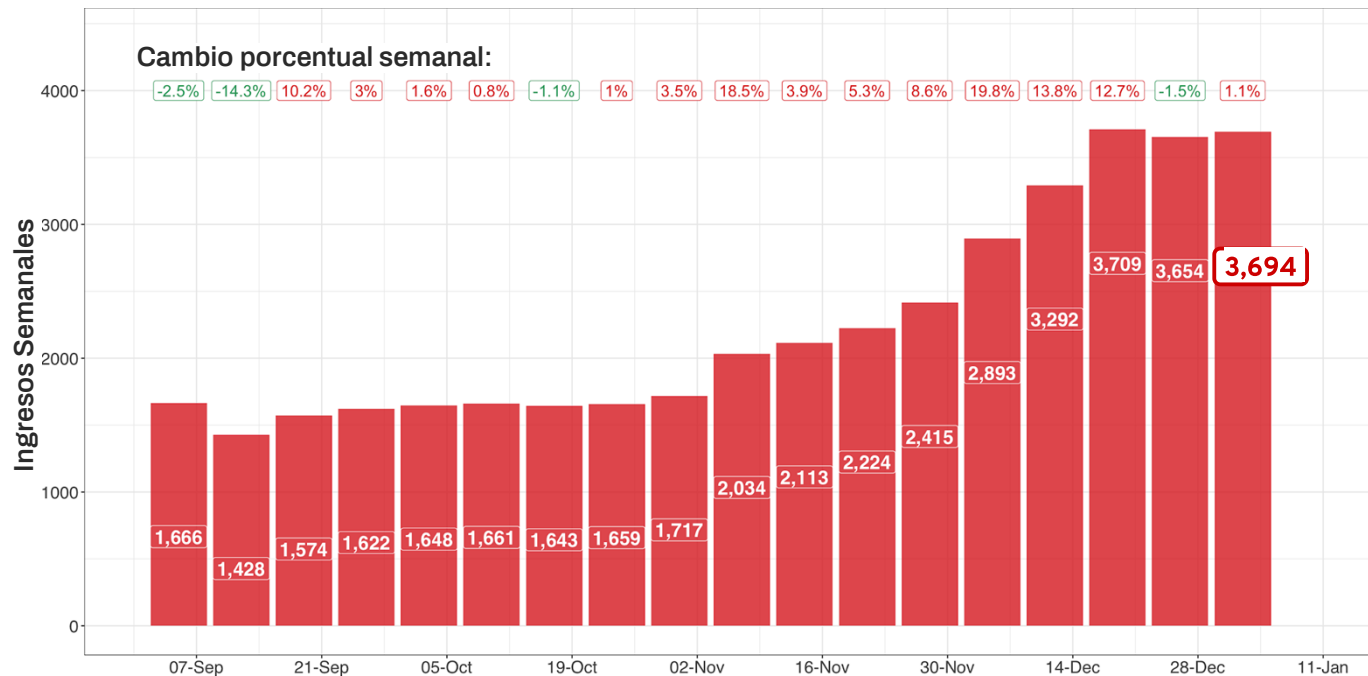

# Altas Hospitalarios por semana

Corte 7 de enero

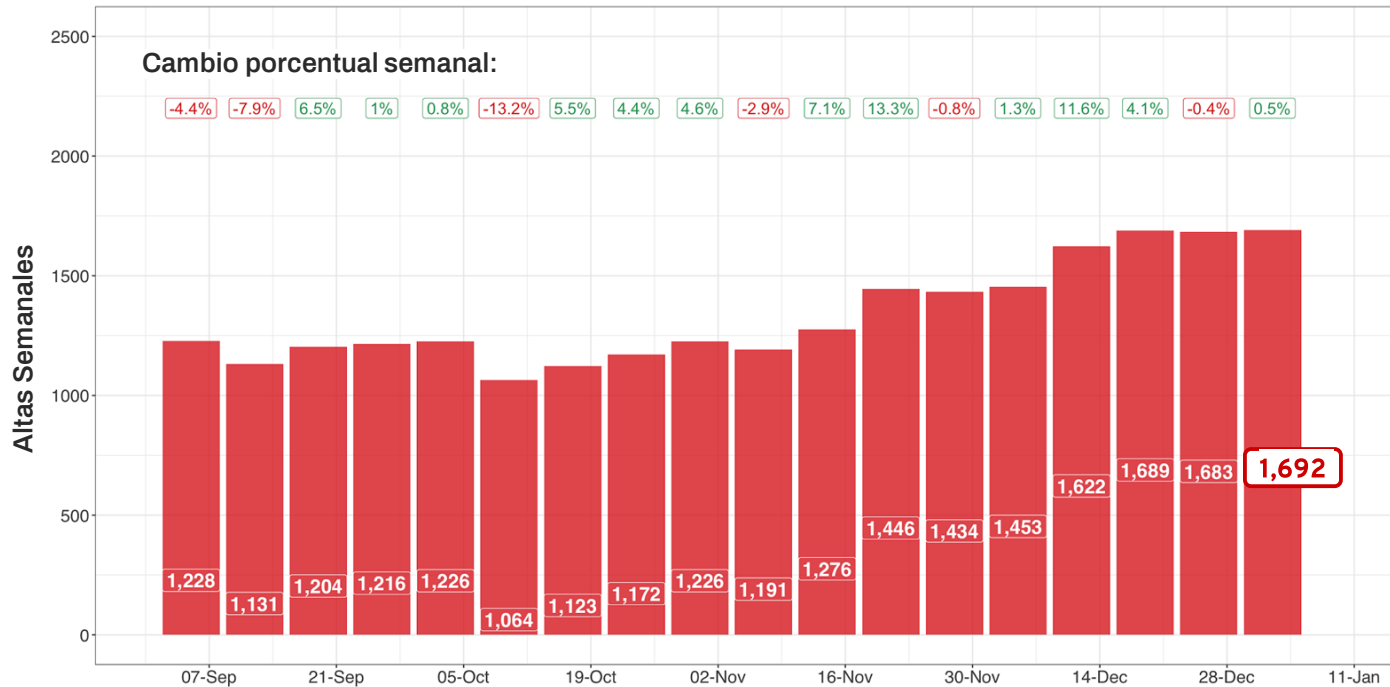

# Defunciones Hospitalarias por semana

Corte 7 de enero

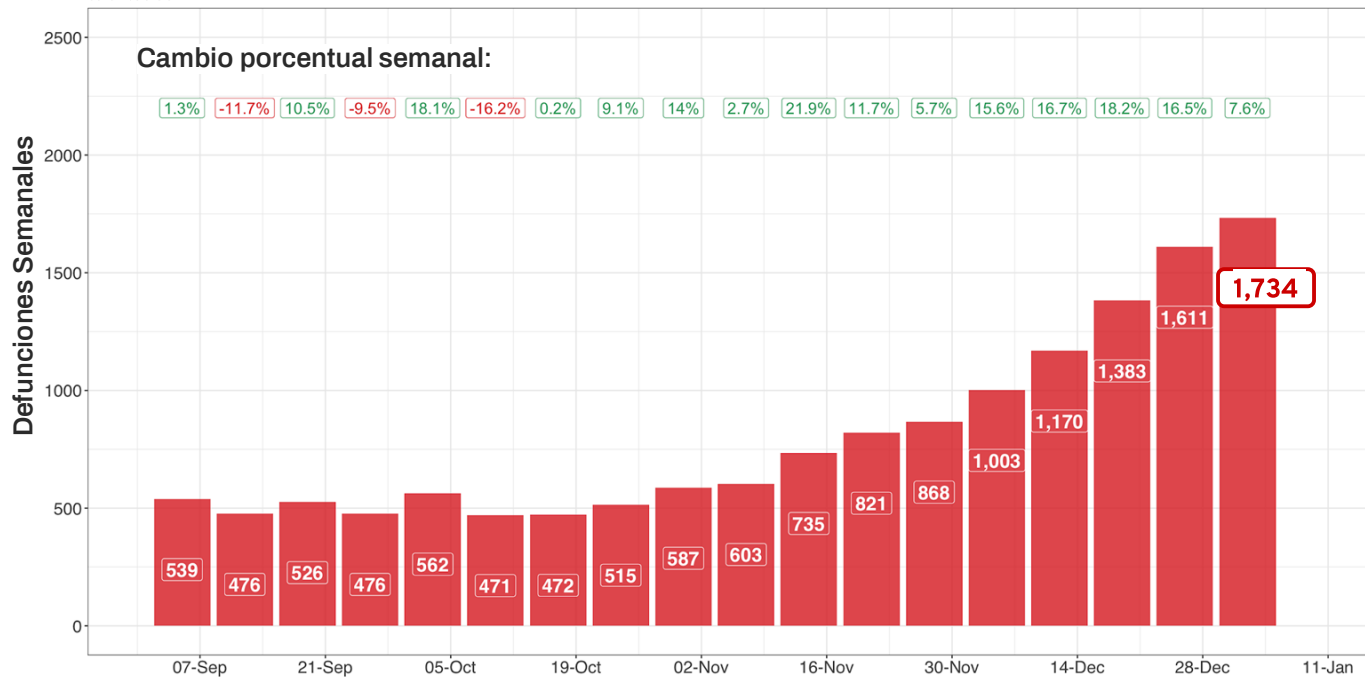

Ciudad de México, 4 de enero de 2021

# ATENCIÓN A URGENCIAS



# Atenciones en 911

## Totales

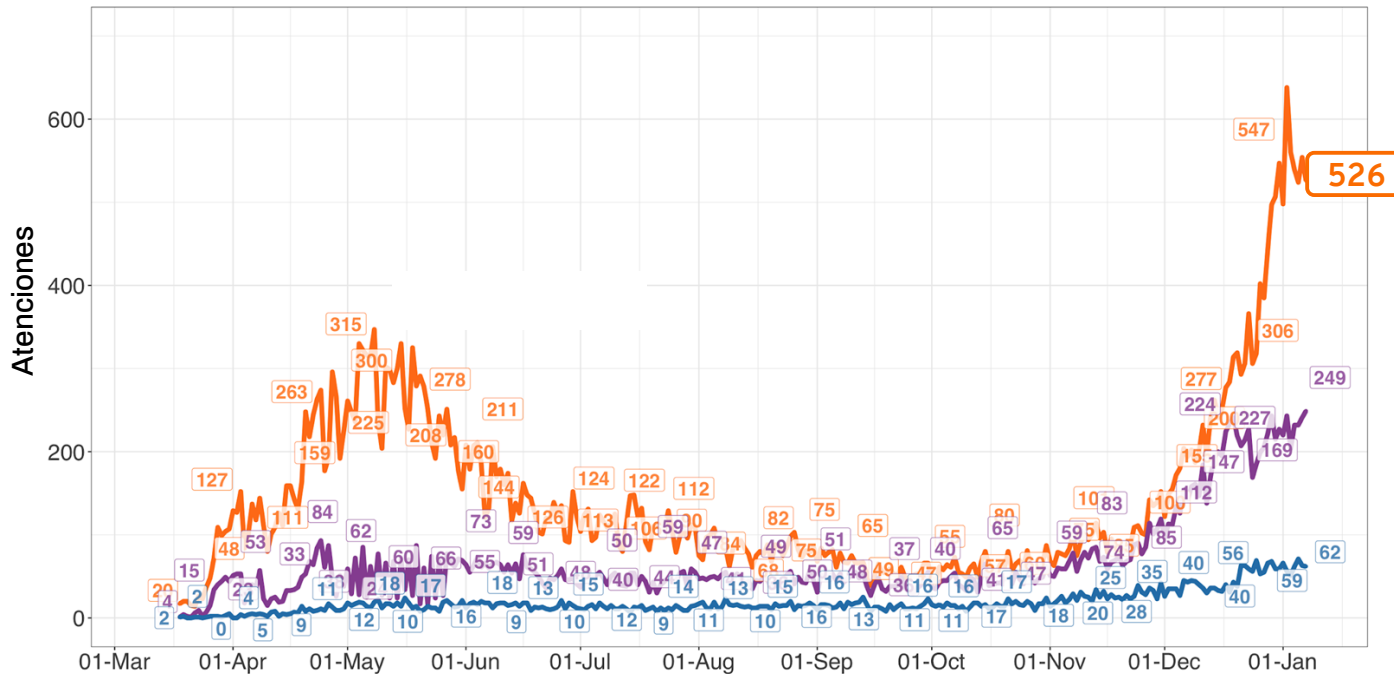

- Atenciones totales en 911 —
- Despachos de ambulancia —
- Traslados de ambulancia —

Ciudad de México, 8 de enero de 2021

# PRUEBAS Y POSITIVIDAD



# Promedio diario de pruebas realizadas en la CDMX

Antígenos y PCR en días hábiles entre semana

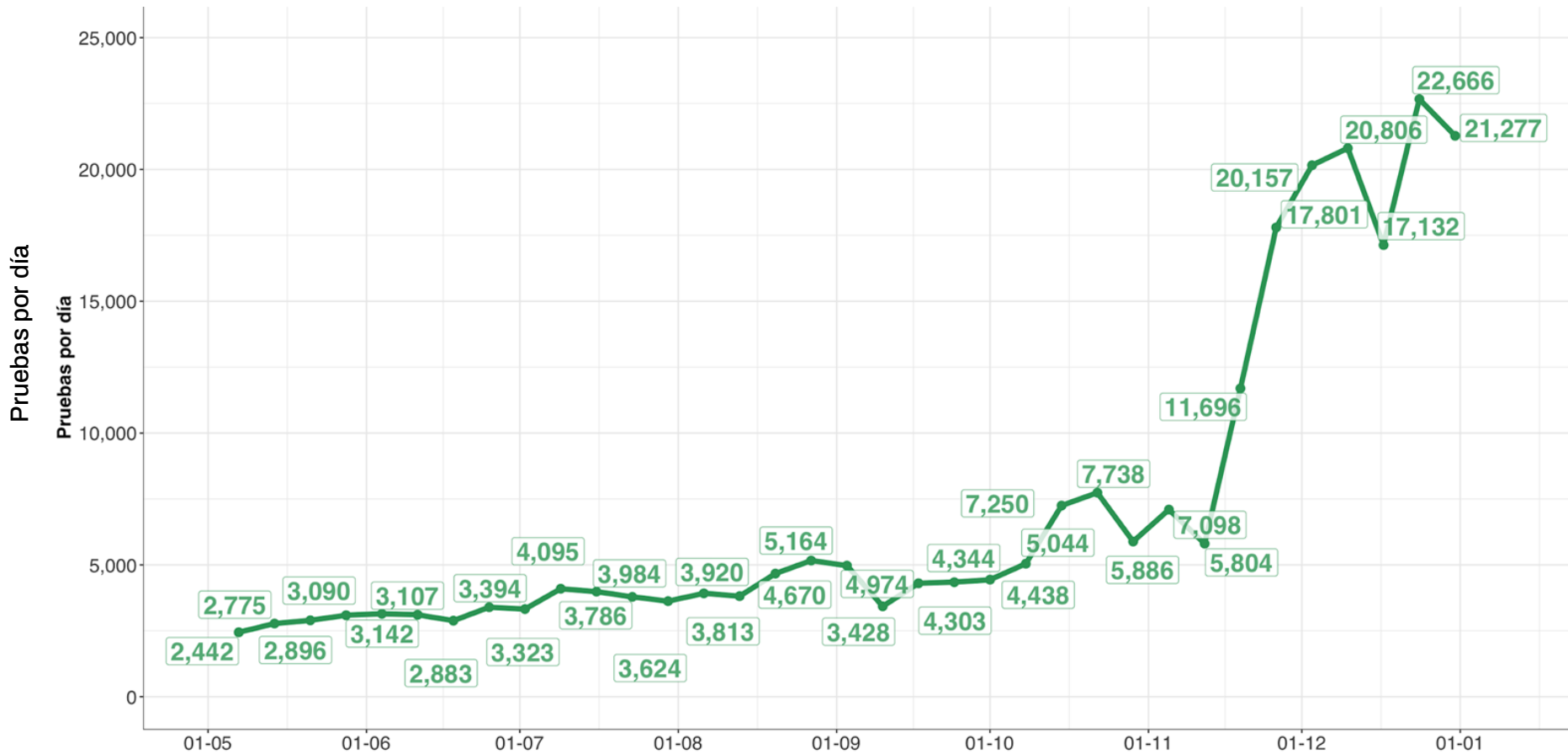

# Porcentaje de positividad de pruebas

## Antígenos y PCR

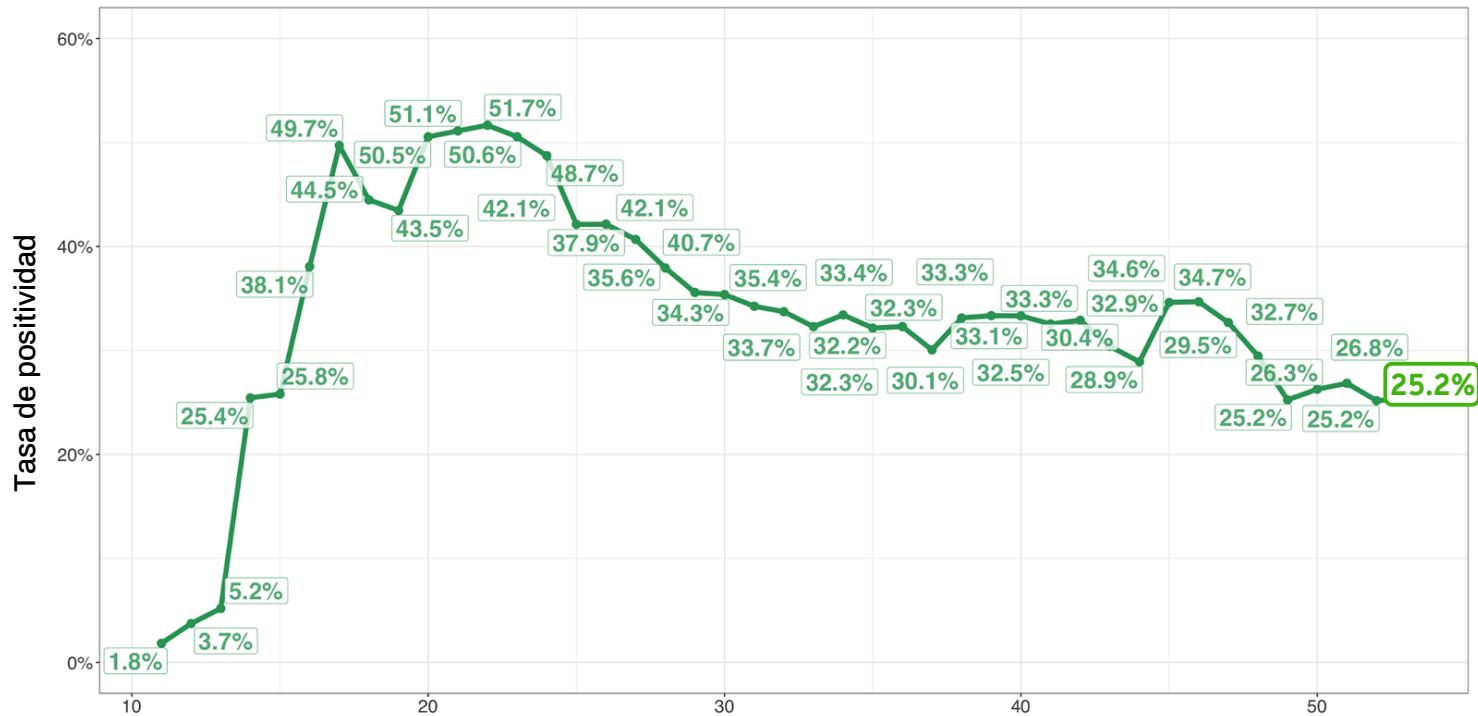



Ciudad de México, 8 de enero de 2021

# CAMBIOS EN MOVILIDAD



# Diferencia porcentual en el tránsito vehicular de la Ciudad de México

Del 2 de Marzo al 7 de enero de 2020

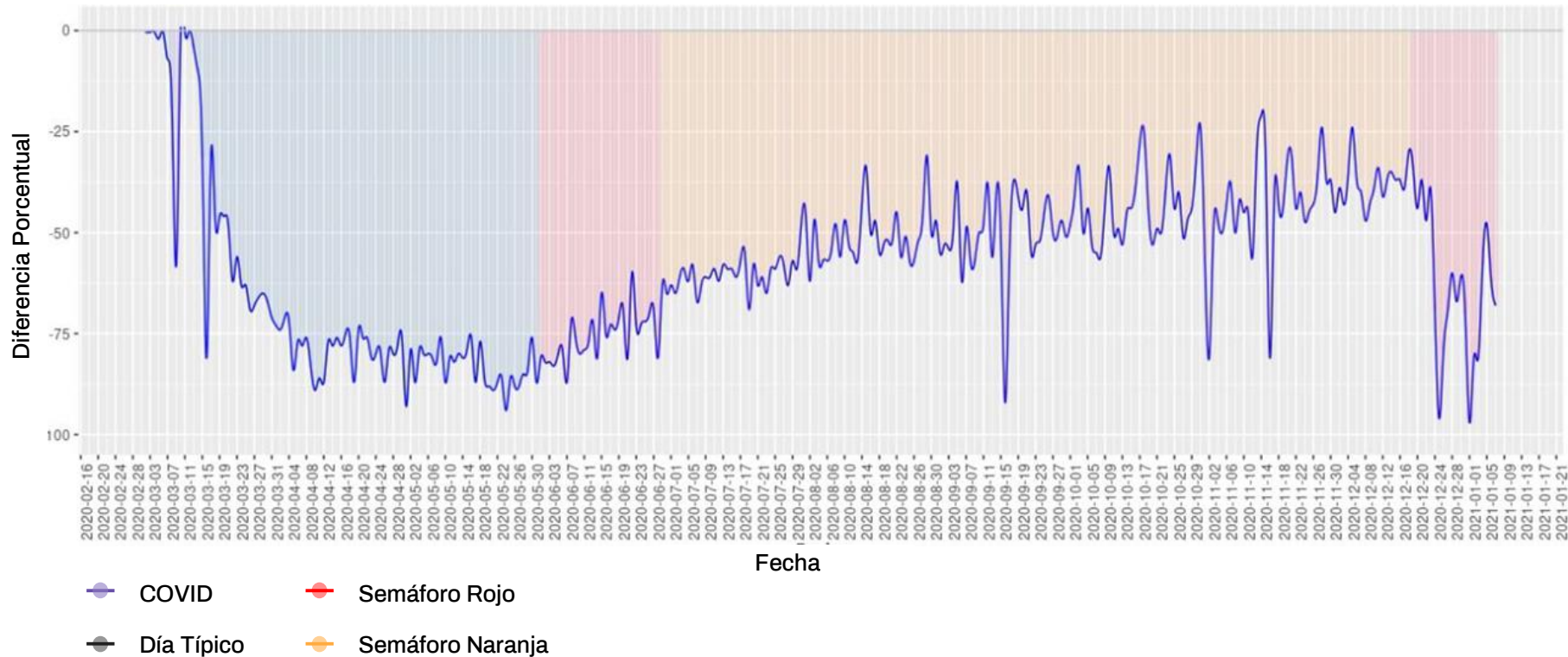

Nota: Se estimaron 7 días típicos por cada día de la semana con base en información de enero y febrero de 2020

# Afluencia del Sistema Integrado de Transporte Público de la CDMX

Jueves 7 de enero 2021, % Disminución con respecto a la semana 10 (base)

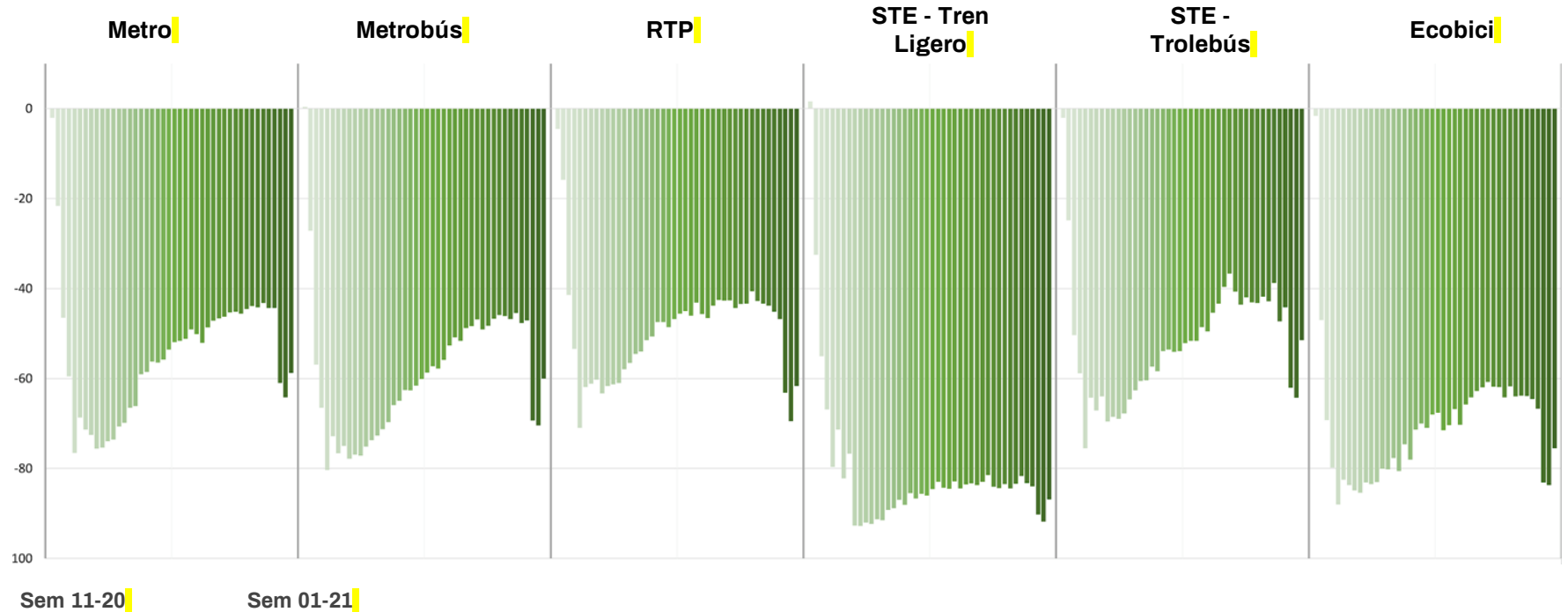

# Diferencia porcentual en la afluencia diaria del Sistema de Movilidad Integrada (SMI) de la CDMX

Del 1 de Marzo de 2020 al 07 de Enero de 2021

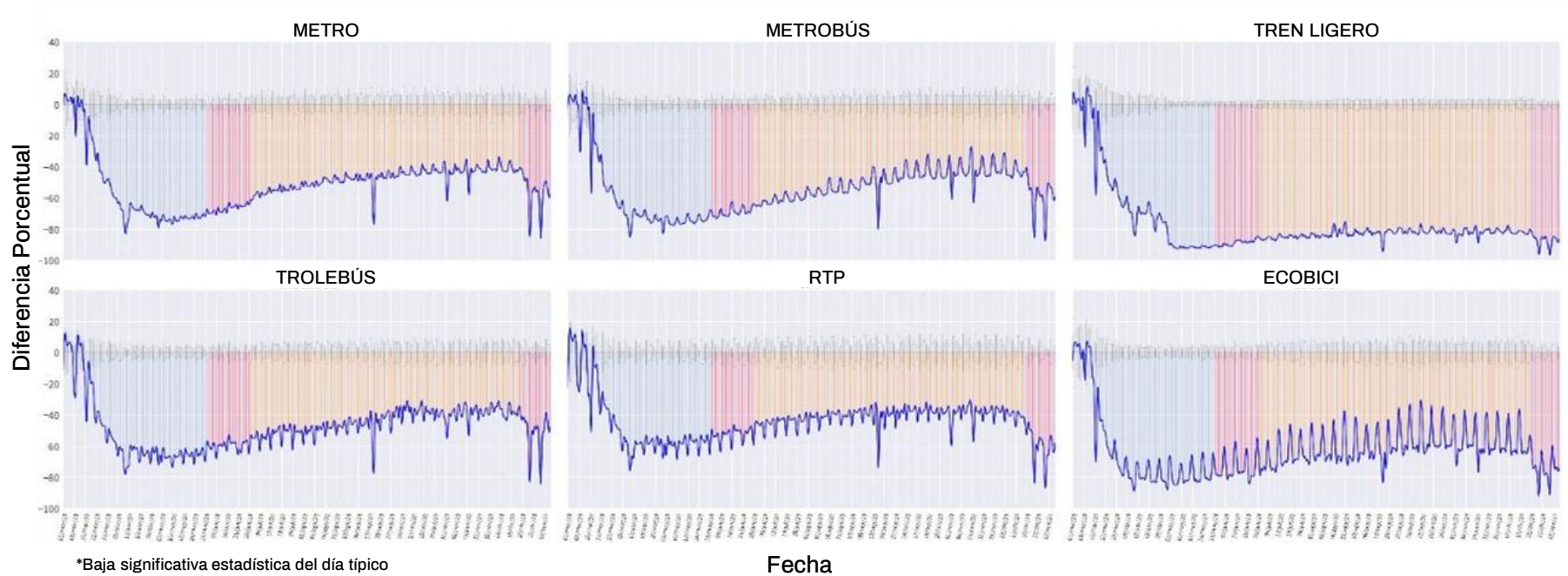

Fecha

# Movilidad en la CDMX (monitoreo de antenas telefónicas)

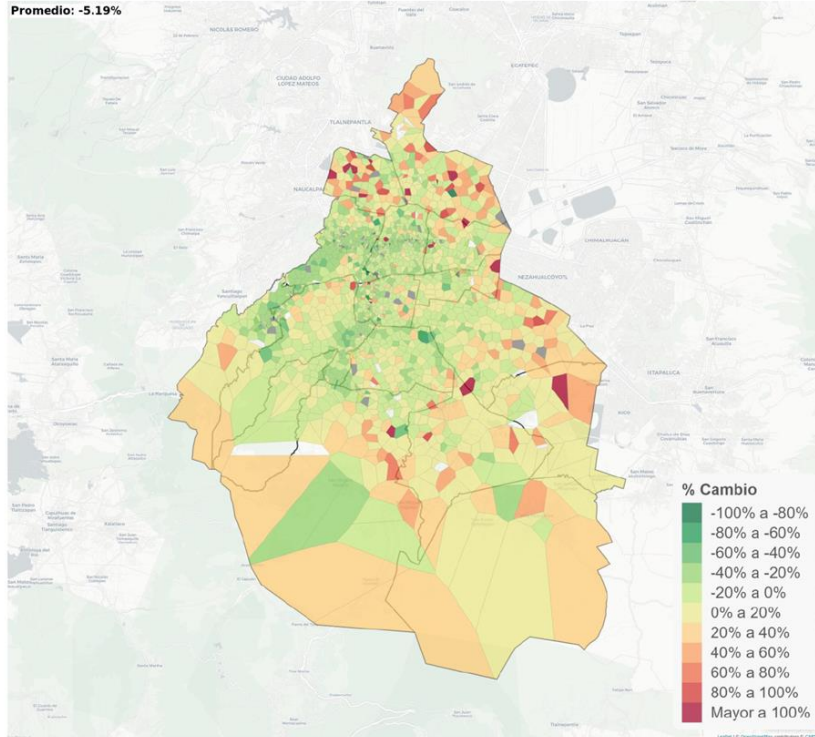

Período del 29 de diciembre al 4 de enero

## Colonias con mayor aumento:

|  |                       |
|--|-----------------------|
| San Felipe de Jesús                    | Gustavo A. Madero     |
| La Tortuga Xolalpa-Hco Colegio Militar | Tlalpan               |
| Centro VI                              | Cauhtémoc             |
| Jardines en la Montaña                 | Tlalpan               |
| Tezozomoc                              | Azacapatzalco         |
| Observatorio Escandon                  | Miguel Hidalgo        |
| San Mateo Tlaltenango                  | Cuajimalpa de Morelos |
| Escandon II                            | Miguel Hidalgo        |
| CTM III Culhuacan                      | Coyoacan              |
| Tacubaya                               | Miguel Hidalgo        |

## Colonias con menor disminución:

|                                    |                   |
|------------------------------------|-------------------|
| San José BARR                      | Xochimilco        |
| Centro VI                          | Cauhtémoc         |
| Centro III                         | Cauhtémoc         |
| San Simon Ticumac                  | Benito Juarez     |
| Centro II                          | Cauhtémoc         |
| San Juan de Aragón Segunda Sección | Gustavo A. Madero |
| Santa Barbara Pueblo               | Azacapatzalco     |
| Tepeyac Insurgentes                | Gustavo A. Madero |
| Del Recreo                         | Azacapatzalco     |
| Paseos de Churubusco               | Iztapalapa        |

**Porcentaje de disminución  
en toda la ciudad:**

**-5.19%**

# Vacunación contra Covid-19



Se han aplicado 47,130 dosis de la vacuna contra Covid-19 en la Ciudad de México

Ciudad de México, 8 de enero de 2021

# EFECTO DEL CIERRE DE ACTIVIDADES



# De no haber establecido el semáforo rojo hoy tendríamos más personas hospitalizadas

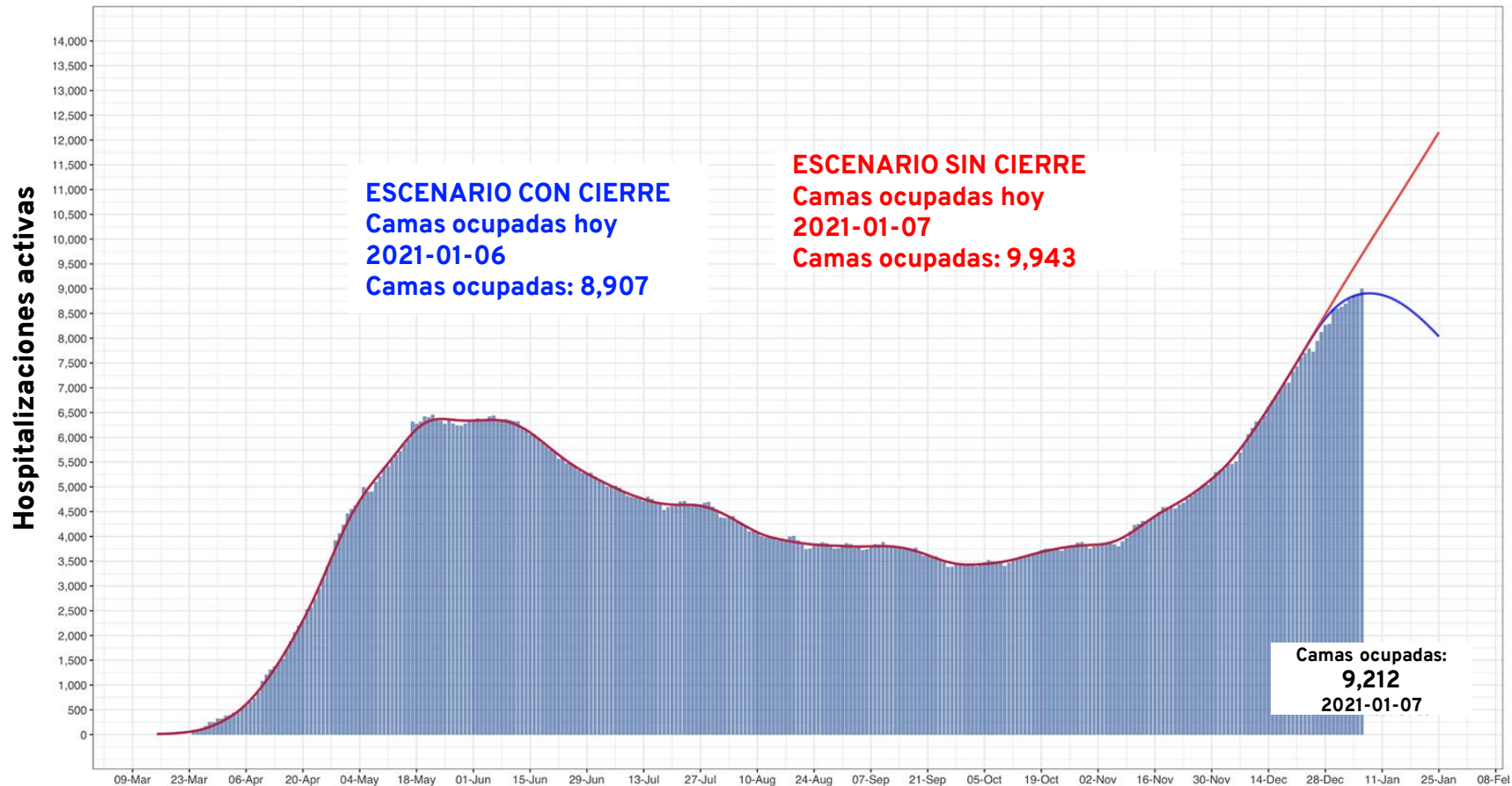





**Sabemos que son tiempos difíciles por ello agradecemos la solidaridad y el esfuerzo que los empresarios y la ciudadanía están realizando en este momento**

Ciudad de México, 8 de enero de 2021

# APOYOS ECONÓMICOS



# Apoyos económicos ante semáforo rojo



10,011 solicitudes de microcréditos



69,210 registros del programa de apoyo  
emergente para trabajadores de restaurantes  
14,555 dispersados



1,180,384 apoyos del Programa Mi  
Beca para empezar



Más información de cómo solicitar algún apoyo  
en: [covid19.cdmx.gob.mx](https://covid19.cdmx.gob.mx)

# Condonación del Impuesto Sobre Nóminas a RESTAURANTES

Impuesto Sobre Nóminas

2,267

Contribuyentes /  
Grupos  
empresariales

62,104

trabajadores  
Ocupados



Monto aproximado de  
condonación

20 millones de pesos

Condonación total para **enero** para Contribuyentes con giro **RESTAURANTE** y giros mixtos que incluyan Restaurantes

Beneficiará a todos los **negocios registrados con la esta actividad** en el Padrón de Nóminas

Se aplicará **automáticamente** al momento de presentar la declaración del impuesto **a más tardar el 17 de febrero**

# Condonación de impuesto sobre nómina a comercios del Centro Histórico

## Impuesto Sobre Nóminas

### Empresas relacionadas con Actividades No Esenciales

#### Contribuyentes del Centro Histórico

| Subactividad  | Contribuyentes | Monto            |
|---|----------------|------------------|
| Hoteles   | 84             | 847,443          |
| Industria de la Madera y Productos de la Madera (incluye muebles) | 16             | 138,648          |
| Industria Metálicas Básicas                                       | 11             | 670,081          |
| Otras Industrias  | 21             | 69,477           |
| Papel y Productos de Papel, Imprentas y Editoriales               | 6              | 4,905            |
| Restaurantes  | 123            | 897,712          |
| Servicio de Alquiler de bienes muebles                            | 27             | 55,081           |
| Servicios Profesionales, Técnicos, Especializados y Personales    | 242            | 5,042,250        |
| Servicios de Esparcimiento, Culturales, Recreativos y Deportivos  | 28             | 12,176,410       |
| Servicios de Reparación y Mantenimiento                           | 25             | 29,221           |
| Textiles, Prendas de Vestir e Industrias de Cuero                 | 75             | 568,766          |
| <b>Total</b>  | <b>658</b>     | <b>20,500,00</b> |

**Condonación total** para enero para pequeños **negocios no esenciales**

Beneficia a actividades económicas afectadas por el cierre, principalmente, a los **sectores restaurantero y hotelero.**

Aplicará a los **polígonos A y B** del Centro Histórico.

Costo fiscal total aproximado para la colonia Centro **20.5 mdp**

# Descuento para rentas en el Centro Histórico



Desde la Jefatura de Gobierno, la Secretaría de Desarrollo Económico y la Autoridad del Centro Histórico se hizo un llamado solidario a los principales empresarios inmobiliarios del Centro Histórico



Los empresarios darán un **descuento de 50%** en las rentas para sus inquilinos mientras dure la pandemia

# 5 reglas de cumplimiento urgente para toda la población

**1** Quédate en casa

**2** Si es indispensable que salgas usa cubrebocas y mantén sana distancia SIEMPRE

**3** No fiestas ni reuniones con amigos y familiares

**4** Las compras las deberá realizar solamente una persona del hogar

**5** Si eres positivo a Covid-19 aíslate 15 días y llama a Locatel al 55 56 58 11 11 para seguimiento médico



# ES TU VIDA Y LA DE TU FAMILIA LA QUE ESTÁ EN JUEGO

No habrá esfuerzo humano de personal médico ni infraestructura de atención suficiente que logre hacerle frente a la pandemia **sin la colaboración y la responsabilidad de todos**

