



UNIVERSIDAD DE LEÓN  
CENTRO  
HISTÓRICO



MESA DE TRABAJO INTERINSTITUCIONAL  
DE INFRAESTRUCTURA Y OBRAS

# Mesa de Infraestructura y Obras

## EVALUACIÓN MAYO

### Inicio de la transmisión en vivo

### 02 de junio de 2020

CIUDAD INNOVADORA  
Y DE DERECHOS

“2020, año de Leona Vicario, Benemérita Madre de la Patria”



UNIVERSIDAD DE LEÓN  
CENTRO  
HISTÓRICO



MESA DE TRABAJO INTERINSTITUCIONAL  
DE INFRAESTRUCTURA Y OBRAS

## Orden del día

Reportes

Turnos e incidencias urbanas

Asuntos generales

Acuerdos

Asistencia

**\*Transmisión en vivo\***

CIUDAD INNOVADORA  
Y DE DERECHOS

“2020, año de Leona Vicario, Benemérita Madre de la Patria”



# Reportes de indicadores

**\*Transmisión en vivo\***



# ACH

Tema	Indicador	Periodicidad	Quincena al 18/05/2020	Quincena al 01/05/2020	Próximo reporte
Mantenimiento a infraestructura	Número de Incidencias de daño en infraestructura del Perímetro de la ACH reparadas y atendidas	Quincenal	7	19	15 de junio



GOBIERNO DE LA  
CIUDAD DE MÉXICO



## ACH | obras menores

Se realizaron trabajos en:

República del  
Salvador  
Bolívar  
Venustiano  
Carranza  
República de  
Uruguay

Los trabajos realizados consistieron en **reparación de arroyo vehicular de concreto estampado en una superficie de 4.0 m<sup>2</sup> y renivelación de tapa de coladera** en República del Salvador frente a la calle Aldaco, **reparación de banqueta y arroyo vehicular con concreto estampado en una superficie de 2.0 m<sup>2</sup>** en Bolívar frente al número 14 entre Tacuba y 5 de Mayo, **reparación de banqueta con concreto estampado en una superficie de 1.0 m<sup>2</sup>** en Venustiano Carranza entre Isabel la Católica y Palma, **reparación de tres tramos de banqueta con concreto estampado en una superficie de 3.0 m<sup>2</sup>** en Venustiano Carranza entre Isabel la Católica y Bolívar, **reparación de nueve tramos de banqueta con concreto estampado en una superficie de 6.0 m<sup>2</sup>** en República de Uruguay entre Bolívar y Eje Central, **reparación de tapa de registro en banqueta y coladera pluvial en arroyo vehicular a base de rejilla Irving** en República de Uruguay entre Bolívar e Isabel la Católica.



MESA DE TRABAJO INTERINSTITUCIONAL  
DE INFRAESTRUCTURA Y OBRAS





GOBIERNO DE LA  
CIUDAD DE MÉXICO

SECRETARÍA DE  
CULTURA  
CENTRO  
HISTÓRICO



MESA DE TRABAJO INTERINSTITUCIONAL  
DE INFRAESTRUCTURA Y OBRAS

## ACH | Eliminación de grafiti

Diagonal 20 de  
Noviembre  
**Se elimino grafiti  
sobre dos murales  
urbanos en  
colaboración con la  
Dirección General de  
Servicios Urbanos y  
Sustentabilidad**

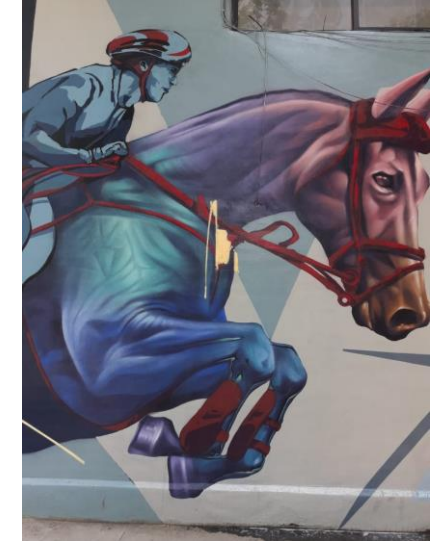



# ACH | ene - mayo

Incidencias atendidas

# 762

Incidencias de daño en infraestructura del Perímetro de la ACH reparadas y atendidas

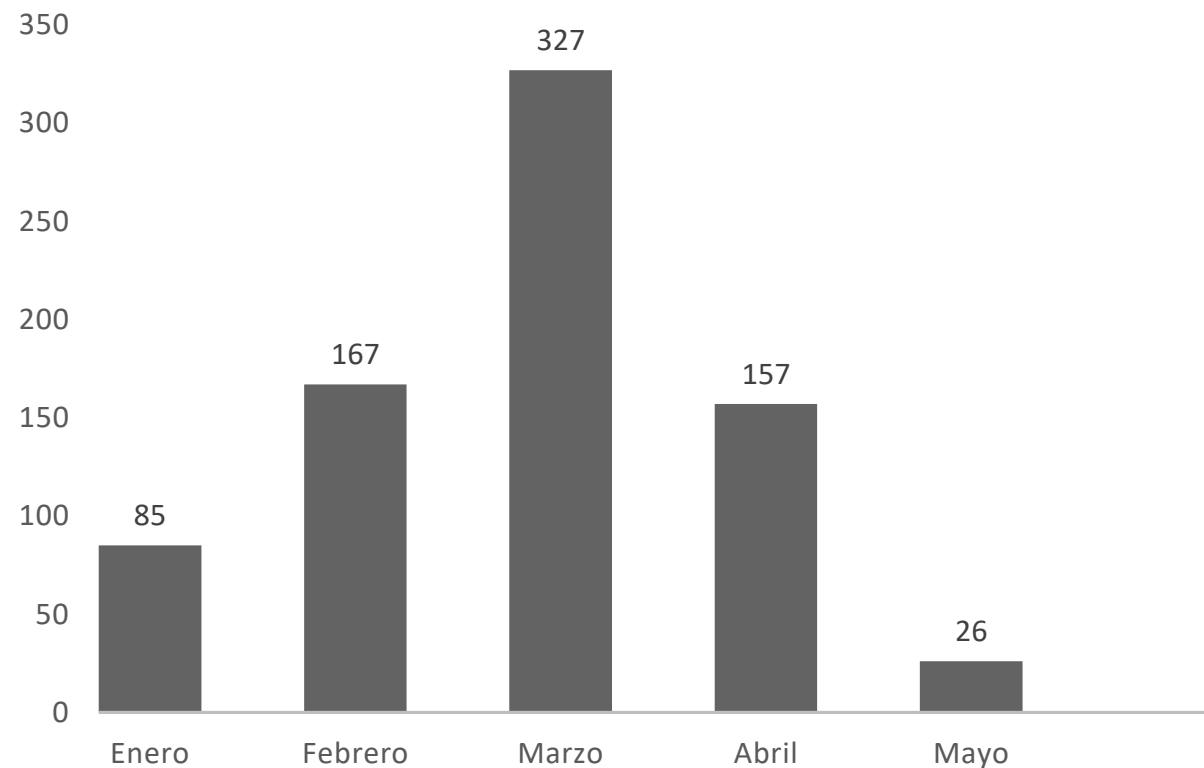

# ALC. VENUSTIANO CARRANZA

Tema	Indicador	Periodicidad	Quincena Al 18/05	Quincena Al 01/06	Próximo reporte	Observaciones
Luminarias	Número de luminarias reparadas en vías secundarias	Quincenal	0	0	15 de junio	La Coordinación Territorial Morelos no reporta acciones de mantenimiento en este periodo
Tiraderos Clandestinos	Toneladas de residuos sólidos recolectados de tiraderos clandestinos en el PB de VC (línea base 26 tiraderos)	Quincenal	954.8	1001	15 de junio	Se recolectaron 32.5 toneladas diariamente de Residuos Sólidos
Poda de árboles	Número de sujetos forestales podados en vías secundarias y/o plazas	Quincenal	0	0	15 de junio	La Coordinación Territorial Morelos no reporta acciones de mantenimiento en este periodo



# ALC. VENUSTIANO CARRANZA

RELACION DE TIRADEROS CLANDESTINOS				
Nº. CONSECUTIVO	UBICACIÓN	TIPO DE RESIDUOS SÓLIDOS %	CANTIDAD TONS	SECTOR
01	MIGUEL DOMINGUEZ Y PENITENCIARIA COL. AMPLIACIÓN PENITENCIARIA	90% BASURA 10% CASCAJO	1.55	5-1
02	EJE 1 NORTE Y HORTELANOS COL. MORELOS	90% BASURA 10% CASCAJO	1.7	5-1
03	AV. CIRCUNVALACIÓN ENTRE HÉROES DE NACOZARI Y SAN ANTONIO TOMATLAN	85% BASURA 15% CASCAJO	1.15	5-2
04	ZAPATA ESQ. AV. CIRCUNVALACIÓN	85% BASURA 15% CASCAJO	1.15	5-2
05	NACIONAL ESQ. VIDAL ALCOCER	85% BASURA 15% CASCAJO	0.55	5-2
06	COSTA RICA ESQ. VIDAL ALCOCER	85% BASURA 15% CASCAJO	1.9	5-2
07	PEÑA Y PEÑA ESQ. VIDAL ALCOCER	85% BASURA 15% CASCAJO	1.05	5-2
08	VIDAL ALCOCER Y BERRIOZABAL COL. MORELOS	85% BASURA 15% CASCAJO	2.65	5-2
09	AV. CIRCUNVALACIÓN Y G. PEDRAZA (MERCADO DULCES I) COL. MERCED ZONA CENTRO	90% BASURA 10% CASCAJO	2.1	5-9
10	AV. CIRCUNVALACIÓN Y CARRIZAL (MERCADO DE FLORES) COL. MERCED ZONA CENTRO	90% BASURA 10% CASCAJO	0.55	5-9
11	AV. CIRCUNVALACIÓN Y CARRETONES (METRO MERCED) COL. MERCED ZONA CENTRO	90% BASURA 10% CASCAJO	0.5	5-9
12	JUAN DE LA GRANJA Y CORREGIDORA (LAS CANCHAS) COL. MERCED ZONA CENTRO	90% BASURA 10% CASCAJO	0.35	5-9
13	SANTA ESCUELA Y CUADRANTE DE LA SOLEDAD COL. MERCED ZONA CENTRO	90% BASURA 10% CASCAJO	0.45	5-9

RELACION DE TIRADEROS CLANDESTINOS				
Nº. CONSECUTIVO	UBICACIÓN	TIPO DE RESIDUOS SÓLIDOS %	CANTIDAD TONS	SECTOR
14	ROSARIO ESQ. PLAZA SAN LAZARO (ATRÁS DE LA IGLESIA) COL. MERCED ZONA CENTRO	90% BASURA 10% CASCAJO	0.45	5-9
15	AV. CIRCUNVALACIÓN Y SOLEDAD COL. MERCED ZONA CENTRO	90% BASURA 10% CASCAJO	1.9	5-9
16	AV. CIRCUNVALACIÓN Y MANZANARES COL. MERCED ZONA CENTRO	90% BASURA 10% CASCAJO	2.55	5-9
17	JUAN PABLO ESQ. CORREGIDORA COL. MERCED ZONA CENTRO	90% BASURA 10% CASCAJO	0.45	5-9
18	CONGRESO DE LA UNIÓN ESQ. GENERAL ANAYA COL. MERCED ZONA CENTRO	90% BASURA 10% CASCAJO	0.35	5-9
19	GENERAL ANAYA ESQ. JUAN DE LA GRANJA COL. MERCED ZONA CENTRO	90% BASURA 10% CASCAJO	0.55	5-9
20	JUAN DE LA GRANJA ESQ. SAN CIPRIAN COL. MERCED ZONA CENTRO	90% BASURA 10% CASCAJO	3.1	5-9
21	CORREGIDORA Y SAN SIMÓN COL. MERCED ZONA CENTRO	80% BASURA 20% CASCAJO	0.55	5-9
22	PLAZA DE LA SOLEDAD, SAN SIMÓN Y SANTA ESCUELA COL. MERCED ZONA CENTRO	80% BASURA 20% CASCAJO	0.45	5-9
23	TOLVA 2 COL. MERCED ZONA CENTRO	90% BASURA 10% CASCAJO	3.1	5-9
24	TOLVA 3 COL. MERCED ZONA CENTRO	90% BASURA 10% CASCAJO	1.95	5-9
25	AV. CIRCUNVALACIÓN Y CARRETONES COL. MERCED ZONA CENTRO	80% BASURA 20% CASCAJO	0.75	5-9
26	JUAN DE LA GRANJA ESQ. SAN CIPRIAN COL. MERCED ZONA CENTRO	80% BASURA 20% CASCAJO	0.7	5-9

## Relación de tiraderos clandestinos

# ALC. VENUSTIANO CARRANZA

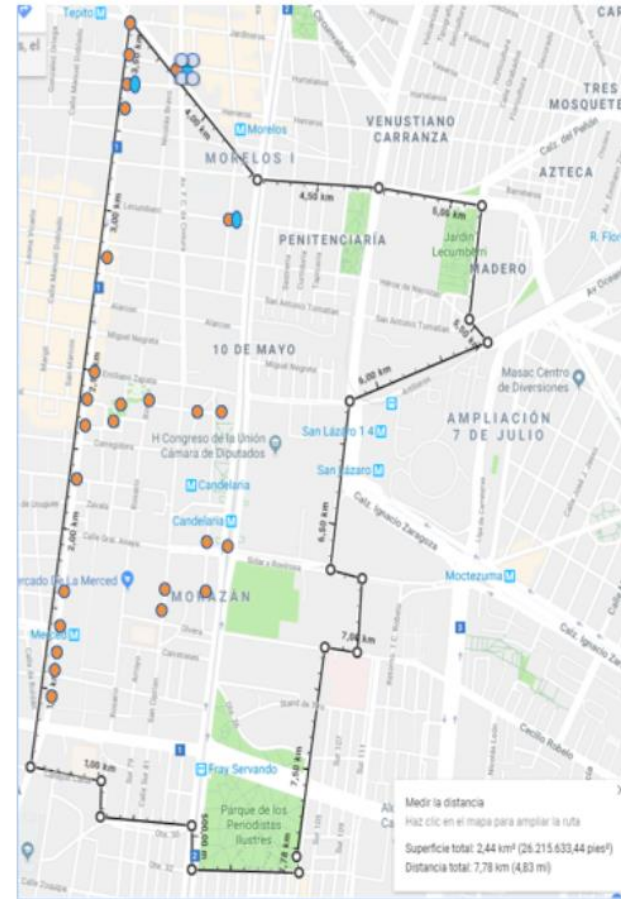

Relación de tiraderos clandestinos

Montón Tradicional ● Recolección de cascajo ●



GOBIERNO DE LA  
CIUDAD DE MÉXICO



SECRETARÍA DE  
CULTURA  
CENTRO  
HISTÓRICO



MESA DE TRABAJO INTERINSTITUCIONAL  
DE INFRAESTRUCTURA Y OBRAS

# Al. V. Carranza | ene - mayo

## 168

### Reparaciones de luminarias

(en mayo no se reporto avance)

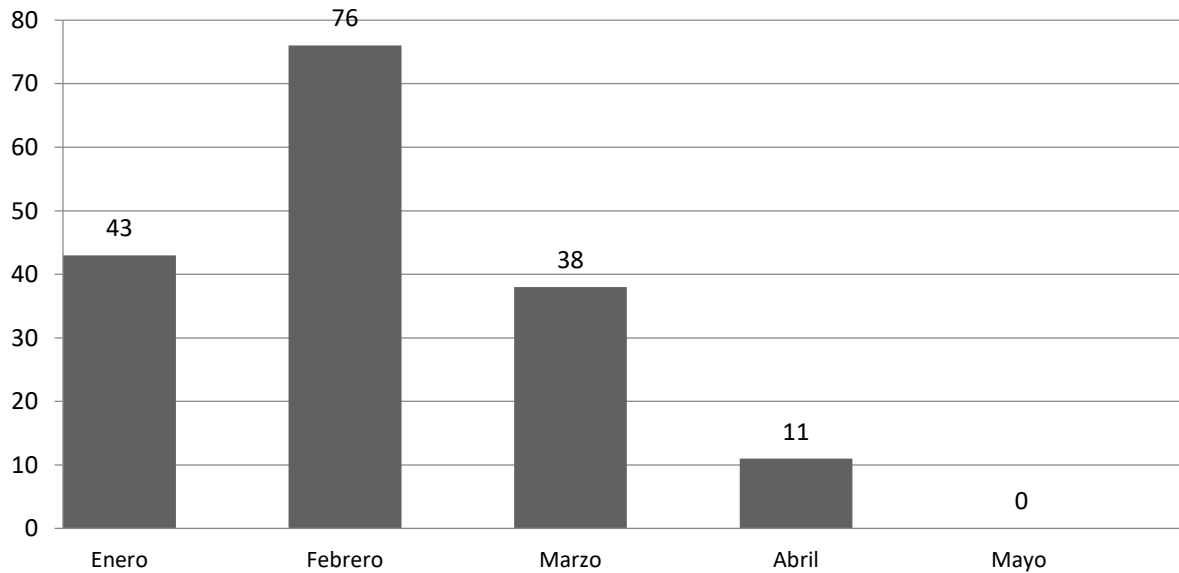

## 16, 817 m<sup>3</sup>

### Residuos sólidos recolectados

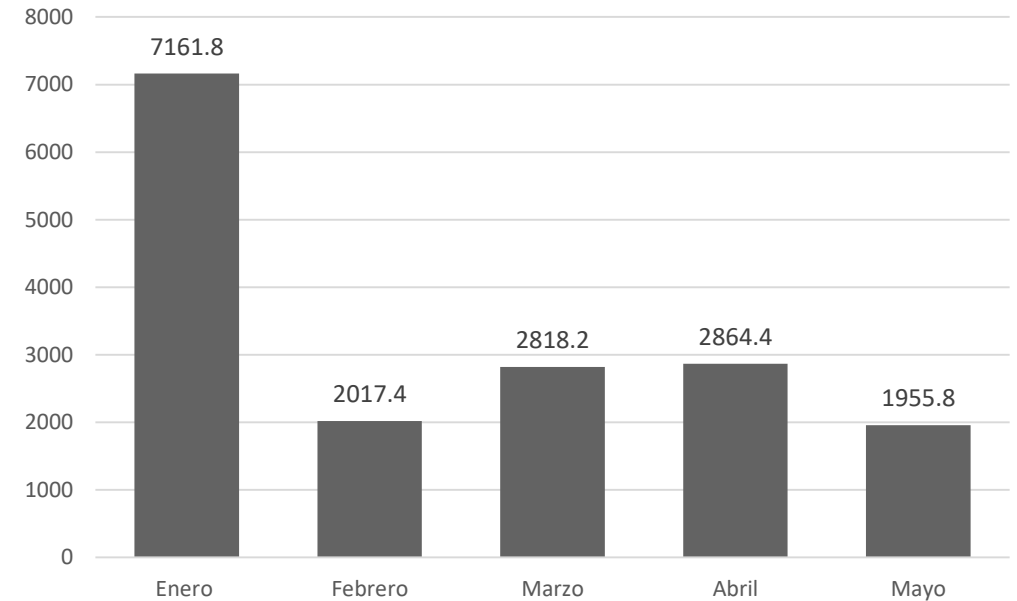



GOBIERNO DE LA  
CIUDAD DE MÉXICO

SECRETARÍA DE  
CULTURA  
CENTRO  
HISTÓRICO



MESA DE TRABAJO INTERINSTITUCIONAL  
DE INFRAESTRUCTURA Y OBRAS

# Al. V. Carraza | ene - mayo

# 555

metros de la red  
de drenaje desazolvados en PB

(en abril y mayo no se reporto avance)

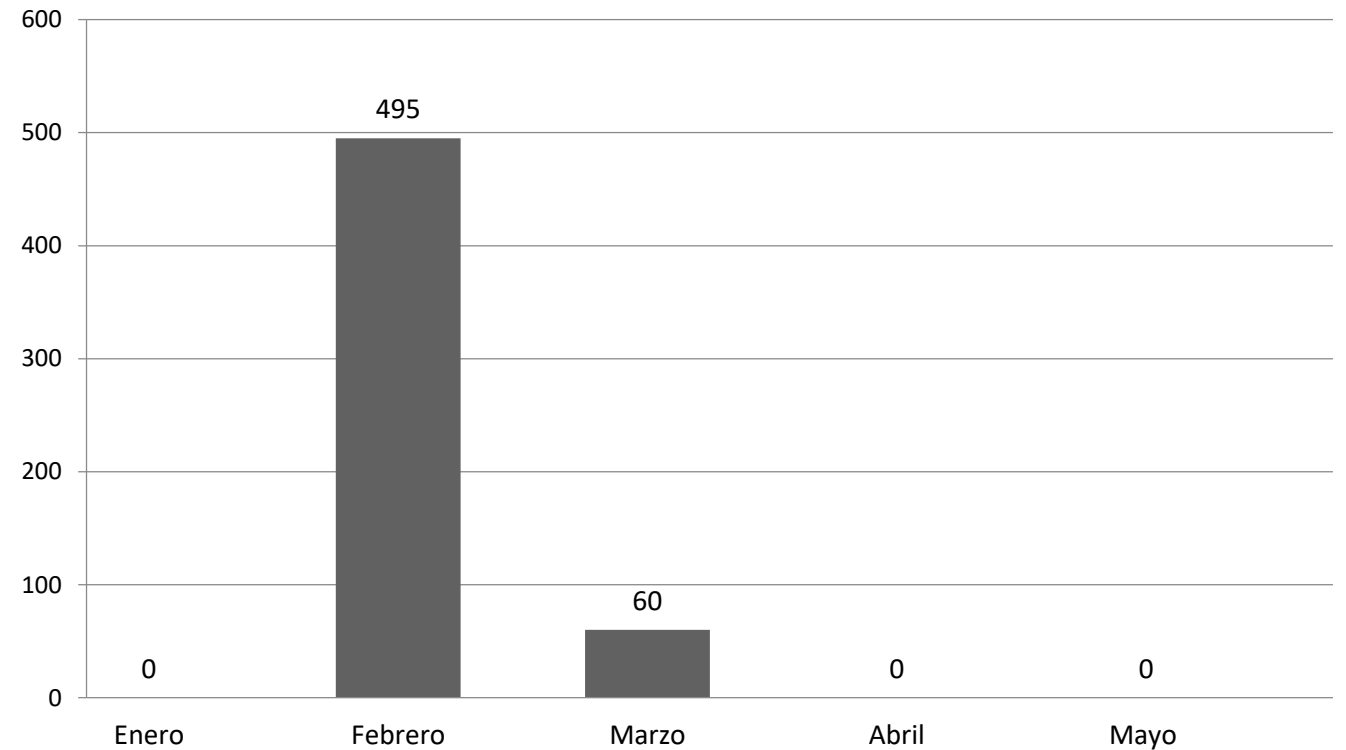



GOBIERNO DE LA  
CIUDAD DE MÉXICO

SECRETARÍA DE  
CULTURA  
CENTRO  
HISTÓRICO



MESA DE TRABAJO INTERINSTITUCIONAL  
DE INFRAESTRUCTURA Y OBRAS

# Al. V. Carranza | ene - may

# 1, 316

Numero de sujetos forestales podados en vías  
secundarias y plazas

(en mayo no se reporto avance)

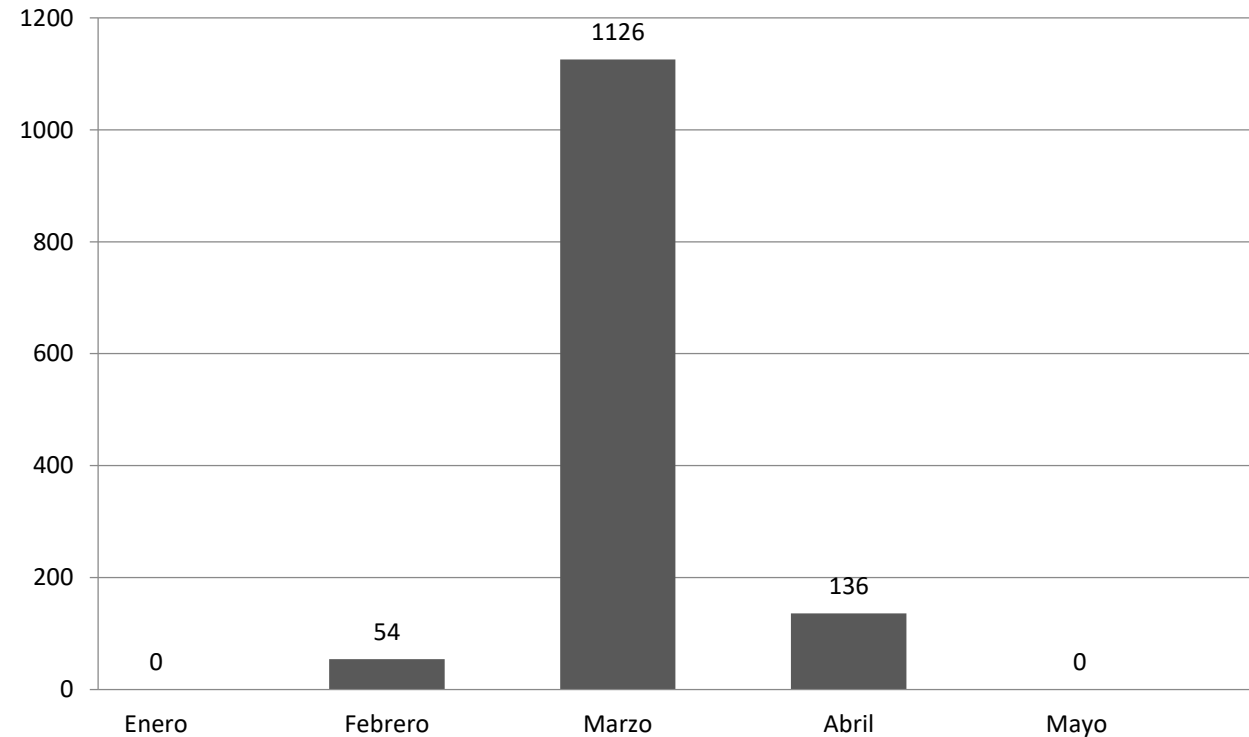

# Al. V. Carraza | Acciones para prevenir el contagio por COVID 19

Los trabajadores de Adscritos a la Dirección General de Servicios Urbanos reciben gel antibacterial al ingreso de sus respectivos campamentos y se les monitorea su temperatura. Aunado a lo anterior, se les proporciona diariamente un tapabocas, guantes y una careta de plástico como medida precautoria ante la emergencia sanitaria.



## Al. V. Carranza | Acciones para prevenir el contagio por COVID 19

- El servicio de recolección de residuos se brinda de forma normal hasta que se emita alguna medida extraordinaria.
- El 29 de mayo se realizó la sanitización de las bodegas de la Subdirección de Limpia de la Alcaldía Venustiano Carranza

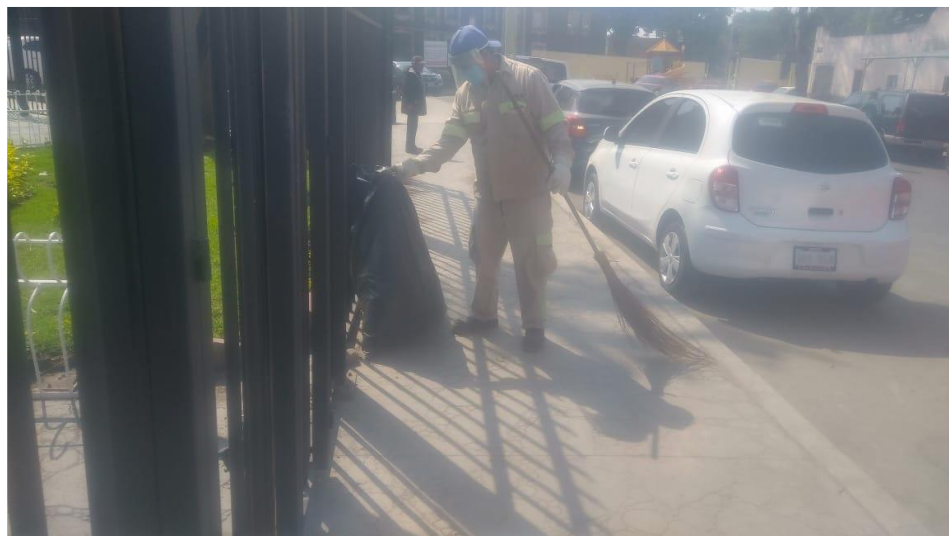

# Al. V. Carraza | Acciones para prevenir el contagio por COVID 19



CIUDAD INNOVADORA  
Y DE DERECHOS

“2020, año de Leona Vicario, Benemérita Madre de la Patria”



# DESAZOLVE DE LA RED DE DRENAJE Y ACCESORIOS HIDRÁULICOS DEL CENTRO HISTÓRICO

## CONCLUSIÓN DE TRABAJOS DE DESAZOLVE



GOBIERNO DE LA  
CIUDAD DE MÉXICO



SACMEX

CIUDAD INNOVADORA  
Y DE DERECHOS



GOBIERNO DE LA  
CIUDAD DE MÉXICO

AUTORIDAD DEL  
CENTRO  
HISTÓRICO



MESA DE TRABAJO INTERINSTITUCIONAL  
DE INFRAESTRUCTURA Y OBRAS

# SACMEX | ene - mayo

# 100%

Avance de  
desazolve de la red de drenaje en  
el Centro Histórico

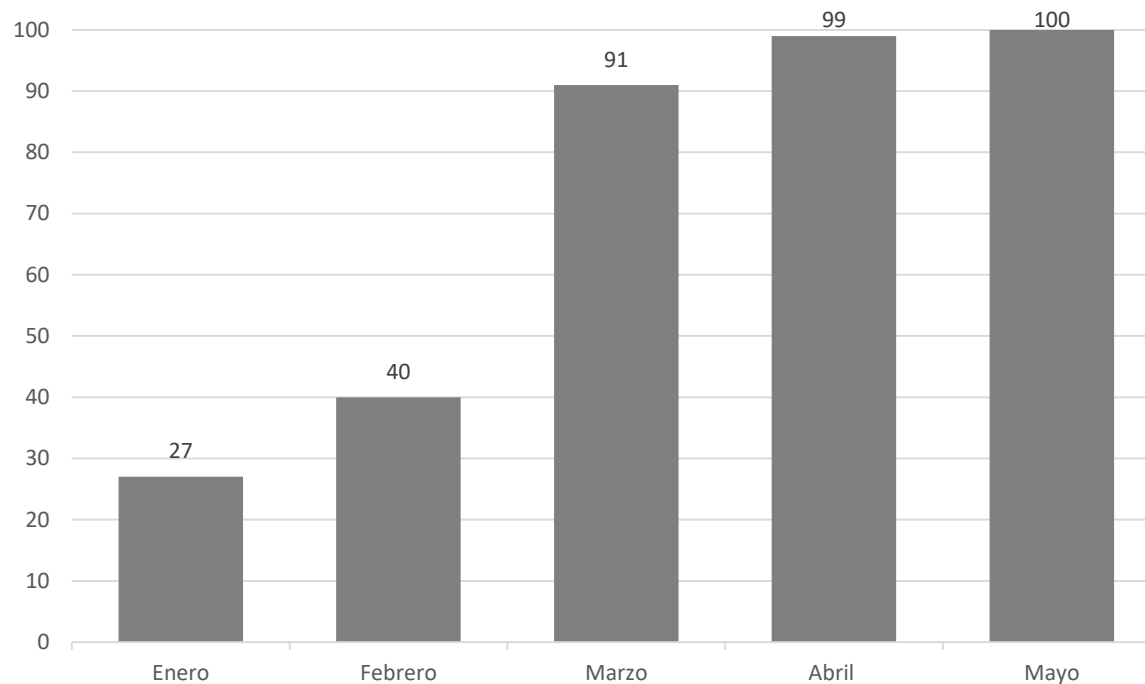

DESAZOLVE DE LA RED DE DRENAJE Y  
ACCESORIOS HIDRÁULICOS DEL  
BARRIO SANTA MARÍA LA REDONDA.



GOBIERNO DE LA  
CIUDAD DE MÉXICO



SACMEX

CIUDAD INNOVADORA  
Y DE DERECHOS

# METAS DEL PROGRAMA

**3,500** metros de atarjea  
**160** pozos de visita  
**60** rejillas de piso  
**70** coladeras pluviales  
**400** metros de albañal

Periodo de ejecución del 1 al 30 de Junio de 2020, durante el tercer turno con 1 equipo hidroneumático de alta presión y en su caso personal de cuadrilla.

# DELIMITACIÓN



Colonia Santa María la Redonda de la Ciudad de México, delimitado por las vialidades Paseo de la Reforma (Norte), Eje Central Lázaro Cárdenas (Oriente) y Av. Hidalgo (Sur).

# CONDICIONES ACTUALES A CONSIDERAR

- Acceso vehicular controlado a transito local.

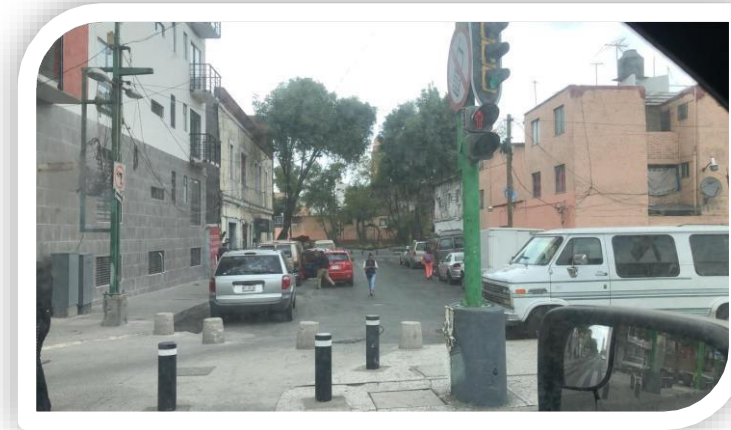
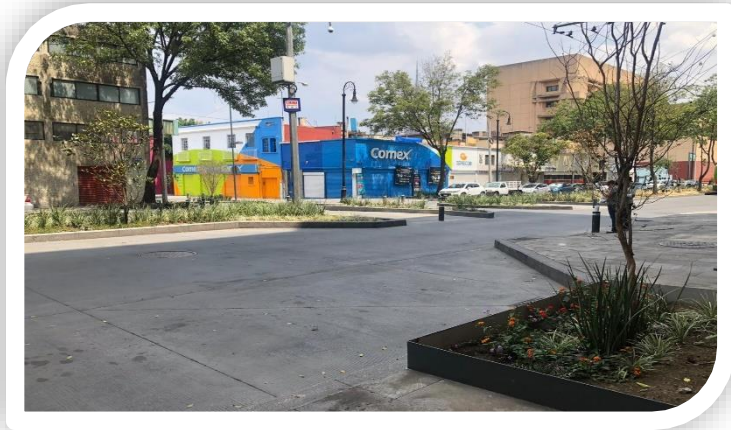
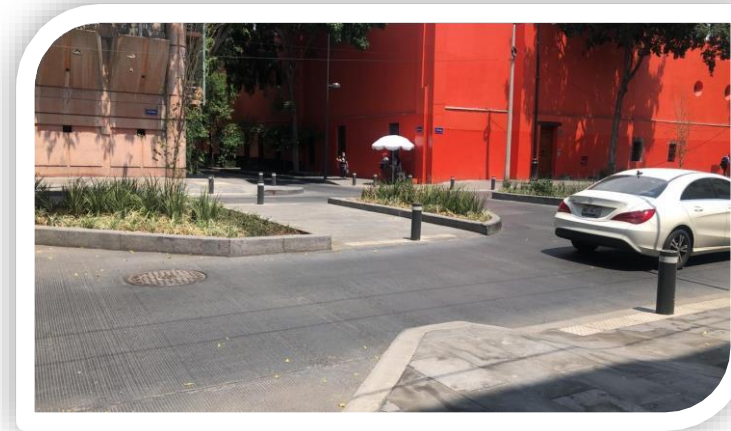
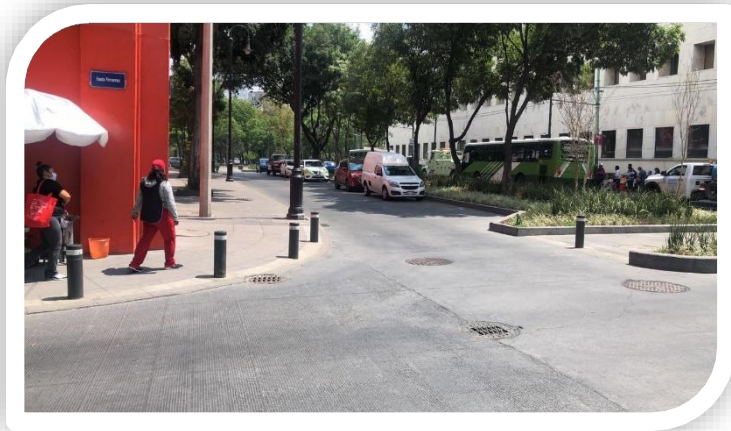

# CONDICIONES ACTUALES A CONSIDERAR

- Calles de circulación peatonal.

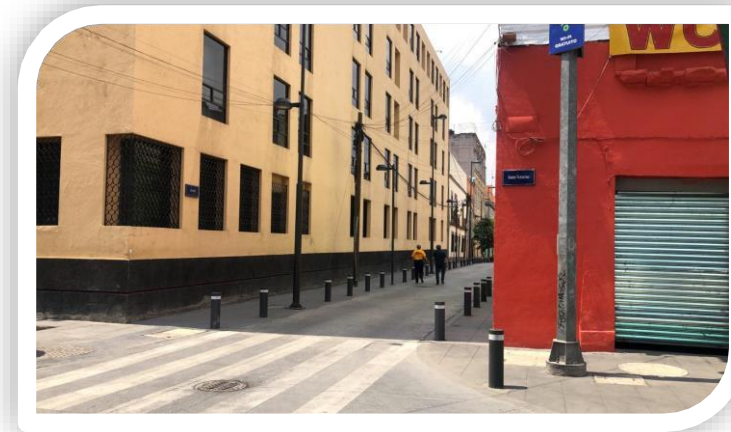
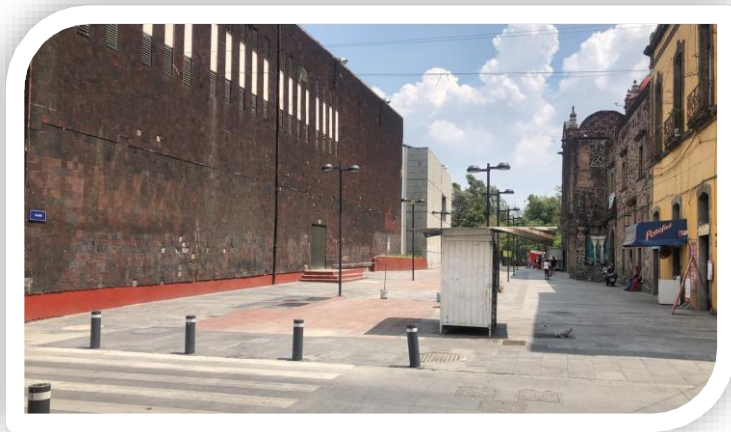

# CONDICIONES ACTUALES A CONSIDERAR

- Calles reducidas por el uso de arroyo vehicular como estacionamiento.

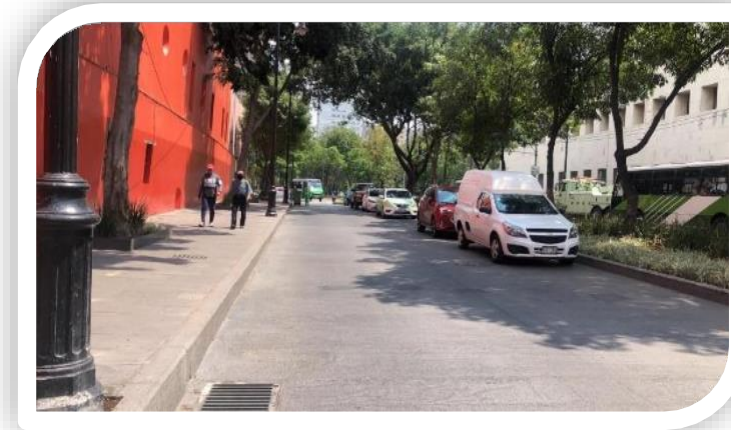





# SOS – Alumbrado Público

Tema	Indicador	Periodicidad	Semana al 25 de mayo	Semana al 1 de junio	Próximo reporte
Alumbrado Público	Número de luminarias reparadas en vías del PA del CH	Semanal	92	49	11 de Mayo de 2020



# SOS - Alumbrado Público | Anexo 1

## Semana 21

### Reporte de luminarias reparadas en Centro Histórico Perímetro A Incidencias atendidas al 25 de mayo 2020

DIRECCIÓN	ENTRE CALLES		COLONIA	CANTIDAD	MOTIVO	INCIDENCIA
Tacuba	Esq. Palma norte			1	Cambio de lámpara	Luminaria apagada
Altuna	República de Perú	Republica de Honduras		6	Reconexión de líneas de alimentación	Circuito apagado
República de Perú	Republica de Chile	República de Brasil		1	Cableado de luminaria	Luminaria apagada
República de Brasil	Esq. Republica de Honduras			5	Reconexión de líneas de alimentación	Circuito apagado
Isabel la Católica	16 de septiembre	5 de mayo		16	Reconexión de líneas de alimentación	Circuito apagado
Monte de Piedad	5 de mayo	Tacuba		1	Cambio de lámpara	Luminaria apagada
Corregidora	Correo Mayor	Jesús María		32	Restablecimiento de contactor	Circuito apagado
Leona Vicario	República de Venezuela	San_Antonio_Tomatlán		10	Reconexión de líneas de alimentación	Circuito apagado
<b>SUBTOTAL</b>				<b>72</b>		



# SOS - Alumbrado Público | Anexo 1

## Semana 21

### Reporte de luminarias reparadas en Centro Histórico Perímetro A Incidencias atendidas al 25 de mayo 2020

DIRECCIÓN	ENTRE CALLES	COLONIA	CANTIDAD	MOTIVO	INCIDENCIA	
FRANCISCO Y MADERO	PALMA	ISABEL LA CATOLICA	COL CENTRO	1	DEFECTO DE CONEXIÓN SE REALIZA SEPARACION DE CIRCUITOS Y PEINADO DE TABLERO	RECONEXION DE LINEAS
ALAMEDA CENTRAL	AV HIDALGO	AV JUAREZ	COL CENTRO	1	RECONEXION DE CIRCUITO Y RASTREO DE CORTO	CIRCUITOS APAGADOS
ALAMEDA CENTRAL	AV HIDALGO	AV JUAREZ	COL CENTRO	1	RECONEXION DE CIRCUITO PRENDIENDO DEL PDL 081537 AL 081524	CIRCUITO APAGADO
ALAMEDA CENTRAL	AV HIDALGO	AV JUAREZ	COL CENTRO	14	RECONEXION DE CIRCUITO	CIRCUITO APAGADO
DOCTOR MORA PLAZA DE LA CONSTITUCIÓN	AV HIDALGO	AV JUAREZ	COL CENTRO	1	COLOCACION DE BALASTRO Y LAMPARA SE COLOCA DIFUSOR EN LUMINARIA	LUMINARIA APAGADA
PLAZA DE LA CONSTITUCIÓN	CORREGIDORA	MONEDA	COL CENTRO	1		LUMINARIA APAGADA
	CORREGIDORA	MONEDA	COL CENTRO	1		LUMINARIA APAGADA
			<b>SUBTOTAL</b>	<b>20</b>		
			<b>TOTAL</b>	<b>92</b>		



# SOS - Alumbrado Público | Anexo 1

## Semana 22

### Reporte de luminarias reparadas en Centro Histórico Perímetro A Incidencias atendidas al 25 de mayo 2020

DIRECCIÓN	ENTRE CALLES	COLONIA	CANTIDAD	MOTIVO	INCIDENCIA
FRANCISCO Y MADERO	PALMA	ISABEL LA CATOLICA COL CENTRO	1	DEFECTO DE CONEXIÓN SE REALIZA SEPARACION DE CIRCUITOS Y	RECONEXION DE LINEAS
ALAMEDA CENTRAL	AV HIDALGO	AV JUAREZ COL CENTRO	1	PEINADO DE TABLERO RECONEXION DE CIRCUITO Y RASTREO DE	CIRCUITOS APAGADOS
ALAMEDA CENTRAL	AV HIDALGO	AV JUAREZ COL CENTRO	1	CORTO RECONEXION DE CIRCUITO PRENDIENDO DEL PDL 081537 AL	CIRCUITO APAGADO
ALAMEDA CENTRAL	AV HIDALGO	AV JUAREZ COL CENTRO	14	081524 RECONEXION DE CIRCUITO	CIRCUITO APAGADO
DOCTOR MORA PLAZA DE LA CONSTITUCIÓN	AV HIDALGO	AV JUAREZ COL CENTRO	1	COLOCACION DE BALASTRO Y LAMPARA SE COLOCA DIFUSOR EN LUMINARIA	CIRCUITO APAGADO
PLAZA DE LA CONSTITUCIÓN	CORREGIDORA	MONEDA COL CENTRO	1		LUMINARIA APAGADA
	CORREGIDORA	MONEDA COL CENTRO	1		LUMINARIA APAGADA
		<b>SUBTOTAL</b>	<b>20</b>		
		<b>TOTAL</b>	<b>92</b>		



GOBIERNO DE LA  
CIUDAD DE MÉXICO



CENTRO  
HISTÓRICO

# SOS – Alumbrado Público

# 1, 830

Luminarias reparadas en el  
perímetro A del Centro Histórico



MESA DE TRABAJO INTERINSTITUCIONAL  
DE INFRAESTRUCTURA Y OBRAS

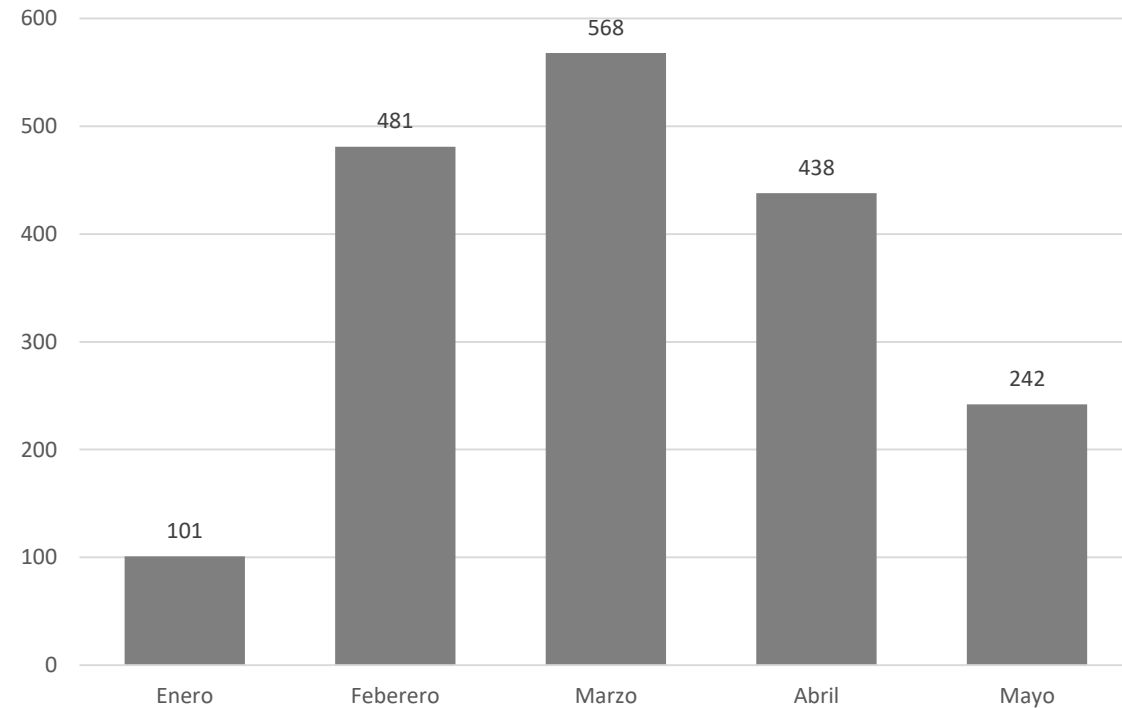

CIUDAD INNOVADORA  
Y DE DERECHOS

“2020, año de Leona Vicario, Benemérita Madre de la Patria”

## Actividades realizadas del 18 al 31 de mayo de 2020

- ❖ Barrido manual en guarnición **6,156.080 Kilómetros**
- ❖ Barrido manual en banquetas **12,312,160 metros cuadrados.**
- ❖ Barrido manual en plazas y corredores **8,441,104 metros cuadrados.**
- ❖ Barrido mecánico de **1,279.040 kilómetros.**
- ❖ Recolección de residuos sólidos **3,959 metros cúbicos.**
- ❖ Recolección de cascajo **70.50 metros cúbicos.**
- ❖ Lavado de papeleras, **728 piezas (104 por día).**
- ❖ Lavado de plazas y corredores **449,300 metros cuadrados.**
- ❖ Lavado de equipamiento urbano **34,420 metros cuadrados.**
- ❖ Lavado diario de **18 sitios críticos** (126 en promedio en la semana).
- ❖ Recolección diaria de **25 tiraderos clandestinos.**
- ❖ Riego de áreas verdes **26,664 metros cuadrados.**
- ❖ Retiro de chicles **60,807 piezas**
- ❖ Desratización por medio de colocación de **879 cebos block y Desinsectación (Fumigación ) 60 grs. max force gel**



# SOS – DGSUS

Tema	Indicador	Periodicidad	Quincenal del 4 al 17 de mayo de 2020	Quincenal del 18 al 31 de mayo de 2020	
Limpieza	Kilómetros Barridos de guarnición en el perímetro “A” del Centro Histórico	Quincenal	6,156.220 km.	6,155.080 Km.	
Limpieza	Metros cuadrados Barridos de Banquetas en el perímetro “A” del Centro Histórico	Quincenal	12,312,440 m2	12,312,160 m2	<b>Próximo reporte 15 junio de 2020</b>
Limpieza	Metros Cuadrados Barridos de Plazas y Corredores en el perímetro “A” del Centro Histórico	Quincenal	7,266,392 m2.	8,441,104 m2	



# SOS – DGSUS

Tema	Indicador	Periodicidad	Quincenal del 4 al 17 de mayo de 2020	Quincenal del 18 al 31 de mayo de 2020	
Limpieza	Kilómetros de Barrido Mecánico en el perímetro “A” del Centro Histórico	Quincenal	1,279.040 km	1,279.040 km	
Tiraderos clandestinos	Metros cúbicos de residuos sólidos levantados entiraderos clandestino en el perímetro “A” del Centro Histórico	Quincenal	1,603 m <sup>3</sup>	1,914 m <sup>3</sup>	<b>Próximo reporte 15 junio de 2020</b>
Limpieza	Metros cúbicos de basura recolectada (Producto de Barrido) en el perímetro “A” del Centro Histórico	Quincenal	2,039 m <sup>3</sup>	2,045 m <sup>3</sup>	
Lavado	Metros cuadrados lavados en plazas, calles, corredores peatonales y semipeatonales en El perímetro “A” del Centro Histórico	Quincenal	502,411 m <sup>2</sup>	449,300 m <sup>2</sup>	





# SOS – DGSUS

Tema	Indicador	Periodicidad	Quincenal 04 al 17 de mayo	Quincenal del 18 al 31 de mayo de 2020	
Lavado equipamiento urbano	Metros Cuadrados de Lavado de equipamiento Urbano En el Perímetro “A” del Centro Histórico	Quincenal	27,202 m2	34,429 m2	
Riego de áreas verdes	Metros Cuadrados de Riego en Av. 20 de Noviembre y Espigas de Plaza de la Constitución	Quincenal	26,664 m2	26,664 m2	<b>Próximo reporte 15 junio de 2020</b>
Retiro de propaganda	Piezas de propaganda retirada en el Perímetro “A” del Centro Histórico	Quincenal	149 piezas	0	
Retiro de Chicle	Piezas de chicles retiradas en el perímetro “A” del Centro Histórico	Quincenal	0	60,807 piezas	



# SOS – DGSUS

Tema	Indicador	Periodicidad	Quincenal del 4 al 17 de mayo de 2020	Quincenal del 18 al 31 de mayo de 2020	Próximo reporte 15 junio de 2020
Desratización y Desinsectación	Desratización y Desinsectación en el Perímetro “A”y “B” del Centro Histórico	Quincenal	0	Colocación de 879 Cebos Block  Fumigación 60 grs. max force gel	



## Acciones tomadas por la DGSUyS con el personal que realiza la Limpieza Integral del Centro Histórico en relación al COVID-19

- Se toma la temperatura todos los días en los tres turnos.
- Se les entrego caretas, cubrebocas y guantes a toda la gente para su protección.





# Acciones tomadas por la DGSUyS con el personal que realiza la Limpieza Integral del Centro Histórico en relación al COVID-19

Se realiza lavado en forma programada en 45 puntos de las plazas corredores y sitios donde la gente se sienta regularmente, los que se atienden diario son;

- Parque de Bolsillo
- Accesos del Metro Zócalo
- Banqueta de Palacio Nacional
- Banqueta y escaleras de edificio de Gobierno
- Escaleras de la Suprema Corte de Justicia

Las demás bancas y arriates se lavan tres veces por semana

- Se realiza un lavado programado en todas las calles, plazas, corredores peatonales y semipeatonales del Perímetro "A" del Centro Histórico.

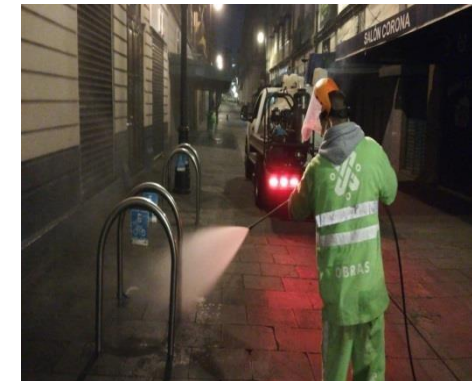
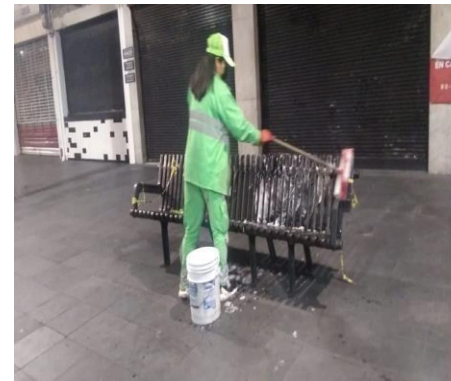



# Actividades de Limpieza Integral del Centro Histórico por parte de la DGSUyS

SE REALIZO EL LAVADO EN CALLE REGINA, SAN PABLO Y JESÚS MARÍA, A PETICIÓN DE LA AUTORIDAD DEL CENTRO HISTÓRICO POR PUNTO ROJO DE CONTAGIO COVID-19





# Actividades de Limpieza Integral del Centro Histórico por parte de la DGSUyS

SE REALIZO EL LAVADO EN CALLE BERRIOZABAL, PEÑA Y PEÑA, MANUEL DOBLADO Y COSTA RICA, A PETICIÓN DE VECINOS ANTE EL GRUPO DE REORDENAMIENTO

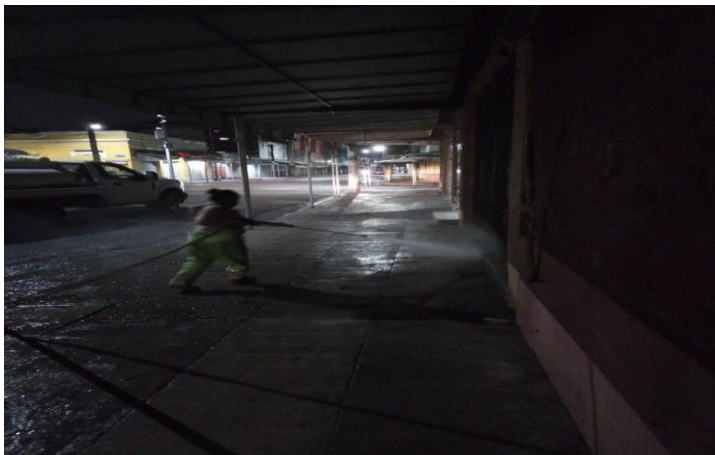



GOBIERNO DE LA  
CIUDAD DE MÉXICO



MESA DE TRABAJO INTERINSTITUCIONAL  
DE INFRAESTRUCTURA Y OBRAS

# Actividades de Limpieza Integral del Centro Histórico por parte de la DGSUyS

SE REALIZO EL LAVADO EN CALLE REGINA, ECHEVESTE Y SAN JERÓNIMO POR BROTE COVID-19 EN EL ASILO REGINA COELI

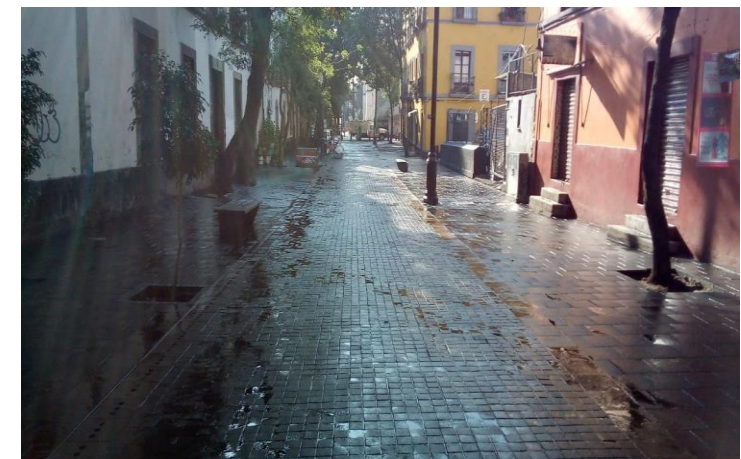



## DGSUyS | Eliminación de grafiti

Se laboro en Coordinación con la Autoridad del Centro Histórico,  
quien proporciono el material.

**Se eliminaron 71.00 m2 de grafiti**

Av. 20 de Noviembre  
Av. Pino Suárez  
Isabel la Católica  
Banqueta Frente de Catedral







GOBIERNO DE LA  
CIUDAD DE MÉXICO



MESA DE TRABAJO INTERINSTITUCIONAL  
DE INFRAESTRUCTURA Y OBRAS

## DGSUyS | Atención Fauna Nociva

La Dirección General de Servicios Urbanos y Sustentabilidad realizó la Desratización y Desinsectación. Se colocó cebo rodante en las 18 madrigueras, así como cebo cucarachicida en las alcantarillas ubicadas en Dolores de Independencia a Victoria. Se colocaron 13 cebos block y fumigación 60 grs. max forcé gel.

Cuadrante Barrio Chino  
Se localizaron  
4 madrigueras en Av.  
Juárez, 6 en Dolores de  
Artículo 123 a Victoria y  
8 de Victoria a  
Ayuntamiento

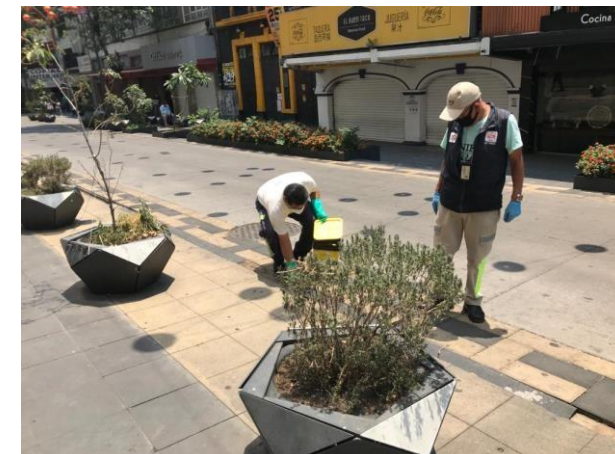



GOBIERNO DE LA  
CIUDAD DE MÉXICO



MESA DE TRABAJO INTERINSTITUCIONAL  
DE INFRAESTRUCTURA Y OBRAS

## DGSUyS | Atención Fauna Nociva

SE REALIZO LA DESRATIZACIÓN POR MEDIO DE COLOCACIÓN DE 866 CEBOS BLOCK EN PLAZAS, CORREDORES, Y VIALIDADES DEL CENTRO HISTÓRICO DEL PERIMETRO "A" Y "B"

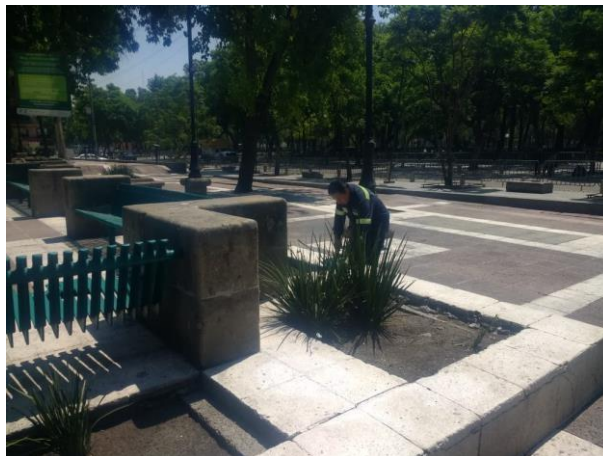
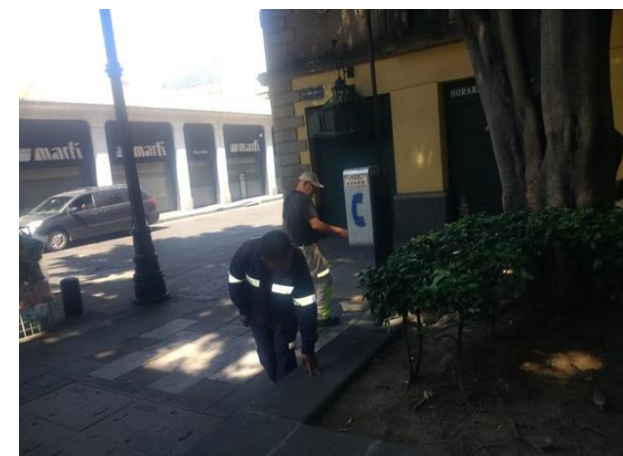
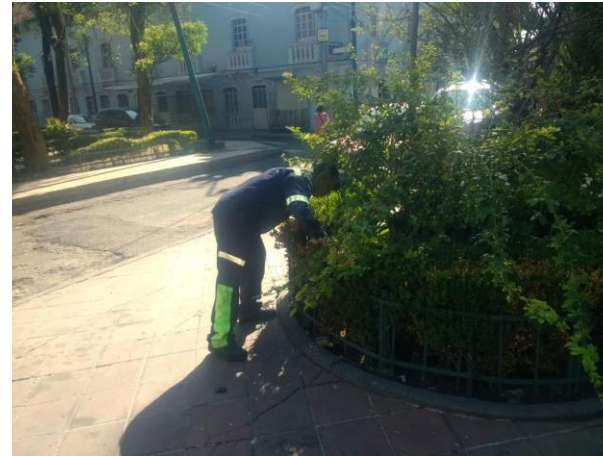



# DGSUyS | Atención Fauna Nociva

## SE REALIZO LA DESRATIZACIÓN EN LOS SIGUIENTES SITIOS

Lugar	Cuadrantes	Ubicación	Actividad
Plaza San Juan José Baz	A	Misioneros, Ramon Corona y Juan José Baz, Col. Centro, Cuauhtémoc	Desratización 5 madrigueras
Plaza de la Santísima	A	Republica de Guatemala, La Santísima y Loreto, Col. Centro, Cuauhtémoc	Desratización 23 madrigueras
Plaza Torres Quintero	B	Callejón Torres Quintero y José Joaquín Herrera, Col. Centro, Cuauhtémoc	Desratización 6 madrigueras
Plaza Santo Domingo	A	5 de Febrero, Republica de Cuba y Belisario Domínguez, Col. Centro, Cuauhtémoc	Desratización 10 madrigueras
Plaza de Garibaldi	B	Entre Eje Central Lázaro Cárdenas, Allende, y Republica del Perú, Col. Centro, Cuauhtémoc	Desratización 2 madrigueras
Motolinía	A	Entre 5 de Mayo y 16 de Septiembre, Col. Centro, Cuauhtémoc	Desratización 3 madrigueras
Gante	A	Entre Madero y Venustiano Carranza, Col. Centro, Cuauhtémoc	Desratización 5 madrigueras
Alameda Central	A	Av. Juárez, Av. Hidalgo, Dr. Mora, Angela Peralta, Col. Centro, Cuauhtémoc	Prospección desratización 140 madrigueras
Plaza de la Solidaridad	A	Av. Juárez, Esq. Balderas, Col. Centro, Cuauhtémoc	Desratización 96 madrigueras
Mercado de la Merced	B	Fray Servando Teresa de Mier, Eje 1 Ote., Circunvalación, General Anaya y San Ciprian, Col. Balbuena, Venustiano Carranza	Desratización 183 cebos block
Vialidad Anillo de Circunvalación	A	Anillo de Circunvalación, de Eje 1 Ote. A Fray Servando Teresa de Mier, Limite Col. Centro, Cuauhtémoc	Desratización 235 cebos block
Plaza de la Soledad	B	Limón, San Simón y Cuadrante de la Soledad, Col. Merced Balbuena, Venustiano Carranza	Desratización 95 cebos block



# DGSUyS | Atención Fauna Nociva

## SE REALIZO LA DESRATIZACIÓN EN LOS SIGUIENTES SITIOS

Lugar	Cuadrantes	Ubicación	Actividad
Alameda Central	A	Av. Juárez, Av. Hidalgo, Dr. Mora, Angela Peralta, Col. Centro Cuauhtémoc	Desratización 135 cebos block
Plaza San Miguel	A	José María Izazaga, San Miguel, Pino Suarez, San Jerónimo, Col. Pino Suarez, Cuauhtémoc	Desratización 20 cebos block
Plaza de la Solidaridad	A	Av. Juárez, Esq. Balderas, Col. Centro, Cuauhtémoc	Desratización 81 cebos block, madrigueras
Plaza Santo Domingo	A	5 de Febrero, Republica de Cuba y Belisario Domínguez, Col. Centro, Cuauhtémoc	Desratización 13 cebos block
Plaza San Juan José Baz	A	Misioneros, Ramon Corona y Juan José Baz, Col. Centro, Cuauhtémoc	Desratización 5 cebos block
Plaza de la Santísima	A	Republica de Guatemala, La Santísima y Loreto, Col. Centro, Cuauhtémoc	Desratización 21 cebos block
Plaza de Garibaldi	B	Entre Eje Central Lázaro Cárdenas, Allende, y Republica del Perú, Col. Centro, Cuauhtémoc	Desratización 4 cebos block
Gante	A	Entre Madero y Venustiano Carranza, Col. Centro, Cuauhtémoc	Desratización 5 cebos block



## DGSUyS | Atención Fauna Nociva

### SE REALIZO LA PROSPECCIÓN EN LOS SIGUIENTES SITIOS SIN ENCONTRAR MADRIGUERAS

Lugar	Cuadrantes	Ubicación	Actividad
Plaza Alhóndiga	A	Entre Corregidora, La Soledad y La Santísima, Col. Centro, Cuauhtémoc	Prospección sin madrigueras
Plaza Loreto	A	Loreto, entre Justo Sierra y San Antonio Tomatlán, Col. Centro, Cuauhtémoc	Prospección sin madrigueras
Plaza del Estudiante	B	El Carmen, Apartado y Aztecas, Col. Centro, Cuauhtémoc	Prospección sin madrigueras
Plaza de la Concepción	A	Belisario Domínguez y Héroes del 57, Col. Centro, Cuauhtémoc	Prospección sin madrigueras
Plaza de Montero	B	Entre Eje Central Lázaro Cárdenas, Allende, y Republica del Perú, Col. Centro, Cuauhtémoc	Prospección sin madrigueras
Republica de Honduras	B	Entre Eje Central Lázaro Cárdenas, Allende, y Republica del Perú, Col. Centro, Cuauhtémoc	Prospección sin madrigueras
Plaza José Martí	B	Dr. Mora, Hidalgo, Paseo de la Reforma, Col. Juárez, Cuauhtémoc	Prospección sin madrigueras
Plaza de la Santa Veracruz	A	Primer callejón de San Juan de Dios	Colocación in situ, 41 cebos block
Plaza Santa Catarina	A	Republica de Brasil y Republica de Nicaragua	Prospección y colocación in situ, sin madrigueras
Plaza 23 de mayo	A	Calle Leandro Valle entre Belisario Domínguez y Republica de Brasil	Prospección y colocación in situ, 23 cebos block
Plaza del empedradillo	A	Republica de Guatemala, Monte de Piedad y Plaza de la Constitución	Prospección y colocación in situ, sin madrigueras
Plaza del Seminario	B	Moneda y Republica de Guatemala	Prospección y colocación in situ, 5 cebos block



# Actividades de Limpieza Integral del Centro Histórico por parte de la DGSUyS

SE REALIZO EL RETIRO DE 1,755 CHICLES EN EL CORREDOR MADERO.

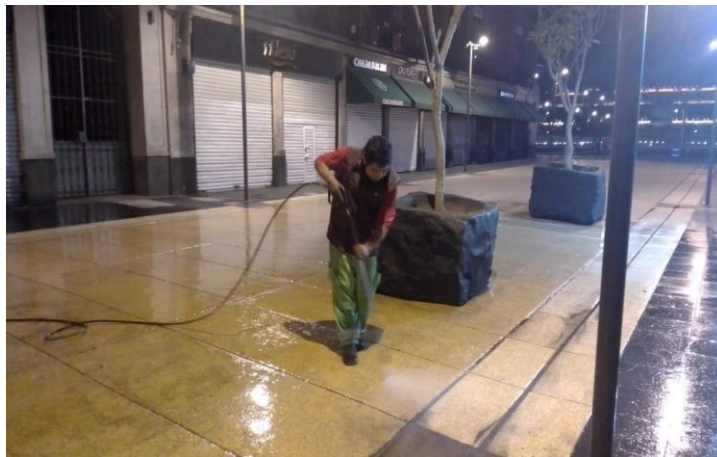
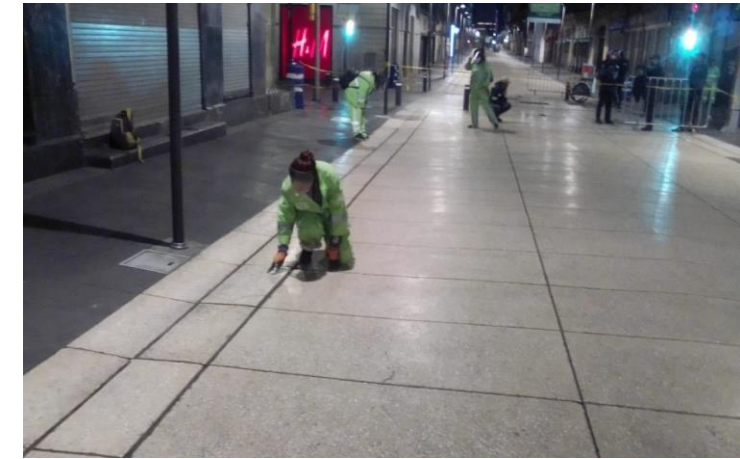
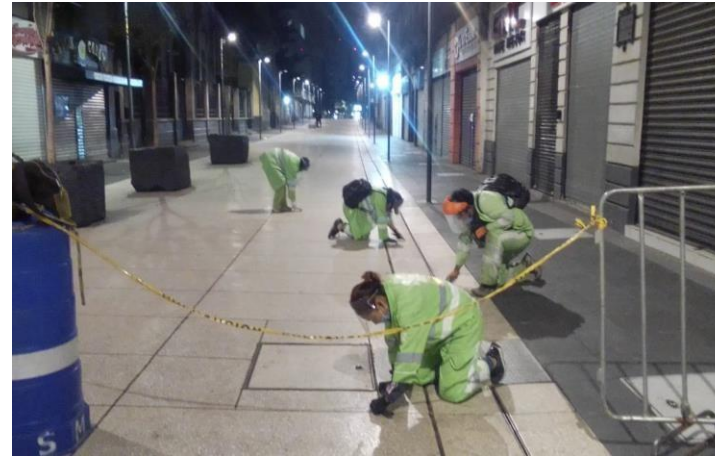



# Actividades de Limpieza Integral del Centro Histórico por parte de la DGSUyS

SE REALIZO EL RETIRO DE 59,052 CHICLES EN EL CORREDOR MOTOLINIA

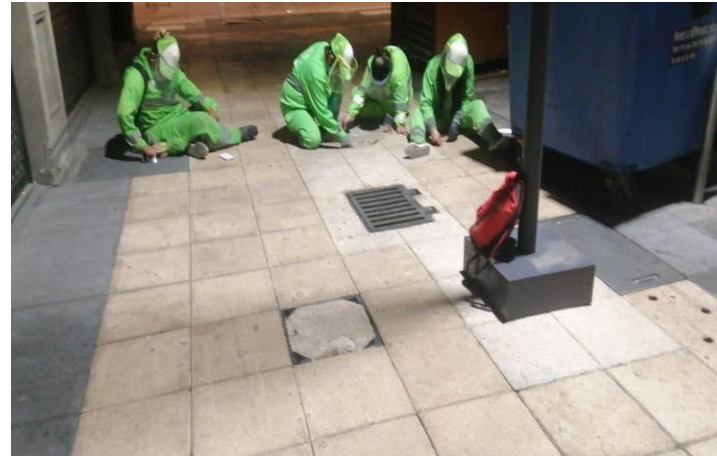
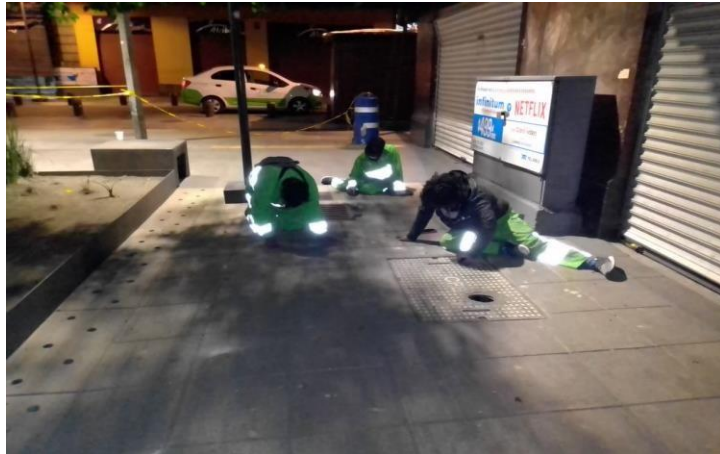



GOBIERNO DE LA  
CIUDAD DE MÉXICO



MESA DE TRABAJO INTERINSTITUCIONAL  
DE INFRAESTRUCTURA Y OBRAS

# Actividades de Limpieza Integral del Centro Histórico por parte de la DGSUyS

## LAVADO







GOBIERNO DE LA  
CIUDAD DE MÉXICO



MESA DE TRABAJO INTERINSTITUCIONAL  
DE INFRAESTRUCTURA Y OBRAS

# Actividades de Limpieza Integral del Centro Histórico por parte de la DGSUyS

## BARRIDO MANUAL





GOBIERNO DE LA  
CIUDAD DE MÉXICO



MESA DE TRABAJO INTERINSTITUCIONAL  
DE INFRAESTRUCTURA Y OBRAS

# Actividades con el personal que realiza la Limpieza Integral del Centro Histórico por parte de la DGSUyS

## RECOLECCIÓN DE RESIDUOS SÓLIDOS

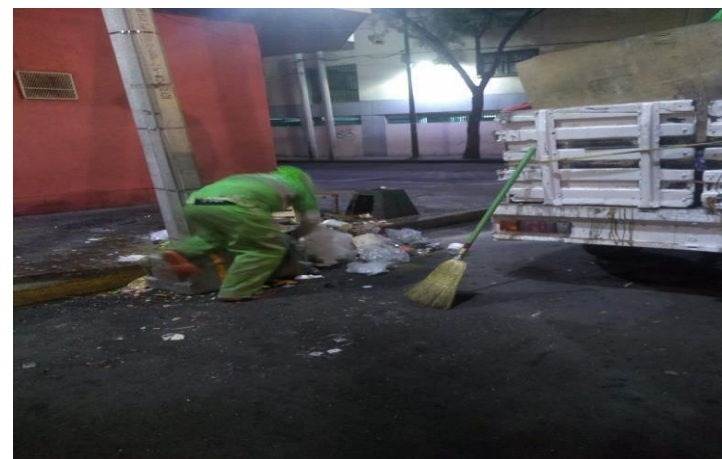



# Actividades con el personal que realiza la Limpieza Integral del Centro Histórico por parte de la DGSUyS

## RECOLECCIÓN DE TIRADEROS CLANDESTINOS



## LAVADO DE PAPELERAS



# CFE

Tema	Indicador	Periodicidad	Quincena del 18 de mayo al 01 de junio	Próximo reporte
Mantenimiento a infraestructura	Número de siniestros de robo registrados de elementos de infraestructura	Quincenal	5	15 de Junio
	Número de bóvedas atendidas con acciones de desagüe	Quincenal	44	
	Número de atenciones a fallas en el suministro de energía eléctrica	Quincenal	2	
	Número de tapas de registros y/o bóvedas reparadas	Quincenal	0	
	Número de obras de mantenimiento que impliquen rompimiento en vía pública	Quincenal	1	



# CFE

Anexo 1. Detalle de ubicaciones

Número de siniestros de robo registrados de elementos de infraestructura

DIRECCION	ENTRE CALLES		NO. EXT O REFERENCIA	COLONIA	CANTIDAD	DESCRIPCIÓN
FRAY SERVANDO	5 DE FEBRERO	ISABEL LA CATOLICA	SIN DATO	COL.CENTRO	2	TAPA TIPO IRVIN DE 1.10 POR 87 CM DE BOVEDA CON CONDUCTOR DE MEDIA TENSION
FRAY SERVANDO	JESUS MARIA	MEDICO MILITAR	SIN DATO	COL.CENTRO	1	TAPA TIPO IRVIN DE 1.10 DE BOVEDA CON EQUIPO DE SECCIONAMIENTO
RAMON CORONA	ESQUINA ROLDAN	.....	SIN DATO	COL.CENTRO	1	REJILLA TIRPO IRVIN DE ACCESO A BOVEDA DE TRANSFORMADOR
ROLDAN	ESQUINA URUGUAY	.....	SIN DATO	COL.CENTRO	1	TAPA TIPO 84 A DE POZO DE VISITA
				TOTAL	5	



GOBIERNO DE LA  
CIUDAD DE MÉXICO

CENTRO  
HISTÓRICO



MESA DE TRABAJO INTERINSTITUCIONAL  
DE INFRAESTRUCTURA Y OBRAS

# CFE

Anexo 1. Detalle de ubicaciones

Número de siniestros de robo registrados de elementos de infraestructura



Fray Servando entre 5 de  
Febrero e Isabel la Católica



Fray Servando entre Jesús  
María y Médico Militar



Ramon corona esquina  
Roldan Col. Centro

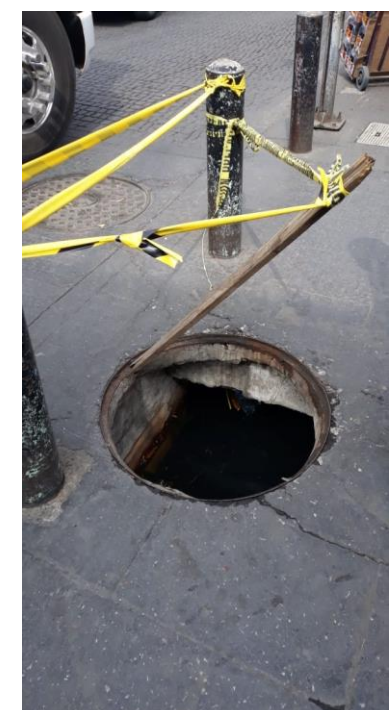

Roldan esquina Uruguay



# CFE

Anexo 2. Detalle de ubicaciones

Número de bóvedas atendidas con acciones de desagüe

DIRECCION	ENTRE CALLES	NO. EXT O REFERENCIA	COLONIA	CANTIDAD	DESCRIPCIÓN
REGINA	EJE CENTRAL	20 DE NOVIEMBRE	COL.CENTRO	16	INSPECCION DESAGÜE Y LIMPIEZA DE BOVEDAS y REGISTROS
PERU	EJE CENTRAL	BRASIL	COL.CENTRO	12	INSPECCION, ATENCION DE FILTRACIONES CRITICAS
16 DE SEPTIEMBRE	EJE CENTRAL	PALMA	COL.CENTRO	16	INSPECCION DESAGÜE Y LIMPIEZA DE BOVEDAS y REGISTROS
<b>TOTAL</b>				<b>44</b>	



# CFE

Anexo 3. Detalle de ubicaciones

Número de atenciones a fallas en el suministro de energía eléctrica

DIRECCION	ENTRE CALLES	NO. EXT O REFERENCIA	COLONIA	CANTIDAD	DESCRIPCIÓN
COSTA RICA	ENTRE FLORIDA Y BRASIL	SIN DATO	COL.CENTRO	1	SE REALIZA REPARACION DE EMERGENCIA
PLAZA SAN LUCAS	JOSE MARIA IZAZAGA Y FRAY SERVANDO	SIN DATO	COLCENTRO	1	SE REALIZA REPARACION DE EMERGENCIA
			TOTAL	2	





GOBIERNO DE LA  
CIUDAD DE MÉXICO

SECRETARÍA DE  
CULTURA  
CENTRO  
HISTÓRICO



MESA DE TRABAJO INTERINSTITUCIONAL  
DE INFRAESTRUCTURA Y OBRAS

# CFE

Anexo 4. Detalle de ubicaciones

Número de tapas de registros y/o bóvedas reparadas

DIRECCION	ENTRE CALLES	NO. EXT O REFERENCIA	COLONIA	CANTIDAD	DESCRIPCIÓN
NO SE REALIZO REPARACION DE TAPAS DENTRO DELA QUINCENA EVALUADA.					
			TOTAL	0	



# CFE

## Anexo 5. Detalle de ubicaciones

Número de obras de mantenimiento que impliquen rompimiento en vía pública

DIRECCION	ENTRE CALLES	NO. EXT O REFERENCIA	COLONIA	CANTIDAD	DESCRIPCIÓN	
REP DE VENEZUELA	DEL CARMEN	RODRIGUEZ PUEBLA	PASAJE SANDINO	COL.CENTRO	1	SE REALIZA MEJORA EN RED DE BAJA TENSION
				TOTAL	1	



Calle República de Venezuela



GOBIERNO DE LA CIUDAD DE MÉXICO



AUTORIDAD DEL CENTRO HISTÓRICO

# CFE | ene - mayo

# 313

## Bóvedas atendidas con acciones de desagüe

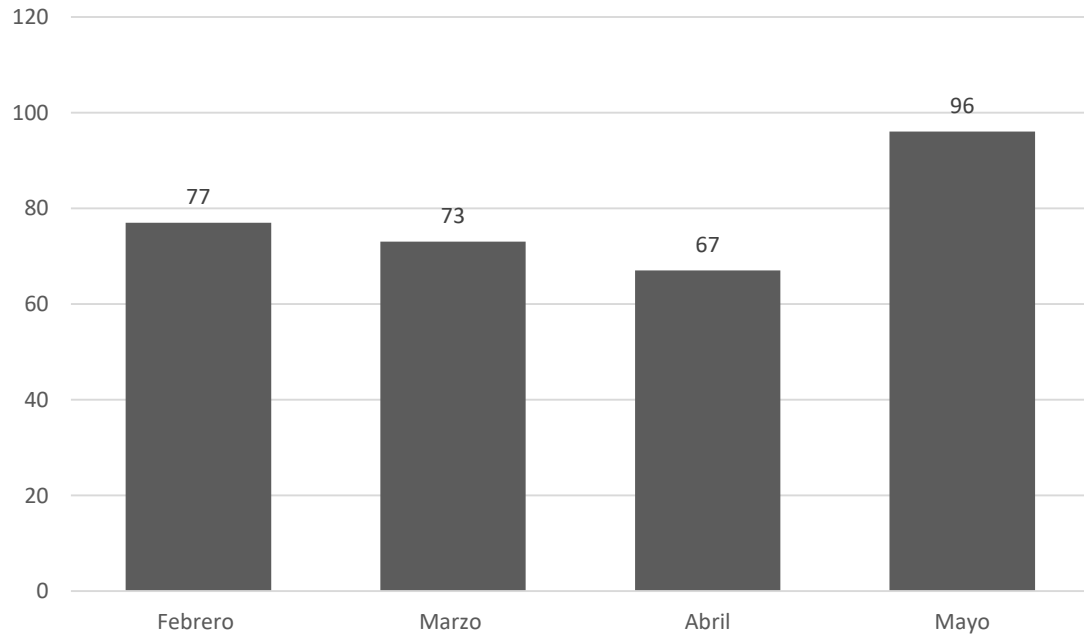

MESA DE TRABAJO INTERINSTITUCIONAL DE INFRAESTRUCTURA Y OBRAS

# 42

## Atenciones a fallas del suministro eléctrico

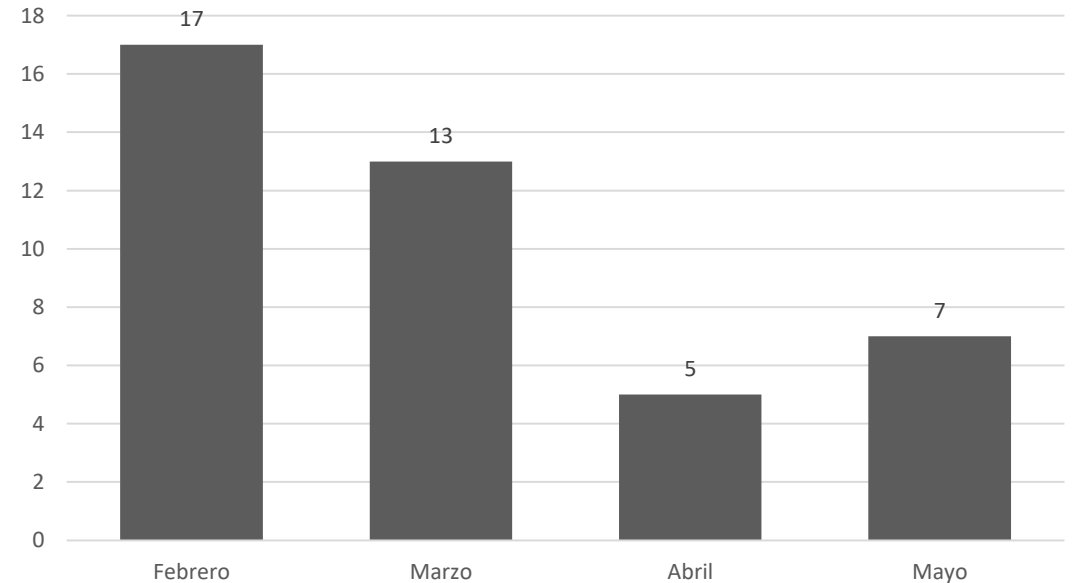



GOBIERNO DE LA  
CIUDAD DE MÉXICO



AUTORIDAD DEL  
CENTRO  
HISTÓRICO

CFE | ene - abr

23

Tapas de registro y/o bóvedas reparadas

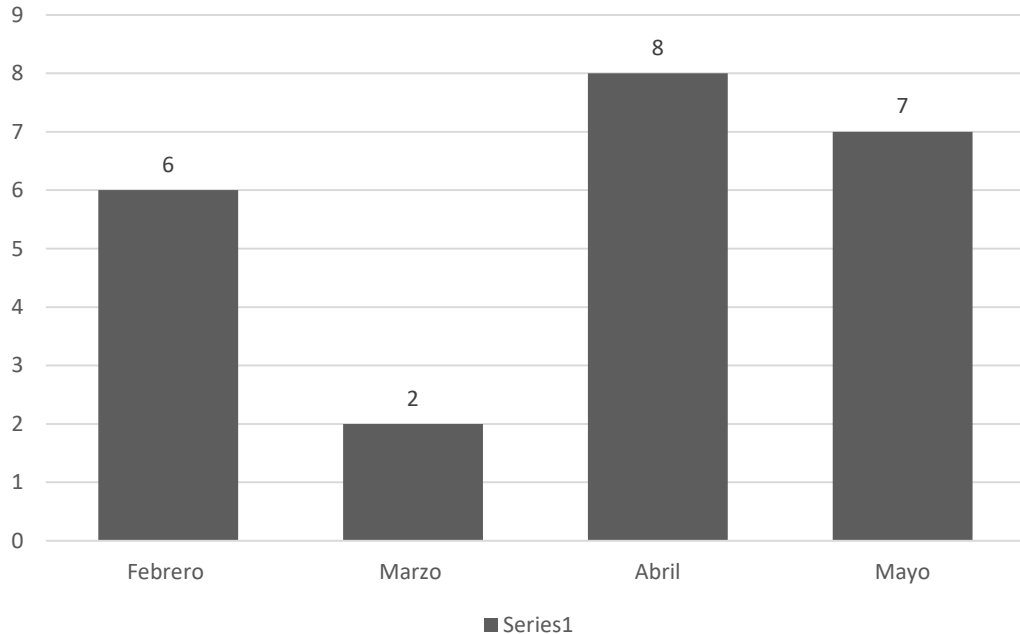

MESA DE TRABAJO INTERINSTITUCIONAL  
DE INFRAESTRUCTURA Y OBRAS

18

Obras de mantenimiento que  
impliquen rompimiento en la  
vía publica

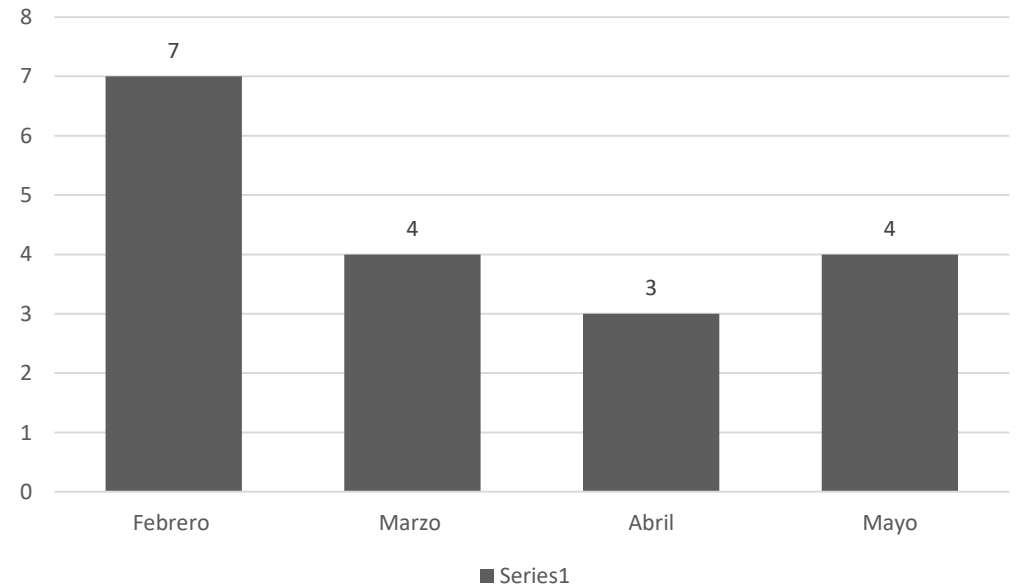

# TELMEX

Tema	Indicador	Periodicidad	Quincena 1 de junio	Próximo reporte
Mantenimiento a infraestructura	Número de siniestros de robo registrados de elementos de infraestructura	Quincenal	5	
	Número de incidencias de riesgo atendidas	Quincenal	2	16 de junio
	Número de obras de mantenimiento que impliquen rompimiento en vía pública	Quincenal	0	



GOBIERNO DE LA  
CIUDAD DE MÉXICO



CENTRO  
HISTÓRICO



MESA DE TRABAJO INTERINSTITUCIONAL  
DE INFRAESTRUCTURA Y OBRAS

# TELMEX

Anexo 1. Detalle de ubicaciones

Número de siniestros de robo registrados de elementos de infraestructura

DIRECCION	COLONIA	CANTIDAD	DESCRIPCIÓN
AV. BALDERAS ESQ. JUAREZ	CENTRO	1	VANDALISMO A CABLE DE 1800 PARES.
URUGUAY Y ROLDAN	CENTRO	2	TAPAS METALICAS DE POZO
URUGUAY Y VENUSTIANO CARRANZA	CENTRO	2	TAPAS METALICAS DE POZO
	<b>TOTAL</b>	<b>5</b>	



GOBIERNO DE LA  
CIUDAD DE MÉXICO

SECRETARÍA DE  
CULTURA  
CENTRO  
HISTÓRICO



MESA DE TRABAJO INTERINSTITUCIONAL  
DE INFRAESTRUCTURA Y OBRAS

# TELMEX

Anexo 2. Detalle de ubicaciones  
Número de incidencias de riesgo atendidas

DIRECCION

CANTIDAD

DESCRIPCIÓN

TALAVERA Y URUGUAY



SIN TAPA DE COLADERA

REPUBLICA DE NICARAGUA Y REPUBLICA DE BRASIL



TAPA DE REGISTRO SUELTA.  
PERTENECE A CFE



## ILIFE | Mantenimiento de escuelas

Tema	Indicador	Periodicidad	Al mes de abril	Al mes de mayo	Próximo reporte
Mantenimiento de escuelas	Porcentaje de mantenimiento (línea base: 23 escuelas)	Mensual	99.00%	99.00%	30 de junio





UNIVERSIDAD DE  
PANAMÁ  
CENTRO  
HISTÓRICO



MESA DE TRABAJO INTERINSTITUCIONAL  
DE INFRAESTRUCTURA Y OBRAS

# ILIFE Mantenimiento de escuelas

## INMUEBLES ESCOLARES EN PROCESO DE ATENCIÓN 2018 - 2020 CENTRO HISTÓRICO

No.	PLANTEL	AVANCE FÍSICO	OBSERVACIONES
1	ESCUELA SECUNDARIA ADRIANA GARCIA CORRAL (1RA. ETAPA)	100.00%	TERMINADA EN ABRIL
2	ESCUELA PRIMARIA MARCELINO DÁVALOS	100.00%	TERMINADA EN ABRIL
3	ESCUELA PRIMARIA REPÚBLICA DE PANAMÁ	100.00%	TERMINADA EN ABRIL
4	TELESECUNDARIA NO. 91	100.00%	TERMINADA EN ABRIL
5	ESCUELA SECUNDARIA ÁNGEL TRÍAS ÁLVAREZ	94.50%	
6	ESCUELA PRIMARIA JOAQUÍN GARCÍA ICAZBALCETA	100.00%	TERMINADA EN MAYO
7	JARDÍN DE NIÑOS ENRIQUE PESTALOZZI	100.00%	TERMINADA EN OCTUBRE
8	ESCUELA PRIMARIA FRAY PEDRO DE GANTE	100.00%	TERMINADA EN OCTUBRE
9	JARDÍN DE NIÑOS JUAN JACOBO ROUSSEAU	100.00%	TERMINADA EN OCTUBRE
10	ESCUELA PRIMARIA LIC. PONCIANO ARRIAGA	100.00%	TERMINADA EN OCTUBRE
11	ESCUELA PRIMARIA REPÚBLICA DE LÍBANO	100.00%	TERMINADA EN OCTUBRE
12	ESCUELA SECUNDARIA JOSÉ MANUEL RAMOS	100.00%	TERMINADA EN OCTUBRE



# ILIFE Mantenimiento de escuelas

## INMUEBLES ESCOLARES EN PROCESO DE ATENCIÓN 2018 - 2020 CENTRO HISTÓRICO ACTUALIZADO AL 04 DE MAYO DE 2020

No.	PLANTEL	AVANCE FÍSICO	OBSERVACIONES
13	JARDÍN DE NIÑOS CADETES DE LA NAVAL	100.00%	TERMINADA EN OCTUBRE
14	ESCUELA NACIONAL PARA CIEGOS LIC. IGNACIO TRIGUEROS	100.00%	TERMINADA EN OCTUBRE
15	ESCUELA SECUNDARIA No. 1 CÉSAR A. RUÍZ	100.00%	SE CONCLUYERON TRABAJOS DE REHABILITACIÓN DE BARRA EL 20 DE SEPTIEMBRE DE 2019 POR PARTE DE LA FUNDACIÓN ROBERT BOSCH.
16	ESCUELA PRIMARIA SARA MANZANO	100.00%	TERMINADA EN SEPTIEMBRE
17	ESCUELA PRIMARIA PABLO MORENO	100.00%	TERMINADA EN SEPTIEMBRE
18	ESCUELA PRIMARIA MIGUEL SERRANO	100.00%	TERMINADA EN JUNIO
19	ESCUELA PRIMARIA ALFREDO E. URUCHURTU	100.00%	TERMINADA EN ABRIL
20	ESCUELA SECUNDARIA SOR JUANA INÉS DE LA CRUZ SEC TEC No. 6	100.00%	TERMINADA EN ABRIL
21	ESCUELA PRIMARIA REPÚBLICA DE BOLIVIA	100.00%	TERMINADA EN ABRIL
22	ESCUELA PRIMARIA REPÚBLICA DE ARGENTINA	100.00%	TERMINADA EN ABRIL
23	ESCUELA PRIMARIA ABRAHAM CASTELLANOS	100.00%	TERMINADA EN ABRIL



GOBIERNO DE LA  
CIUDAD DE MÉXICO



AUTORIDAD DEL  
CENTRO  
HISTÓRICO



MESA DE TRABAJO INTERINSTITUCIONAL  
DE INFRAESTRUCTURA Y OBRAS

# ILIFE | ene – mayo

# 22

## Planteles educativos rehabilitados \*

(\*) de una meta de 23 planteles,  
representando un avance del  
99%

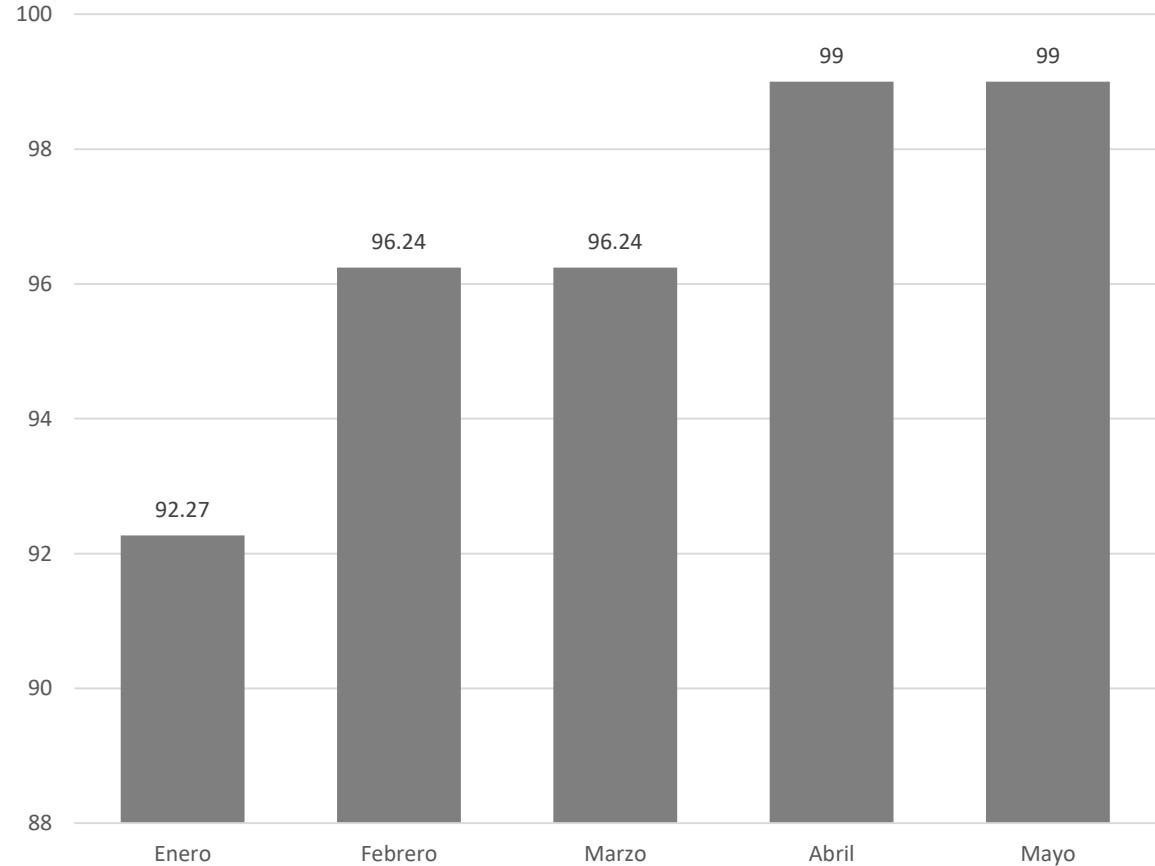

# STC-METRO

Tema	Indicador	Quincena Al 31/05	Observaciones	Próximo reporte
Infraestructura	Número de escaleras electromecánicas con falla o algún problema (línea base: 75 escaleras en 29 estaciones)	3 escaleras detenidas	72 equipos están funcionando (tres equipos se habilitaron)	15 de junio
Infraestructura	Número de elevadores en reparación (línea base: 19 elevadores en 29 estaciones)	0 elevadores detenidos	No se reportó equipo con fallas	15 de junio

# STC-METRO | ene – mayo

# 91

## Reparaciones en escaleras eléctricas eléctricas

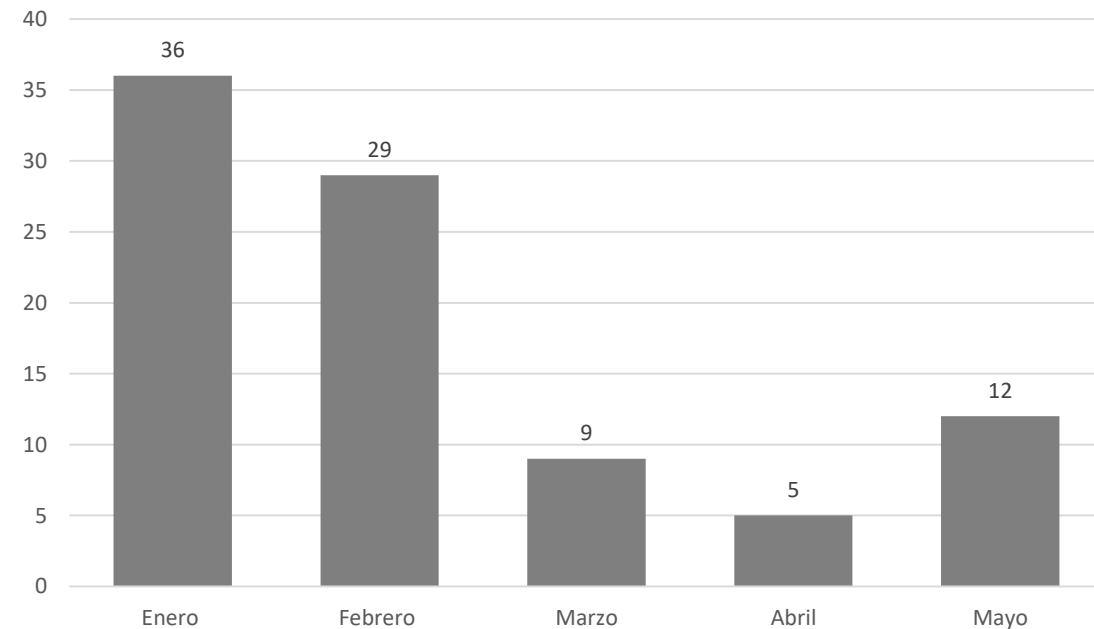



GOBIERNO DE LA  
CIUDAD DE MÉXICO



AUTORIDAD DEL  
CENTRO  
HISTÓRICO



MESA DE TRABAJO INTERINSTITUCIONAL  
DE INFRAESTRUCTURA Y OBRAS

# PROCURADURÍA SOCIAL DE LA CIUDAD DE MÉXICO

RESCATE INNOVADOR Y PARTICIPATIVO EN UNIDADES  
HABITACIONALES

EVALUACION MAYO



# PROSOC TOTAL DE OBRAS EJERCICIO 2019

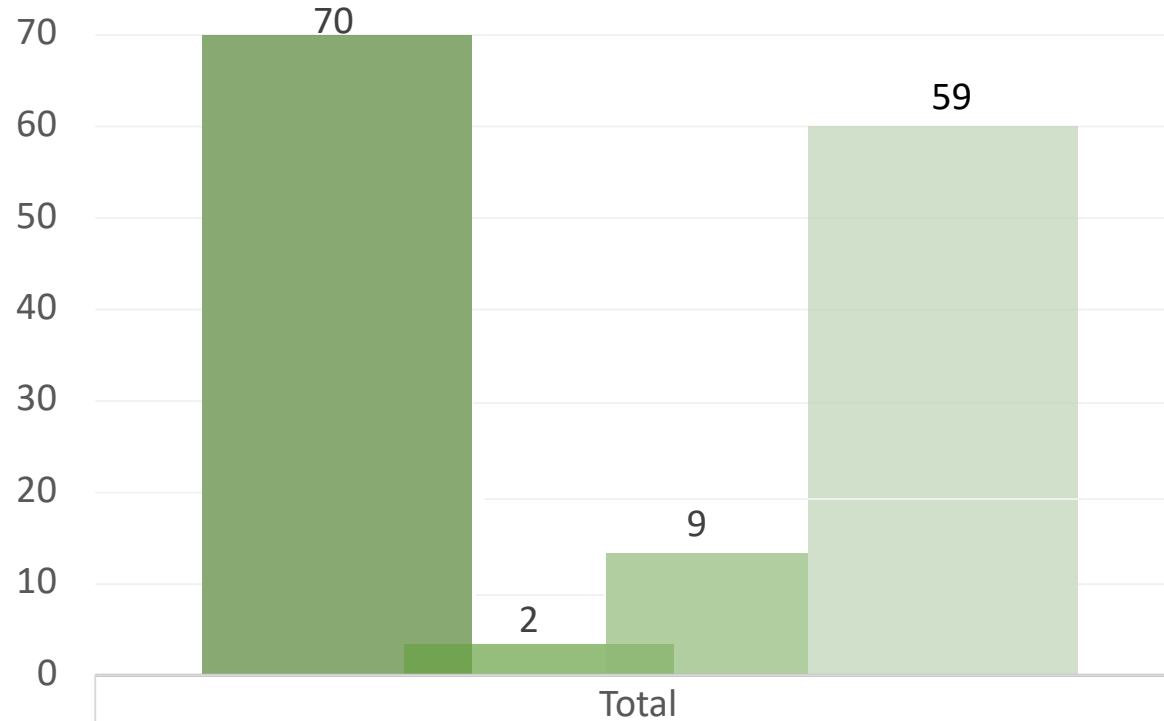

■ OBRAS.	70
■ POR INICIAR.	2
■ EN PROCESO.	9
■ TERMINADAS.	59



# ALCALDÍA CUAUHTEMOC 2019

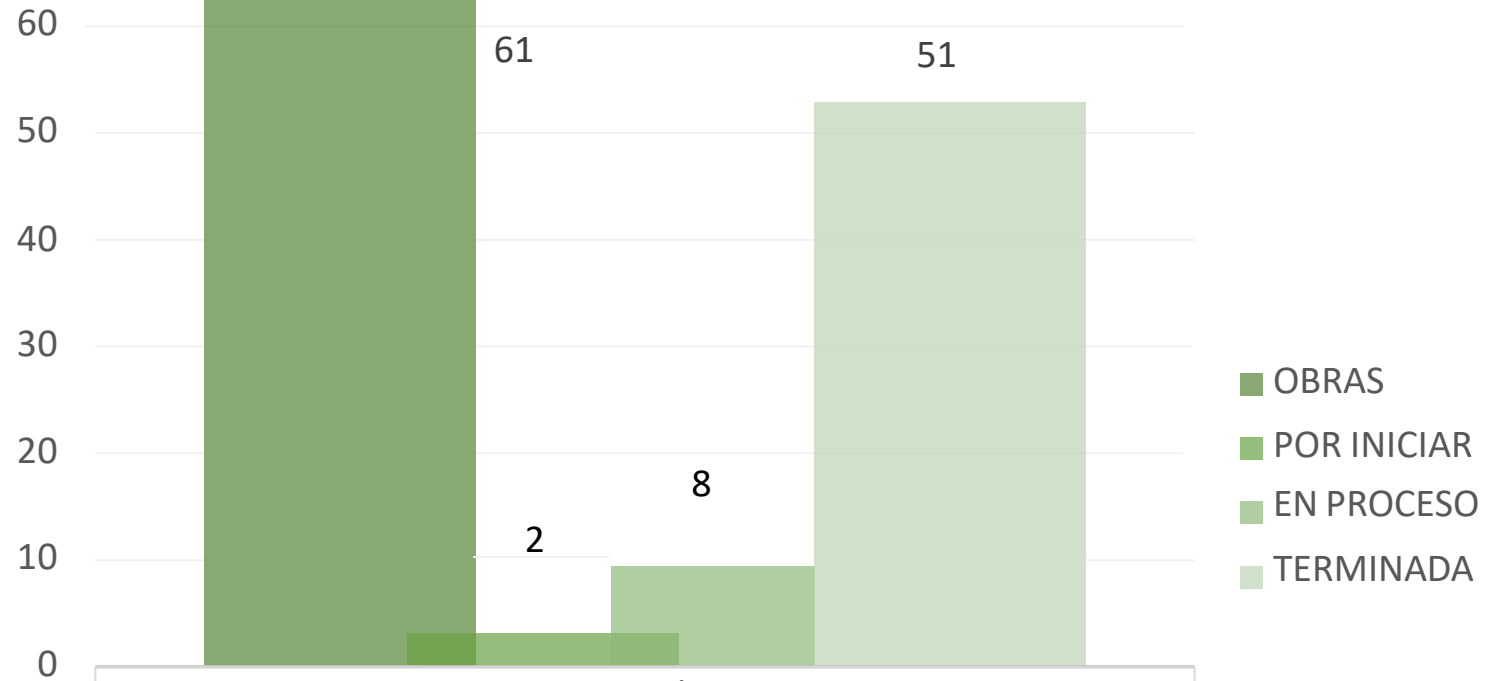

■ OBRAS.	61
■ POR INICIAR.	2
■ Cuenta de EN PROCESO	8
■ Cuenta de TERMINADA	51





# ALCALDÍA VENUSTIANO CARRANZA 2019

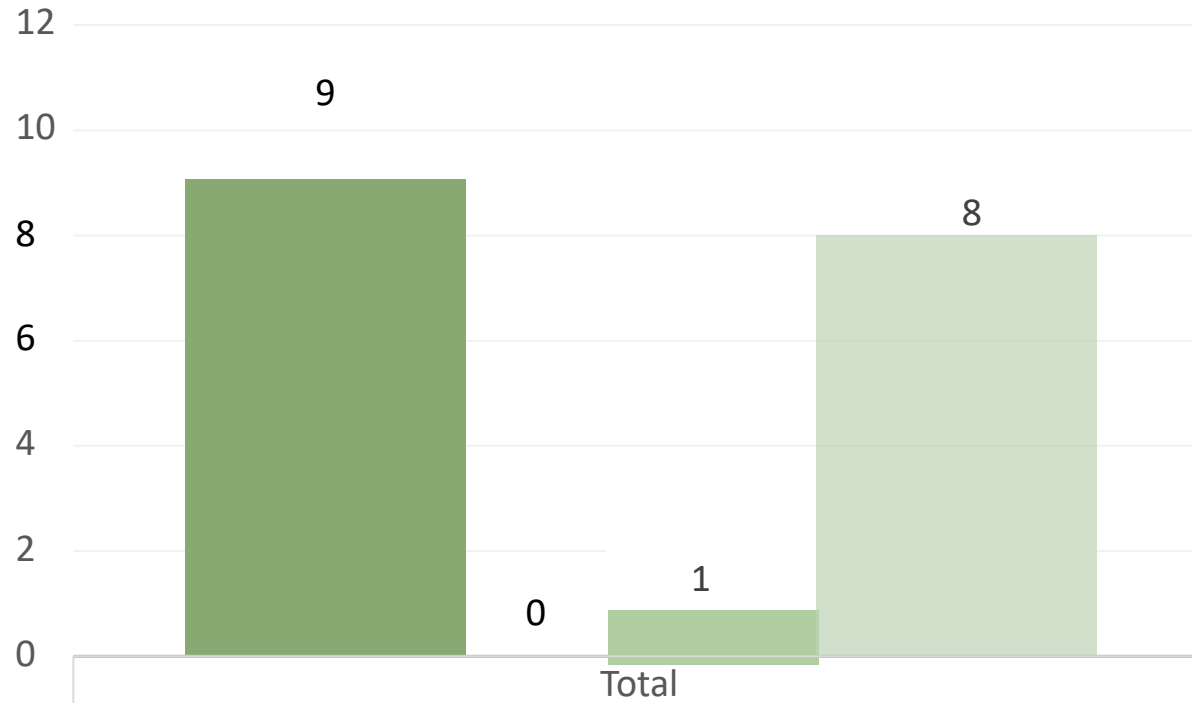

- OBRAS.
- POR INICIAR.
- EN PROCESO.
- TERMINADA.

■ OBRAS.	9
■ POR INICIAR.	0
■ EN PROCESO.	1
■ TERMINADA.	8



# PROSOC

NO.	PREDIO	COLONIA	ALCALDIA	PROYECTO	ESTATUS	PORCENTAJE DE AVANCE	PERÍMETRO	CATALOGACIÓN
1	TIZAPAN 8	CENTRO	CUAUHTEMOC	INFRAESTRUCTURA SANITARIA	TERMINADA	100%	B	NO CATALOGADO
2	SAN CAMILITO 25	CENTRO	CUAUHTEMOC	IMPERMEABILIZACION	TERMINADA	100%	B	NO CATALOGADO
3	ROSARIO 32	CENTRO	VENUSTIANO CARRANZA	ESCALERAS	TERMINADA	100%	B	NO CATALOGADO
4	REPUBLICA DEL SALVADOR 206	CENTRO	CUAUHTEMOC	INFRAESTRUCTURA SANITARIA	TERMINADA	100%	A	CATALOGADO
5	REPUBLICA DE PERU 32	CENTRO	CUAUHTEMOC	IMPERMEABILIZACION	TERMINADA	100%	A	CATALOGADO
6	REPUBLICA DE PERU 28	CENTRO	CUAUHTEMOC	INFRAESTRUCTURA HIDRAULICA	POR INICIAR	0%	B	NO CATALOGADO



# PROSOC

NO.	PREDIO	COLONIA	ALCALDIA	PROYECTO	ESTATUS	PORCENTAJE DE AVANCE	PERÍMETRO	CATALOGACIÓN
7	REPUBLICA DE COSTA RICA 129	CENTRO	CUAUHTEMOC	IMPERMEABILIZACION	TERMINADA	100%	B	NO CATALOGADO
8	REPUBLICA DE COSTA RICA 125	CENTRO	CUAUHTEMOC	HERRERIA	TERMINADA	100%	A	NO CATALOGADO
9	REPUBLICA DE CHILE 49	CENTRO	CUAUHTEMOC	CALLES Y ANDADORES	TERMINADA	100%	A	NO CATALOGADO
10	REPUBLICA DE CHILE 47	CENTRO	CUAUHTEMOC	INFRAESTRUCTURA HIDRAULICA	TERMINADA	100%	A	CATALOGADO
11	PLAZA SAN LAZARO B-16	CENTRO	VENUSTIANO CARRANZA	INFRAESTRUCTURA ELECTRICA	TERMINADA	100%	B	NO CATALOGADO
12	ORGANO 17	CENTRO	CUAUHTEMOC	INFRAESTRUCTURA HIDRAULICA	POR INICIAR	0%	B	NO CATALOGADO
13	ORGANO 16-18	CENTRO	CUAUHTEMOC	ESCALERAS	TERMINADA	100%	B	NO CATALOGADO



# PROSOC

NO.	PREDIO	COLONIA	ALCALDIA	PROYECTO	ESTATUS	PORCENTAJE DE AVANCE	PERÍMETRO	CATALOGACIÓN
14	NEZAHUALCOYOTL 136	CENTRO	CUAUHTEMOC	IMPERMEABILIZACION	TERMINADA	100%	B	NO CATALOGADO
15	MISIONEROS 9	CENTRO	CUAUHTEMOC	ALBAÑILERIA	TERMINADA	100%	A	CATALOGADO
16	MANUEL TOLSA 56	CENTRO	CUAUHTEMOC	ESTRUCTURA	TERMINADA	100%	B	NO CATALOGADO
17	MANUEL DOBLADO 140	CENTRO	CUAUHTEMOC	HERRERIA	EN PROCESO	20%	B	NO CATALOGADO
18	LAZARIN DEL TORO 26	CENTRO	CUAUHTEMOC	HERRERIA	TERMINADA	100%	A	CATALOGADO
19	JOSE JOAQUIN HERRERA 28-32	CENTRO	CUAUHTEMOC	ESCALERAS	TERMINADO	100%	B	NO CATALOGADO
20	JOSE JOAQUIN HERRERA 2-4	CENTRO	CUAUHTEMOC	INFRAESTRUCTURA SANITARIA	TERMINADA	100%	B	NO CATALOGADO



# PROSOC

NO.	PREDIO	COLONIA	ALCALDIA	PROYECTO	ESTATUS	PORCENTAJE DE AVANCE	PERÍMETRO	CATALOGACIÓN
21	JOSE JOAQUIN HERRERA 17	CENTRO	CUAUHTEMOC	INFRAESTRUCTURA HIDRAULICA	TERMINADA	100%	B	NO CATALOGADO
22	JOSE JOAQUIN HERRERA 10 Y 12	CENTRO	CUAUHTEMOC	ESCALERAS	TERMINADA	100%	B	NO CATALOGADO
23	ISABEL LA CATOLICA 134	CENTRO	CUAUHTEMOC	INFRAESTRUCTURA HIDRAULICA	TERMINADA	100%	B	NO CATALOGADO
24	FRAY SERVANDO TERESA DE MIER 142	CENTRO	CUAUHTEMOC	INFRAESTRUCTURA SANITARIA	EN PROCESO	95%	B	NO CATALOGADO
25	EJE CENTRAL LAZARO CARDENAS 17	CENTRO	CUAUHTEMOC	IMPERMEABILIZACION	TERMINADA	100%	B	NO CATALOGADO
26	ECUADOR 23 (ANTES ALLENDE 82 Y 86)	CENTRO	CUAUHTEMOC	INFRAESTRUCTURA ELECTRICA	TERMINADA	100%	B	NO CATALOGADO
27	CORREGIDORA 148	CENTRO	VENUSTIANO CARRANZA	ESCALERAS	TERMINADA	100%	B	NO CATALOGADO



# PROSOC

NO.	PREDIO	COLONIA	ALCALDIA	PROYECTO	ESTATUS	PORCENTAJE DE AVANCE	PERÍMETRO	CATALOGACIÓN
28	CORREGIDORA 140	CENTRO	VENUSTIANO CARRANZA	ESCALERAS	TERMINADA	100%	B	NO CATALOGADO
29	CERRADA FRAY SERVANDO 59	CENTRO	CUAUHTEMOC	INFRAESTRUCTURA ELECTRICA	TERMINADA	100%	B	NO CATALOGADO
30	CALLEJON MONTERO 7	CENTRO	CUAUHTEMOC	CALLES Y ANDADORES	TERMINADA	100%	B	NO CATALOGADO
31	ANILLO DE CIRCUNVALACION 40	CENTRO	VENUSTIANO CARRANZA	IMPERMEABILIZACION Y ALBAÑILERIA	EN PROCESO	85%	B	NO CATALOGADO
32	ALDACO 8	CENTRO	CUAUHTEMOC	IMPERMEABILIZACION	TERMINADA	100%	A	CATALOGADO
33	5 DE FEBRERO 93	CENTRO	CUAUHTEMOC	INFRAESTRUCTURA SANITARIA	EN PROCESO	90%	B	NO CATALOGADO
34	1RA. CERRADA FRAY SERVANDO 57	CENTRO	CUAUHTEMOC	INFRAESTRUCTURA SANITARIA	TERMINADA	100%	B	NO CATALOGADO



# PROSOC

NO.	PREDIO	COLONIA	ALCALDIA	PROYECTO	ESTATUS	PORCENTAJE DE AVANCE	PERÍMETRO	CATALOGACIÓN
35	CHIMALPOPOCA 51	OBRERA	CUAUHTEMOC	PINTURA	TERMINADA	100%	B	NO CATALOGADA
36	FLORIDA 57	MORELOS	CUAUHTEMOC	INFRAESTRUCTURA SANITARIA	TERMINADA	100%	B	NO CATALOGADA
37	FRAY BARTOLOME DE LAS CASAS 29	MORELOS	CUAUHTEMOC	INFRAESTRUCTURA SANITARIA (DRENAJE)	PROCESO	20%	B	NO CATALOGADA
38	JESUS CARRANZA 20	MORELOS	CUAUHTEMOC	ESCALERAS Y HERRERIA	TERMINADA	100%	B	NO CATALOGADA
39	LIBERTAD 21 A1	MORELOS	CUAUHTEMOC	IMPERMEABILIZACION	TERMINADA	100%	B	NO CATALOGADA
40	LIBERTAD 21 B2	MORELOS	CUAUHTEMOC	HERRERIA (ESCALERAS)	CONCLUIDA	100%	B	NO CATALOGADA
41	LIBERTAD 21 C3	MORELOS	CUAUHTEMOC	ESCALERAS	EN RPOCESO	50%	B	NO CATALOGADA
42	LIBERTAD 21 D4	MORELOS	CUAUHTEMOC	CALLES Y ANDADORES	TERMINADA	100%	B	NO CATALOGADA



# PROSOC

NO.	PREDIO	COLONIA	ALCALDIA	PROYECTO	ESTATUS	PORCENTAJE DE AVANCE	PERÍMETRO	CATALOGACIÓN
43	BOLIVAR 158	OBRERA	CUAUHTEMOC	INFRAESTRUCTURA ELECTRICA	TERMINADA	100%	B	NO CATALOGADA
44	SEGUNDA CERRADA DE CHIMALPOPOCANO.16	OBRERA	CUAUHTEMOC	BASE DE TINACOS	TERMINADA	100%	B	NO CATALOGADA
45	CERRADA FRAY SERVANDO 142	TRANSITO	CUAUHTEMOC	INFRAESTRUCTURA ELECTRICA (CABLEADO)	TERMINADA	100%	B	NO CATALOGADA
46	CHIMALPOPOCA 294	TRANSITO	CUAUHTEMOC	IMPERMEABILIZACION	TERMINADA	100%	B	NO CATALOGADA
47	MINA 167	BUENAVISTA	CUAUHTEMOC	INFRAESTRUCTURA HIDRAULICA	TERMINADA	100%	B	NO CATALOGADA
48	MOCTEZUMA 199	BUENAVISTA	CUAUHTEMOC	HERRERIA	TERMINADA	100%	B	NO CATALOGADA
49	MOCTEZUMA 33	GUERRERO	CUAUHTEMOC	HERRERIA	TERMINADA	100%	B	NO CATALOGADA
50	VIOLETA 104	BUENAVISTA	CUAUHTEMOC	HERRERIA (ESCALERAS)	TERMINADA	100%	B	NO CATALOGADA





# PROSOC

NO.	PREDIO	COLONIA	ALCALDIA	PROYECTO	ESTATUS	PORCENTAJE DE AVANCE	PERÍMETRO	CATALOGACIÓN
51	AVENIDA NIÑOS HEROES 51	DOCTORES	CUAUHTEMOC	INFRAESTRUCTURA HIDRAULICA Y HERRERIA (ESCALERA MARINA)	TERMINADA	100%	B	NO CATALOGADA
52	DR. ANDRADE 14	DOCTORES	CUAUHTEMOC	IMPERMEABILIZACION, INFRAESTRUCTURA SANITARIA, INFRAESTRUCTURA ELECTRICA	TERMINADA	100%	B	NO CATALOGADA
53	DR. ANDRADE 15	DOCTORES	CUAUHTEMOC	INFRAESTRUCTURA SANITARIA	EN PROCESO	80%	B	NO CATALOGADA
54	CALZADA DE LA VIGA 16	ESPERANZA	CUAUHTEMOC	IMPERMEABILIZACION	TERMINADA	100%	B	NO CATALOGADA
55	CALZADA DE LA VIGA 18	ESPERANZA	CUAUHTEMOC	IMPERMEABILIZACION	TERMINADA	100%	B	NO CATALOGADA
56	CALZADA DE LA VIGA 30	ESPERANZA	CUAUHTEMOC	PINTURA	TERMINADA	100%	B	NO CATALOGADA
57	PENSADOR MEXICANO 47	GUERRERO	CUAUHTEMOC	IMPERMEABILIZACION	TERMINADA	100%	B	NO CATALOGADA



# PROSOC

NO.	PREDIO	COLONIA	ALCALDIA	PROYECTO	ESTATUS	PORCENTAJE DE AVANCE	PERÍMETRO	CATALOGACIÓN
58	SANTA VERACRUZ 47	GUERRERO	CUAUHTEMOC	INFRAESTRUCTURA HIDRAULICA	TERMINADA	100%	B	NO CATALOGADA
59	VIOLETA 58	GUERRERO	CUAUHTEMOC	HERRERIA (ESCALERAS)	EN PROCESO	60%	B	NO CATALOGADA
60	GALEANA 36	GUERRERO	CUAUHTEMOC	INFRAESTRUCTURA HIDRAULICA (BOMBA)	TERMINADA	100%	B	NO CATALOGADA
61	HEROES 54	GUERRERO	CUAUHTEMOC	ESTRUCTURAS	TERMINADA	100%	B	NO CATALOGADA
62	HEROES 68	GUERRERO	CUAUHTEMOC	ESCALERAS	TERMINADA	100%	B	NO CATALOGADA
63	REPUBLICA DE HAITI 18	CENTRO	CUAUHTEMOC	INFRAESTRUCTURA HIDRAULICA	TERMINADA	100%	B	CATALOGADA
64	PLAZA DEL ESTUDIANTE	CENTRO	CUAUHTEMOC	IMPERMEABILIZACION	TERMINADA	100%	B	NO CATALOGADA



# PROSOC

NO.	PREDIO	COLONIA	ALCALDIA	PROYECTO	ESTATUS	PORCENTAJE DE AVANCE	PERÍMETRO	CATALOGACIÓN
65	MAGNOLIA 90	GUERRERO	CUAUHTEMOC	IMPERMEABILIZACION Y ALBAÑILERIA	PROCESO	50%	B	NO CATALOGADA
66	PEÑA Y PEÑA 4	CENTRO	CUAUHTEMOC	SISTEMA DE SEGURIDAD (MALLA)	TERMINADA	100%	B	NO CATALOGADA
67	NACIONAL 52	CENTRO	VENUSTIANO CARRANZA	INFRAESTRUCTURA HIDRAULICA	TERMINADA	100%	B	NO CATALOGADA
68	NACIONAL 43	CENTRO	VENUSTIANO CARRANZA	INFRAESTRUCTURA HIDRAULICA	TERMINADA	100%	B	NO CATALOGADA
69	CANDELARIA DE LOS PATOS MANZANA 1	CENTRO	VENUSTIANO CARRANZA	HERRERIA (BARDAS PERIMETRALES Y BARANDALES)	TERMINADA	100%	B	NO CATALOGADA
70	CANDELARIA DE LOS PATOS MANZANA 4	CENTRO	VENUSTIANO CARRANZA	INFRAESTRUCTURA SANITARIA	TERMINADA	100%	B	NO CATALOGADA



GOBIERNO DE LA  
CIUDAD DE MÉXICO



AUTORIDAD DEL  
CENTRO  
HISTÓRICO



MESA DE TRABAJO INTERINSTITUCIONAL  
DE INFRAESTRUCTURA Y OBRAS

# RIPUH EJERCICIO 2020

LISTADO PARCIAL PRELIMINAR DE UNIDADES HABITACIONALES  
A SER BENEFICIADAS



GOBIERNO DE LA  
CIUDAD DE MÉXICO



AUTORIDAD DEL  
CENTRO  
HISTÓRICO



MESA DE TRABAJO INTERINSTITUCIONAL  
DE INFRAESTRUCTURA Y OBRAS

## LISTADO PARCIAL PRELIMINAR DE UNIDADES HABITACIONALES A SER BENEFICIADAS RIPUH 2020

ALCALDIA	No DE UNIDADES
CUAUHTEMOC	21
VENUSTIANO CARRANZA	3



# RIPUH- CUAUHEMOC

# LISTA PARCIAL PRELIMINAR 2020

NO.	PREDIO	COLONIA	ALCALDIA	PROYECTO	ESTATUS	PORCENTAJE DE AVANCE	PERÍMETRO	CATALOGACIÓN
1	BOLIVAR 158	OBRERA	CUAUHEMOC	INFRAESTRUCTURA ELECTRICA		0%	B	NO CATALOGADA
2	DR. JIMENEZ 41	DOCTORES	CUAUHEMOC	INFRAESTRUCTURA ELECTRICA		0%	B	
3	CALZADA DE LA VIGA 18	ESPERANZA	CUAUHEMOC	IMPERMEABILIZACION		0%	B	NO CATALOGADA
4	CALZADA DE LA VIGA 16	ESPERANZA	CUAUHEMOC	IMPERMEABILIZACION		0%	B	NO CATALOGADA
5	LIBERTAD 21 C3	MORELOS	CUAUHEMOC	ESCALERAS		0%	B	NO CATALOGADA
6	3ra CERRADA DE LIBERTAD 6	MORELOS	CUAUHEMOC	ESCALERAS		0%	B	
7	VIOLETA 58	GUERRERO	CUAUHEMOC	HERRERIA (ESCALERAS)		0%	B	NO CATALOGADA



# RIPUH- CUAUHEMOC

# LISTA PARCIAL PRELIMINAR 2020

NO.	PREDIO	COLONIA	ALCALDIA	PROYECTO	ESTATUS	PORCENTAJE DE AVANCE	PERÍMETRO	CATALOGACIÓN
8	NEZAHUALCOYOTL 136	CENTRO	CUAUHEMOC	IMPERMEABILIZACION		0%	B	NO CATALOGADA
9	JOSE JOAQUIN HERRERA 2-4	CENTRO	CUAUHEMOC	INFRAESTRUCTURA SANITARIA		0%	B	NO CATALOGADA
10	JOSE JOAQUIN HERRERA 10-12	CENTRO	CUAUHEMOC	HERRERIA (ESCALERAS)		0%	B	NO CATALOGADA
11	JOSE JOAQUIN HERRERA 28-32	CENTRO	CUAUHEMOC	ESCALERAS		0%	B	NO CATALOGADA
12	ALDACO 8	CENTRO	CUAUHEMOC	IMPERMEABILIZACION		0%	A	CATALOGADA
13	CALLEJON MONTERO 7	CENTRO	CUAUHEMOC	CALLES Y ANDADORES		0%	B	NO CATALOGADA
14	MANUEL TOLSA 56	CENTRO	CUAUHEMOC	ESTRUCTURA		0%	B	NO CATALOGADA



# RIPUH- CUAUHEMOC

# LISTA PARCIAL PRELIMINAR 2020

NO.	PREDIO	COLONIA	ALCALDIA	PROYECTO	ESTATUS	PORCENTAJE DE AVANCE	PERÍMETRO	CATALOGACIÓN
15	REPUBLICA DE CHILE 49	CENTRO	CUAUHEMOC	HERRERIA (ESCALERAS)		0%	A	CATALOGADA
16	BUCARELI 66	CENTRO	CUAUHEMOC	CUBOS DE AREA COMUN		0%	B	
17	SAN IDELFONSO 65	CENTRO	CUAUHEMOC	INFRAESTRUCTURA SANITARIA		0%	A	
18	REPUBLICA DE VENEZUELA 77	CENTRO	CUAUHEMOC	IMPERMEABILIZACION		0%	A	
19	SAN CAMILITO 25	CENTRO	CUAUHEMOC	IMPERMEABILIZACION		0%	B	NO CATALOGADO
20	MESONES 138	CENTRO	CUAUHEMOC	IMPERMEABILIZACION		0%	A	
21	REPUBLICA DE PERU 32	CENTRO	CUAUHEMOC	IMPERMEABILIZACION		0%	A	CATALOGADA





GOBIERNO DE LA  
CIUDAD DE MÉXICO

AUTORIDAD DEL  
CENTRO  
HISTÓRICO



MESA DE TRABAJO INTERINSTITUCIONAL  
DE INFRAESTRUCTURA Y OBRAS

## RIPUH- VENUSTIANO CARRANZA

## LISTA PARCIAL PRELIMINAR 2020

NO.	PREDIO	COLONIA	ALCALDIA	PROYECTO	ESTATUS	PORCENTAJE DE AVANCE	PERÍMETRO	CATALOGACIÓN
1	ROSARIO 32	CENTRO	VENUSTIANO CARRANZA	HERRERIA (ESCALERAS)		0%	B	NO CATALOGADA
2	CORREGIDORA 148	CENTRO	VENUSTIANO CARRANZA	ESCALERAS		0%	B	NO CATALOGADA
3	CORREGIDORA 140	CENTRO	VENUSTIANO CARRANZA	HERRERIA (ESCALERAS)		0%	B	NO CATALOGADA



GOBIERNO DE LA  
CIUDAD DE MÉXICO



AUTORIDAD DEL  
CENTRO  
HISTÓRICO



MESA DE TRABAJO INTERINSTITUCIONAL  
DE INFRAESTRUCTURA Y OBRAS

# 93.3%

## Promedio de avance de obras de mantenimiento en las alcaldías Cuauhtémoc y V. Carranza

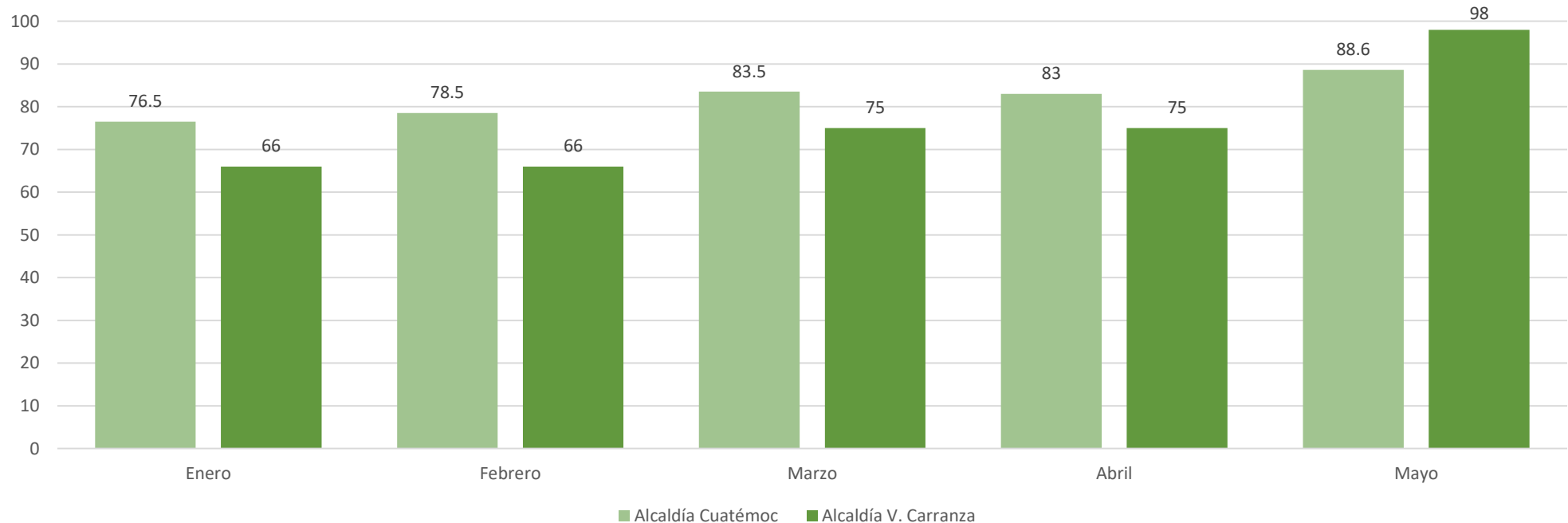

# INAH

Tema	Indicador	Quincena al 31/05	Observaciones	Próximo reporte
Infraestructura	Número de trámites de solicitud de autorización de obra en inmuebles	04	Queda pendiente la información detallada de los 4 permisos emitidos en la quincena del 18 al 31 de mayo del 2020	15 de junio
Infraestructura	Número de autorizaciones de obras emitidas en inmuebles	0	No hubo ingresos de particulares, sólo se atendieron cuatro autorizaciones para la Alcaldía Cuauhtémoc	

# INAH

## Autorizaciones de obras emitidas entre el 15 al 31 de mayo del 2020

1. Alcaldía Cuauhtémoc **205/20**
  2. Av. Chapultepec vía publica (pendiente) **127/20**
  3. Varias calles (pendiente) **128/20**
  4. Mesones 32 autorización emitida **130/20**
- 

## No hubo ingresos de particulares entre el 15 al 31 de mayo del 2020



GOBIERNO DE LA  
CIUDAD DE MÉXICO



AUTORIDAD DEL  
CENTRO  
HISTÓRICO

# INAH | ene - may

## 87

### Número de trámites de solicitud de autorización de trámites de obra en inmuebles

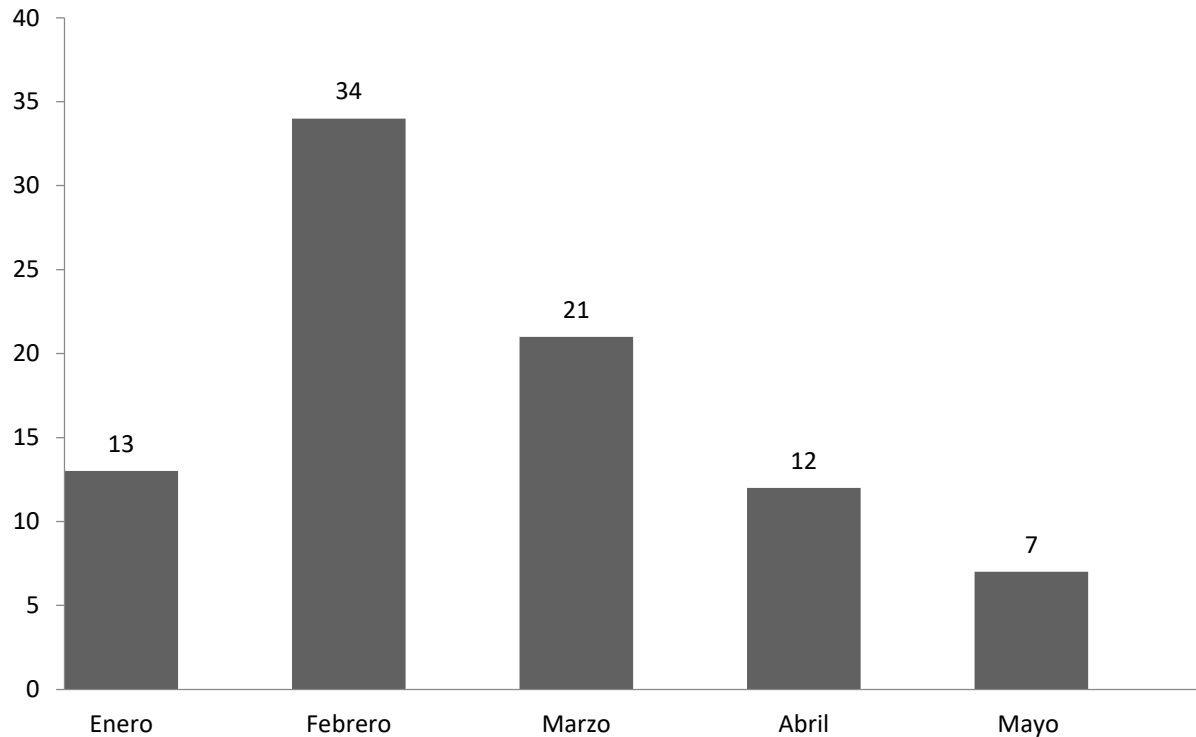

MESA DE TRABAJO INTERINSTITUCIONAL  
DE INFRAESTRUCTURA Y OBRAS

## 61

### Número de autorizaciones de obras emitidas en inmuebles

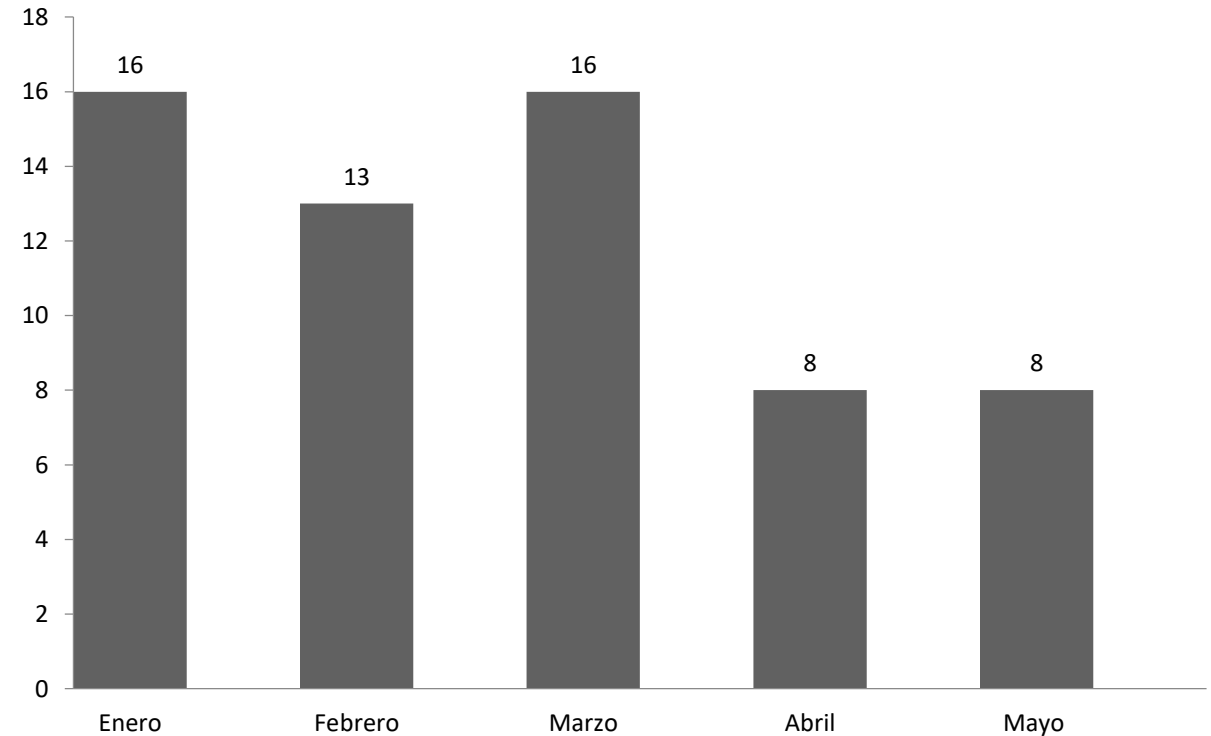



# SEDECO

## Programa de Supervisión Preventiva y Correctiva de Instalaciones Eléctricas, Gas en Hidrosanitarias de los 329 Mercados Públicos de la Ciudad de México

Estatus al 2 de junio 2020

**Tercera etapa:** Inicio el 3 de marzo del 2020 y se visitarán 229 mercados públicos, sin embargo, debido a la contingencia del COVID 19 se suspendieron supervisiones a partir del 23 de marzo del 2020, por lo que hasta nueva instrucción se reanudarán actividades y se estará en condiciones de informar fecha de visita de los mercados pendientes del Centro Histórico.



# SEDECO

## Actividad I Institucional para el Fomento y Mejoramiento de los Mercados Públicos de la Ciudad de México. 2020.

### Resultado del Consejo de Evaluación y Seguimiento de los Planes, Programas y Proyectos

Estatus al 2 de junio 2020

No.	No. Oficial Mercado	Alcaldía	Mercado	Monto Sedeco	Monto Alcaldía	Total	AVANCE	
8	108	Cuauhtémoc	La Merced Mixcalco	\$10,000,000.00	\$8,356,048.80	\$18,356,048.80	FIRMADO	EN PROCESO EL TRAMITE DE TRANSFERENCIA
9	60	Cuauhtémoc	Tepito Ropa y Telas (Granaditas)	\$9,648,922.80	\$6,432,615.05	\$16,081,537.85	FIRMADO	EN PROCESO EL TRAMITE DE TRANSFERENCIA
10	2	Cuauhtémoc	Lagunilla Zona	\$5,000,000.00	\$5,596,196.89	\$10,596,196.89	FIRMADO	EN PROCESO EL TRAMITE DE TRANSFERENCIA
12	22	Cuauhtémoc	San Joaquin Zona (Peralvillo)	\$5,000,000.00	\$4,327,725.60	\$9,327,725.60	FIRMADO	EN PROCESO EL TRAMITE DE TRANSFERENCIA
13	4	Cuauhtémoc	Lagunilla San Camilito	\$1,238,437.20	\$825,624.80	\$2,064,062.00	FIRMADO	EN PROCESO EL TRAMITE DE TRANSFERENCIA
			<b>GRAN TOTAL</b>	<b>\$30,887,360.00</b>	<b>\$25,538,211.14</b>	<b>\$56,425,571.14</b>		



# ADIP

Tema	Indicador	Periodicidad	Reporte al 18/05	Reporte al 01/06	Próximo reporte
Conectividad e Infraestructura Tecnológica	Número de puntos de conexión WiFi habilitados en postes de C5 (Línea base: 561)	Semanal	547	551	15/06/2020

INCIDENCIAS	AFECTACIONES	PLAN DE ACCIÓN
WIFI OK	551	CONCLUIDOS
PENDIENTE VISITA	4	EN REVISION POR LA ACH
VISITADOS EN RECORRIDO	6	PROGRAMADOS
<b>Total general</b>	<b>561</b>	

## ¿Cómo saber dónde están?

Ingresa al módulo **WiFi más cercano** en App CDMX



**WiFi más cercano**





# ADIP-C5

## Sitios con dependencias para implementación de WiFi

ID	DIRECCIÓN	ESQUINA	COLONIA	ALCALDÍA	INCIDENCIAS	ESTATUS
12090	C. ROSARIO	C. ABRAHAM OLVERA	ZONA CENTRO	VENUSTIANO CARRANZA	SIN ACCESO	PROG 02/06/2020
12086	C. ABRAHAM OLVERA	ENTRE EJE 1 ORIENTE ANILLO DE CIRCUNVALACION Y C. SANTA ESCUELA	ZONA CENTRO	VENUSTIANO CARRANZA	SIN ACCESO	PROG 02/06/2020
6640	EJE 1 NORTE HEROES DE GRANADITAS	C. TENOCHTITLAN	MORELOS	CUAUHTEMOC	ACOMPANAMIENTO SSC	PROG 02/06/2020
10535	C. AZTECAS	CALLEJON TENOCHTITLAN	MORELOS	CUAUHTEMOC	SIN ACCESO	PROG 09/06/2020
2565	C. LIBERTAD	C. JESUS CARRANZA	MORELOS	CUAUHTEMOC	SIN ACCESO	PROG 09/06/2020
2563	C. TENOCHTITLAN	ENTRE C. FRAY BARTOLOME DE LAS CASAS Y EJE 1 NTE. HEROE DE GRANADITAS	MORELOS	CUAUHTEMOC	ACOMPANAMIENTO SSC	PROG 16/06/2020
2537	C. JOSE MA. IZAZAGA	C. ESCUELA MEDICO MILITR	CENTRO	CUAUHTEMOC	SIN ACCESO	PEND VISITA
2206	C. DR. MORA	C. COLON	CENTRO	CUAUHTEMOC	SIN ACCESO	PEND VISITA
2429	C. J. RODRIGUEZ PUEBLA	CJON. DE GIRON	CENTRO	CUAUHTEMOC	SIN ACCESO	PEND VISITA
6712	C. FLORIDA	C. MANUEL DE LA PEÑA Y PEÑA	CENTRO	CUAUHTEMOC	SIN ACCESO	PEND VISITA

# ADIP-C5

## Recorrido de sitios afectados por comercio en vía pública



- Liberación de banquetas
- Retiro de estructuras metálicas



- Retiro de tejado y estructura que afecta la apertura

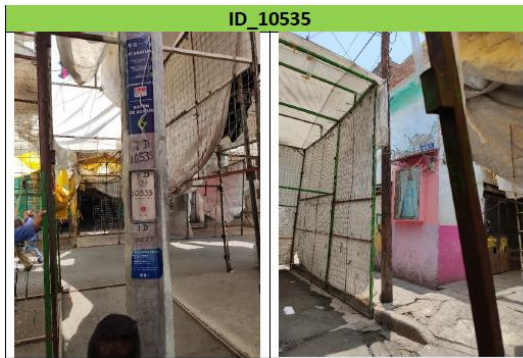

- Movimiento de estructuras metálicas de locatarios

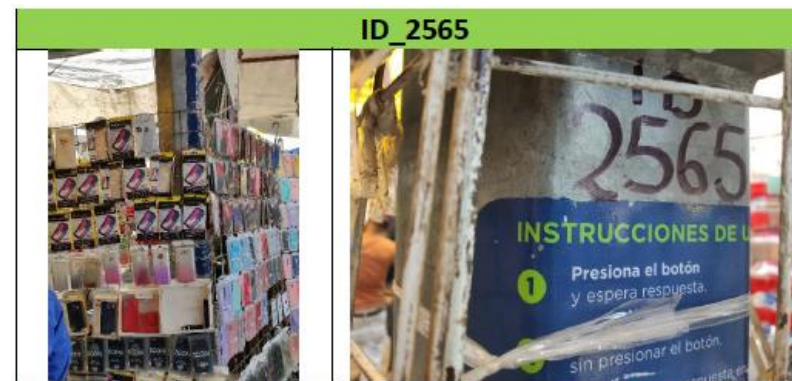



## ¿Cómo funcionan?

---



Funcionan con un radio de cobertura de hasta **50 metros**



Su utilización **no tiene límite de tiempo ni de contenido** y es **totalmente provisto por el Gobierno de la Ciudad**



Velocidad hasta de **20 Mbps**



Hasta **20 personas conectadas simultáneamente** por cada poste



GOBIERNO DE LA  
CIUDAD DE MÉXICO

SECRETARÍA DE  
CULTURA  
CENTRO  
HISTÓRICO



MESA DE TRABAJO INTERINSTITUCIONAL  
DE INFRAESTRUCTURA Y OBRAS

## ADIP | ene – mayo

# 551

**Puntos de conexión WiFi  
habilitados en postes de C5**

(\*) de una meta de 561 puntos,  
representando un avance del  
98.2%

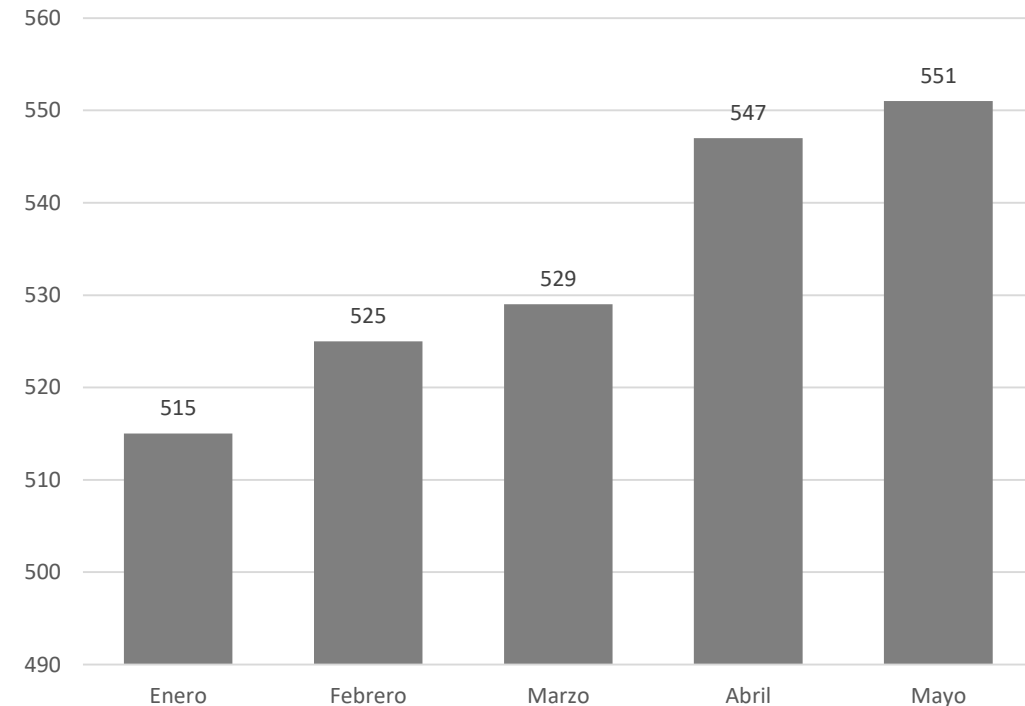

Indicador	Línea base	Periodicidad	19/05 al 02/06	Próximo reporte
No. cámaras con falla o intermitencia			<b>80 cámaras</b>	
Número de cámaras habilitadas del Programa Mi C911e	Línea base (266 cámaras en 133 sitios)	Quincenal	<b>146 cámaras en 73 sitios.</b>	16 de Junio
Número de obras de mantenimiento y/o reparación de atención a la infraestructura			<b>07 cámaras en 07 sitios</b>	

NOTA: Los datos proporcionados son extraídos de los **Reportes de mesa de ayuda de C5**

C5

# Acumulado

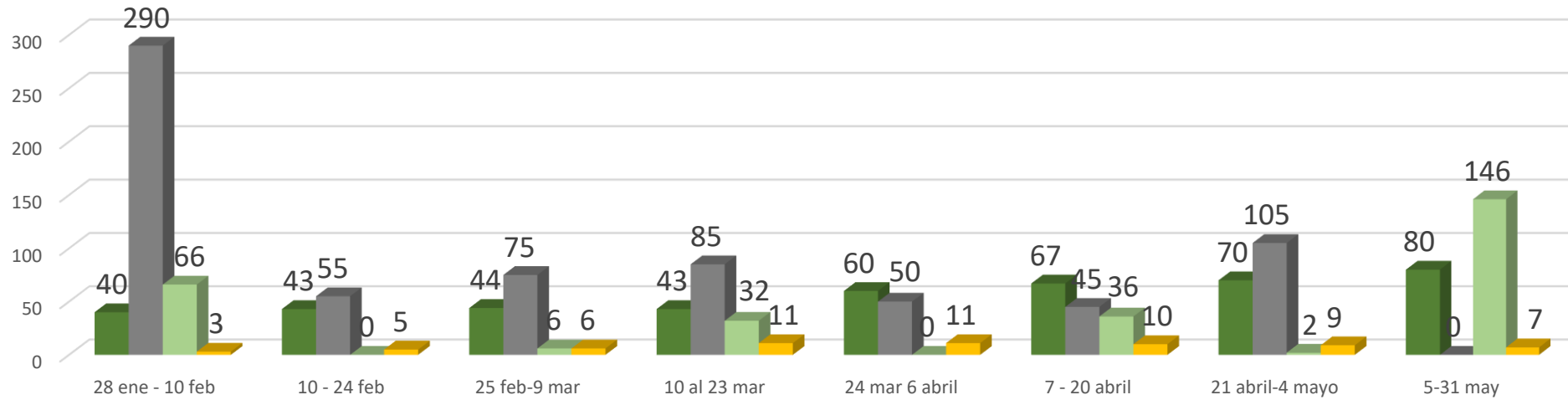

■ Número de cámaras con falla o intermitencia

■ Número de cámaras sustituidas del Programa 360  
Línea base (385 cámaras de 77 sitios en los Perímetros A y B)

■ Número de cámaras habilitadas del Programa Mi C911e  
Línea base (266 cámaras en 133 sitios)

■ Número de obras de mantenimiento y/o reparación de atención a la infraestructura

# SSC-TRÁNSITO (SEMÁFOROS Y CÁMARAS)

Tema	Unidad de medida	Periodicidad	Del 20/05 al 1/06	Próximo reporte
Semáforos	Número de semáforos con mantenimiento preventivo	Quincenal	56	16 de junio
	Número de semáforos con mantenimiento correctivo		116	
Cámaras	Número de cámaras con mantenimiento preventivo		0	
	Número de cámaras con mantenimiento correctivo		0	



# SSC-SCT-DSOT

## MANTENIMIENTO SEMAFORICO

### CORRECTIVO

ACOMETIDA	1
APAGADO	19
CABLE DE COMUNICACIÓN	1
CINTILANTE	18
CORTO	4
DERRIBADO	1
DESCONECTADO	10
DESINCRONIZADO	2
DESORIENTADO	1
FALSO CONTACTO	1
FOCO FUNDIDO	26
INSTALACION	4
INSTALACION DE VIDEO DETECTOR	1
OBRA CIVIL	1
PEGADO	3
POSTE DAÑADO	1
REACOMODA VISERAS	1
REGISTROS ABIERTOS	1
REINSTALACION	9
REPARACION DE OBRA CIVIL	1
REUBICA SEMAFORO	1
REVISIÓN DE DUCTERIA	1
SECCION ABIERTA	2
VISERA ROTA	6

### PREVENTIVO

TOTAL GENERAL	172
---------------	-----

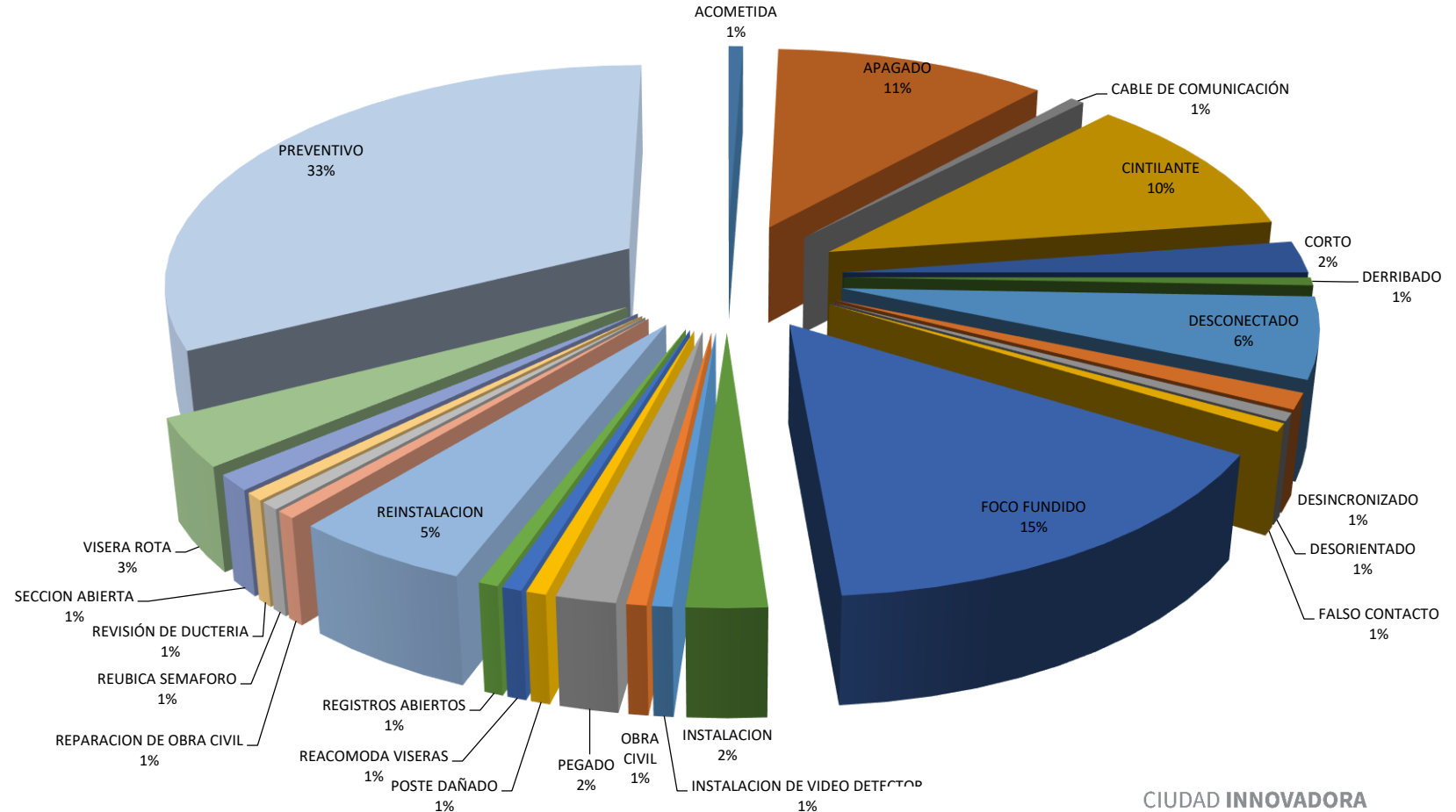





# SSC-TRÁNSITO (SEMÁFOROS Y CÁMARAS)

## ATENCIÓN A SEMÁFOROS Y CÁMARAS

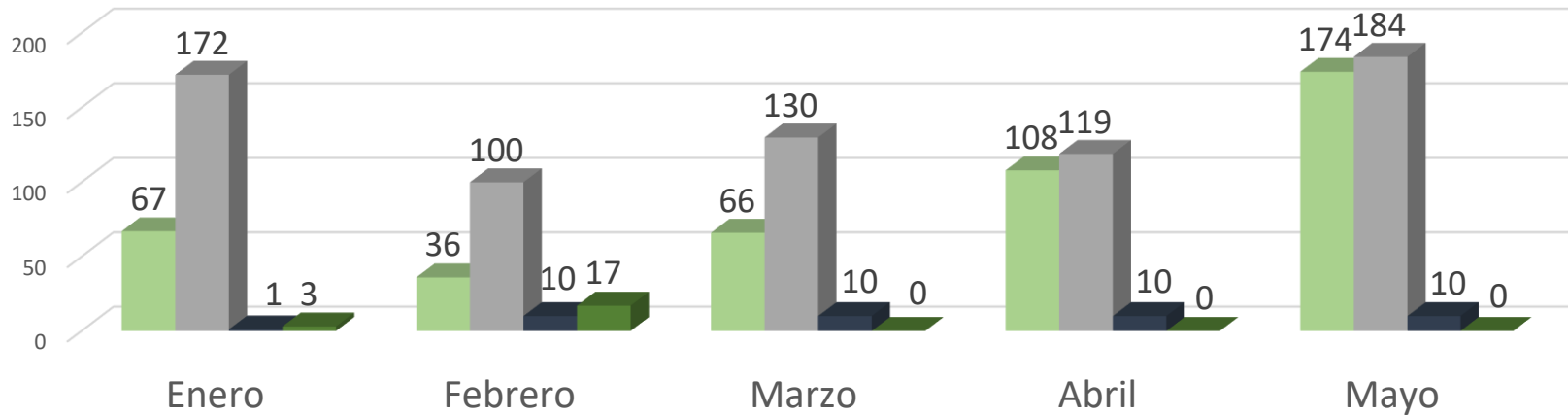

■ Semáforos mantenimiento preventivo  
■ Cámaras mantenimiento preventivo

■ Semáforos mantenimiento correctivo  
■ Cámaras mantenimiento correctivo



UNIVERSIDAD DE LEÓN  
CENTRO  
HISTÓRICO



MESA DE TRABAJO INTERINSTITUCIONAL  
DE INFRAESTRUCTURA Y OBRAS

Reportes

## **Turnos e incidencias urbanas**

Asuntos generales

Acuerdos

Asistencia

**\*Corte de Transmisión\***

CIUDAD INNOVADORA  
Y DE DERECHOS

“2020, año de Leona Vicario, Benemérita Madre de la Patria”



# Matriz de seguimiento a turnos





DEPENDENCIA	ESTATUS			Total general
Dependencia	Atendido	Proceso	Pendiente	
ACH	5			5
Al. Cuauhtémoc	5	1		6
C5	8			8
CFE	22			22
Metro	1			1
SACMEX	26	1		27
SEDEMA	1	3		4
SOS-AP	10			10
SOS-DGOIV	8	4	1	13
SOS-DGSUS	1			1
Tránsito	1		1	2
<b>Total general</b>	<b>88</b>	<b>9</b>	<b>2</b>	<b>99</b>



# TURNOS ATENDIDOS



VIPPSC	SOLICITANTE	SOLICITUD	ATIENDE	ESTATUS	FECHA DE ATENCIÓN	EVIDENCIA	OBSERVACIONES
VIPPSC 7. Vizcaínas-Corredor Cultural Regina	ACH	Se revise el funcionamiento de las alarmas sísmicas en el entorno de las calle de Regina y Echeveste	C5	Atendido	22/05/2020		
VIPPSC 7. Vizcaínas-Corredor Cultural Regina	ACH	Revisión de alarmas sísmicas afuera de la Biblioteca Miguel Lerdo en República de El Salvador	C5	Atendido	19/05/2020		
VIPPSC 3. Santo Domingo	ACH	Falla en el suministro de energía eléctrica en Leandro Valle y República de Perú	CFE	Atendido			La falla en alumbrado se debe a que dos de tres fases no tienen energía  De la mufa que se alimenta el circuito también está conectado un edificio en la misma calle  M2133011998 Este es mi folio de reporte
VIPPSC 6. Antigua Merced-Mixcalco	ACH	Eliminar punto de tiradero de basura sobre Circunvalación entre Lecumberri y Miguel Alemán	SOS-DGSUS	Atendido	20/05/2020		
VIPPSC 6. Antigua Merced-Mixcalco	ACH	Desazolve en el Callejón de Lecheras	SACMEX	Atendido	30/05/2020		El problema era la atarjea, tenía niveles altos, se sondearon 110 ML de atarjea de diámetro 0.30M, se lavaron y desazolvaron 3 PV, 2 RP, y se succionaron 0.5 M3 de azolve.



# TURNOS ATENDIDOS



VIPPSC	SOLICITANTE	SOLICITUD	ATIENDE	ESTATUS	FECHA DE ATENCIÓN	EVIDENCIA	OBSERVACIONES
VIPPSC 8. San Pablo	ACH	Reparación en el suministro de energía eléctrica en el predio de San Lucas 18	CFE	Atendido	30/05/2020		reporte con el folio: M 2133017573
VIPPSC 8. San Pablo	ALCALDÍA CUAUHTÉMOC	Apoyo de unidad vector en fray Servando entre topacio y Roldán para realizar desazolvo de pozos saturados	SACMEX	Atendido	01/06/2020		Personal técnico y equipo hidroneumático se presentaron en el lugar donde se desazolvaron dos pozos de visita y 120m de atarjea. Se eliminó taponamiento y quedó en operación normal la red de drenaje.
VIPPSC 6. Antigua Merced-Mixcalco	ACH	Falla en el alumbrado público de la calle de Leona Vicario entre Mixcalco y República de Guatemala	SOS-AP	Atendido	31/05/2020		



## TURNOS EN PROCESO



VIPPSC	SOLICITANTE	SOLICITUD	ATIENDE	ESTATUS
	PROSOC	Realice revisión de áreas verdes y jardineras en las unidades habitacionales y evalúe si se pueden incluir en la estrategia del Reto Verde	SEDEMA	Proceso
	ACH	Reforestación en la calle de Victoria.	SEDEMA	Proceso
VIPPSC 2. Callejón del 57-Plaza de la Concepción	FCH	Retire árboles secos en la calle de República de Cuba en el tramo de República de Brasil a Eje Central Lázaro Cárdenas, particularmente el ubicado frente a la Antigua Escuela de Economía, Cuba 92.	SEDEMA	Proceso
VIPPSC 1. Santa María la Redonda	SACMEX	Se solicita realizar arenero en el último registro frente al inmueble de Mina No.17 por taponamiento en drenaje	SOS-DGOIV	Proceso
VIPPSC 1. Santa María la Redonda	SACMEX	Demolición de banquetas y pavimento para conexión de coladera en la esquina del 3er Callejón de San Juan de Dios y Pensador Mexicano	SOS-DGOIV	Proceso
VIPPSC 1. Santa María la Redonda	SACMEX	Demolición de banquetas para liberar registro clausurado en Santa Veracruz 31	SOS-DGOIV	Proceso
VIPPSC 6. Antigua Merced-Mixcalco	SACMEX	Repavimentación sobre arroyo vehicular en Soledad 24, por obstrucción de coladera con concreto	SOS-DGOIV	Proceso
VIPPSC 2. Callejón del 57-Plaza de la Concepción	ACH	Fuga de agua en Belisario Domínguez 65	SACMEX	Proceso
VIPPSC 1. Santa María la Redonda	ACH	Apuntalamiento de escaleras en el inmueble de 2 de abril 26 por riesgo	Al. Cuauhtémoc	Proceso



# TURNOS PENDIENTES



VIPPSC	SOLICITANTE	SOLICITUD	ATIENDE	ESTATUS
VIPPSC 1. Santa María la Redonda	ACH	Revisión de semáforos en la Glorieta de Violeta	Tránsito	Pendiente
VIPPSC 1. Santa María la Redonda	ACH	Revisión de ductos de Telmex obstruidos con cascajo derivado de la obra en la calle de Mina	SOS-DGOIV	Pendiente



# Matriz de seguimiento a Incidencias Urbanas



MESA DE TRABAJO INTERINSTITUCIONAL  
DE INFRAESTRUCTURA Y OBRAS

Matriz IUCH	Estatus			Total general	
	Dependencia	Atendido	Pendiente		Proceso
ACH		13	7		20
Al. Cuauhtémoc		24	11		35
Al. Venustiano Carranza		1			1
C5		1			1
CFE		48	52	6	106
CIS			10		10
SACMEX		72	8	6	86
SEDEMA			1	2	3
SOS-AP		53			53
SOS-DGOIV		13	3	1	17
TELMEX		17	2	1	20
Tránsito		19	1		20
<b>Total general</b>		<b>261</b>	<b>95</b>	<b>16</b>	<b>372</b>

CIUDAD INNOVADORA  
Y DE DERECHOS

“2020, año de Leona Vicario, Benemérita Madre de la Patria”





# Atención VIPPSC Del 19 de mayo al 01 de junio



## VIPP 6. ANTIGUA MERCED-MIXCALCO

Peticiones atendidas vía chat

SOLICITUD	UBICACIÓN	ENTRE CALLE	REFERENCIA	FOTOGRAFÍA ANTES	FOTOGRAFÍA DESPUÉS	ATIENDE	ESTATUS	FECHA DE ATENCIÓN
Reposición de piezas de adoquin en dren pluvial	PLAZA LORETO					SOS-DGOIV	Atendido	20/05/2020
Falta tapa de registro	TALAVERA	REPÚBLICA DE URUGUAY	Esquina			TELMEX	Atendido	26/05/2020
Falta tapa de registro	REPÚBLICA DE URUGUAY	ROLDÁN	Esquina			TELMEX	Atendido	30/05/2020



GOBIERNO DE LA  
CIUDAD DE MÉXICO



# Atención VIPPSC

## Del 19 de mayo al 01 de junio



MESA DE TRABAJO INTERINSTITUCIONAL  
DE INFRAESTRUCTURA Y OBRAS

### VIPP 7. VIZCAÍNAS-CORREDOR CULTURAL REGINA



Peticiones atendidas vía chat

SOLICITUD	UBICACIÓN	ENTRE CALLE	REFERENCIA	FOTOGRAFÍA ANTES	FOTOGRAFÍA DESPUÉS	ATIENDE	ESTATUS	FECHA DE ATENCIÓN
Falta tapa de registro	REGINA	20 DE NOVIEMBRE				SACMEX	Atendido	23/05/2020



# Incidencias pendientes Del 19 de mayo al 01 de junio



SOLICITUD	UBICACIÓN	ENTRE CALLE	REFERENCIA	FOTOGRAFÍA ANTES	ATIENDE	ESTATUS
Falta tapa de registro	FRAY SERVANDO TERESA DE MIER	5 DE FEBRERO	Esquina		CFE	<b>Pendiente</b>
Conclusión de trabajos en el pavimento por obra de agua potable	SAN NICOLÁS	FRAY SERVANDO TERESA DE MIER	Esquina		SACMEX	<b>Pendiente</b>
Falta tapa de registro	REPÚBLICA DE URUGUAY	ROLDÁN	Esquina		CFE	<b>Pendiente</b>



UNIVERSIDAD DE LEÓN  
CENTRO  
HISTÓRICO



MESA DE TRABAJO INTERINSTITUCIONAL  
DE INFRAESTRUCTURA Y OBRAS

# PRÓXIMA SESIÓN

16 de junio de 2020

## A las 10:30 horas

**\*Transmisión en vivo\***

CIUDAD INNOVADORA  
Y DE DERECHOS

“2020, año de Leona Vicario, Benemérita Madre de la Patria”