



GOBIERNO DE LA
CIUDAD DE MÉXICO



MESA INTERINSTITUCIONAL DE INFRAESTRUCTURA

XI SESIÓN - Evaluación Mayo

28 de mayo de 2024



Orden del día

Reportes institucionales

Turnos

Incidencias urbanas

Asuntos generales



Reportes Institucionales



Autoridad del Centro Histórico



Autoridad del Centro Histórico | Indicadores

Estrategia	Indicador	Reporte al 24 de mayo de 2024	U. Medida	Periodicidad	Próximo reporte
Atención de incidencias	01) Atención de incidencias de infraestructura del perímetro de la ACH	114	cantidad	quincenal	7 de junio de 2024
Justicia Cívica	02) Atención parques, plazas o áreas verdes apoyo de justicia cívica y fotocívicos	14	cantidad		
Eliminación de grafiti	03) Eliminación de grafiti en CH	0	metros cuadrados		
Riego de áreas verdes	04) Riego áreas verdes - ACH	4	jornadas		

Autoridad del Centro Histórico | Atención de incidencias de infraestructura

Santo Tomás
Moneda
República de
Uruguay
República de
Perú
Eje Central
Monte de
Piedad
República de
Uruguay

- Colocación de 2 bolardos en calle Mesones entre Santo Tomás y Jesús María.
- Reposición de tapa de dren en Moneda esquina Academia.
- Reparación de banqueta con 4 losetas tipo recinto en República de Uruguay entre las Cruces y Correo Mayor.
- Colocación de 2 biciestacionamientos en calle Perú 88 afuera del Pilares entre República de Chile y Leandro Valle.
- Colocación de 3 bolardos en República de Perú entre Incas y República de Chile.
- Colocación de 7 ejercitadores en Eje Central esquina Órgano.
- Balizado de 191 ml en Monte de Piedad entre República de Guatemala y 5 de Mayo.
- Reparación de tapa de registro con placa metálica en República de Uruguay entre Isabel la Católica y Bolívar.

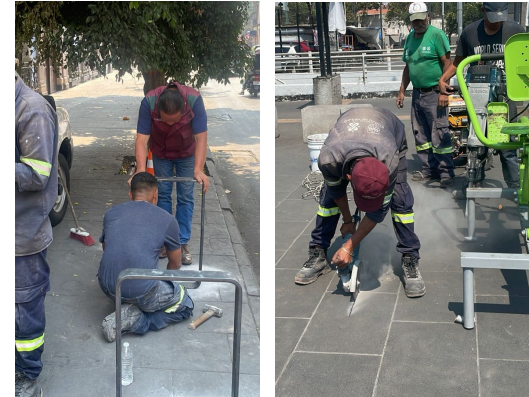

Autoridad del Centro Histórico | Atención de incidencias de infraestructura

Rodríguez
Puebla
Tacuba
Plaza
Seminario
Moneda
Plaza del
Empedradillo
Plaza Santa
Catarina

- Reparación de 2 m² de banqueta de concreto estampado en Rodríguez Puebla esquina Belisario Domínguez.
- Reparación de 1 m² de banqueta de concreto estampado en Rodríguez Puebla entre República de Venezuela y República de Colombia.
- Retiro de 4 papeleras en Tacuba entre República de Brasil y Bolívar.
- Reposición de tapa de registro en Plaza Seminario.
- Reposición de 2 tapas de dren en Plaza Seminario esquina Moneda.
- Reposición de 5 tapas de dren en Plaza del Empedradillo.
- Reacomodo de 55 piezas de mobiliario urbano en Plaza del Empedradillo.
- Reacomodo de 4 piezas de mobiliario urbano en Plaza Santa Catarina.



Autoridad del Centro Histórico | Infraestructura gráficas



Reposición de bolardos en Incas



Reposición de tapa de dren en
Moneda y Academia



Balizado en Plaza del Empedradillo

Autoridad del Centro Histórico | Atención de áreas verdes e infraestructura



Retiro de velarias del Zócalo, 14 de mayo de 2024, vespertino, 16 de mayo matutino



Riego en áreas verdes de jardineras de San Jerónimo, 20 de mayo de 2024



Riego en Regina 20 de mayo de 2024

Autoridad del Centro Histórico | Atención de áreas verdes e infraestructura



Sopleteo de toma de agua en Soto 263, 23 de mayo de 2024



Retiro de papeleras en Tacuba, 21 de mayo de 2024



Riego en Jardín del Obispo, 24 de mayo de 2024



Riego en Jardín Allende, 24 de mayo de 2024

Autoridad del Centro Histórico | Atención con apoyo de foto cívicos



Se trabajó en rehabilitación de alebrije, mayo 14 matutino, 15 matutino y vespertino, 16 vespertino, 17 vespertino, 21, 22, 23 y 24 de mayo de 2024

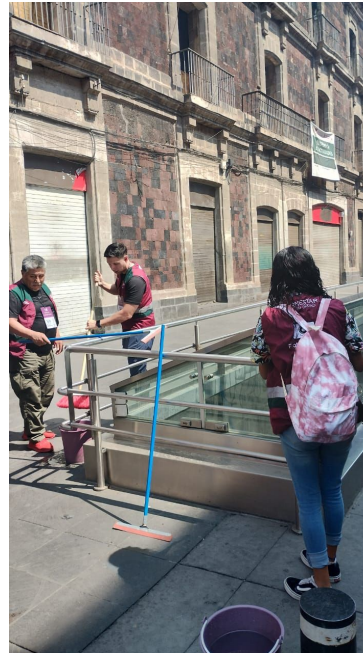

Retiro de velarias del Zócalo, 20 de mayo de 2024 vespertino

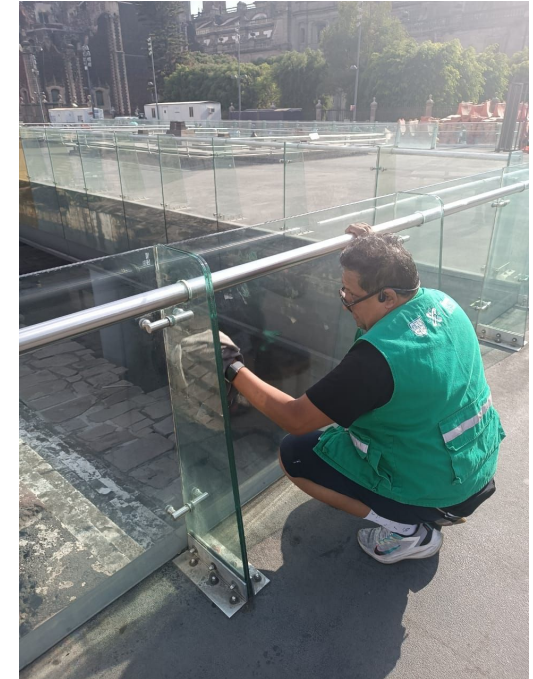

Se realizó limpieza de barandales de Templo Mayor y mapa monumental 20, 21 y 24 de mayo de 2024

Autoridad del Centro Histórico | Atención con apoyo de foto cívicos



Se realizó limpieza de las ventanas arqueológicas y tótem de República de Argentina, 20 de mayo de 2024, matutino



Se realizó limpieza de las ventanas arqueológicas, tótem, alebrijes y fotografías de República de Argentina, así como las fotografías de República de Guatemala, 22 de mayo de 2024, matutino



Se realizó limpieza de las ventanas arqueológicas, tótem, alebrijes y fotografías de República de Argentina, así como las fotografías de República de Guatemala, 22 de mayo de 2024, vespertino

Autoridad del Centro Histórico | Atención con apoyo de foto cívicos



Se realizó limpieza y riego del Jardín del Obispo y del Jardín Allende 14 de mayo de 2024



Autoridad del Centro Histórico | Seguimiento de indicadores

1,341

Incidencias de infraestructura del
perímetro ACH
mayo



109

Atenciones a parques, plazas o áreas verdes con
apoyo de Justicia Cívica y Foto Cívicos
mayo

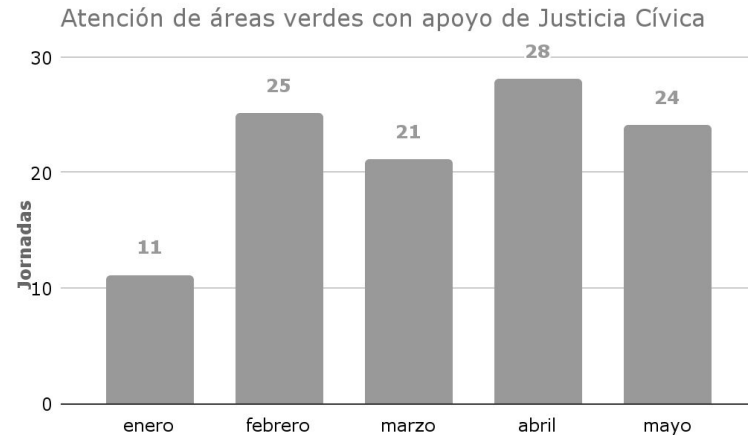

Autoridad del Centro Histórico | Seguimiento de indicadores

656 m²

Eliminación de grafiti en el perímetro de la ACH
mayo

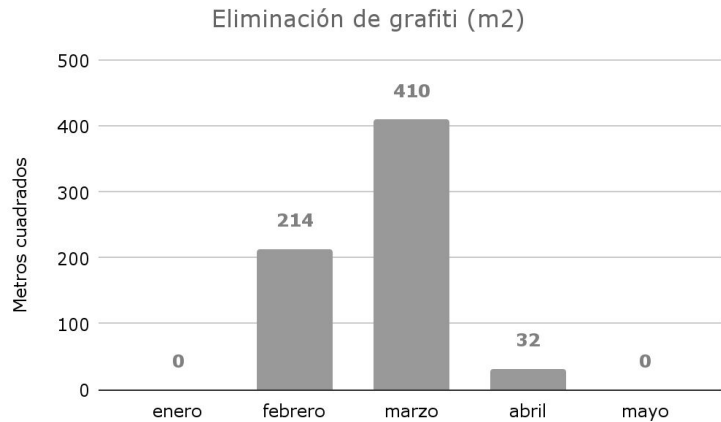

43

Riegos de áreas verdes
mayo

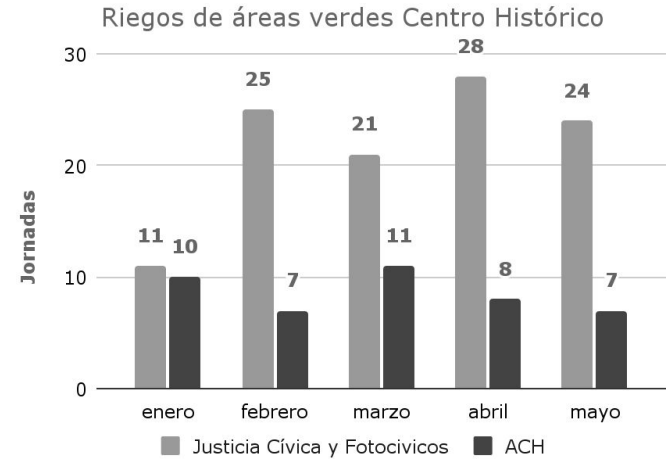



Alcaldía Cuauhtémoc



Al. Cuauhtémoc | Indicadores

Estrategia	Indicador	Reporte al 24 de mayo de 2024	U. Medida	Periodicidad	Próximo reporte
Drenaje	Reparación de fuga de agua	0	fuga	quincenal	7 de junio de 2024
	Desazolve de tubería	92	metros lineales		
	Desazolve de atarjea	380	metros lineales		
Parques y Jardines	Riego	1,200	metros cuadrados		
	Poda de pasto	2,400	metros cuadrados		
	Cultivo	475	metros cuadrados		
	Poda de seto	244	metros lineales		



Al. Cuauhtémoc | Indicadores

Estrategia	Indicador	Reporte al 24 de mayo de 2024	U. Medida	Periodicidad	Próximo reporte
Limpieza y recolección	Barrido diario	3,030	Kilómetros	quincenal	7 de junio de 2024
	Recolección orgánica domiciliaria	642	Toneladas		
	Recolección inorgánica domiciliaria	1,402.6	Toneladas		
	Recolección en tiraderos clandestinos	496.8	Toneladas		
Alumbrado	Luminarias	60	piezas		
	Reconexión de circuitos	18	piezas		
Arbolado urbano	Poda de árbol	31	piezas		
	Derribo de árbol	0	piezas		

Al. Cuauhtémoc | Mantenimiento hidráulico

N°	UBICACIÓN	ACTIVIDAD REALIZADA	U.M.	CANTIDAD	FECHA DE REALIZACIÓN
1	ARCOS DE BELÉN Y LÓPEZ (MERCADO SAN JUAN)	DESAZOLVE DE TUBERÍA	ML	60	9/MAY/2024
2	DEL CARMEN N° 29 ENTRE SAN ILDEFONSO Y REP. DE VENEZUELA	DESAZOLVE DE TUBERÍA	ML	6	13/MAY/2024
3	EJE 1 NORTE "MERCADO GRANADITAS"	DESAZOLVE DE TUBERÍA	ML	2	14/MAY/2024
4	INDEPENDENCIA ENTRE DOLORES Y LUIS MOYA	DESAZOLVE DE TUBERÍA	ML	6	12/MAY/2024

Al. Cuauhtémoc | Gráficas



Poda en calle Tacuba esquina con República de Chile



Reparación de circuito en Balderas entre Morelos y Ayuntamiento

Al. Cuauhtémoc | Gráficas



Desazolve en tramo calle de Bolívar entre Mesones y El Salvador

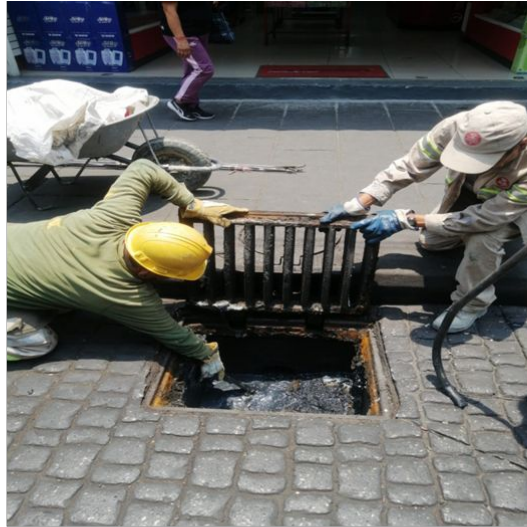

Repavimentación de la calle San Salvador el Verde



Alcaldía Cuauhtémoc | Seguimiento de indicadores

6,530.5

Toneladas de recolección orgánica
mayo

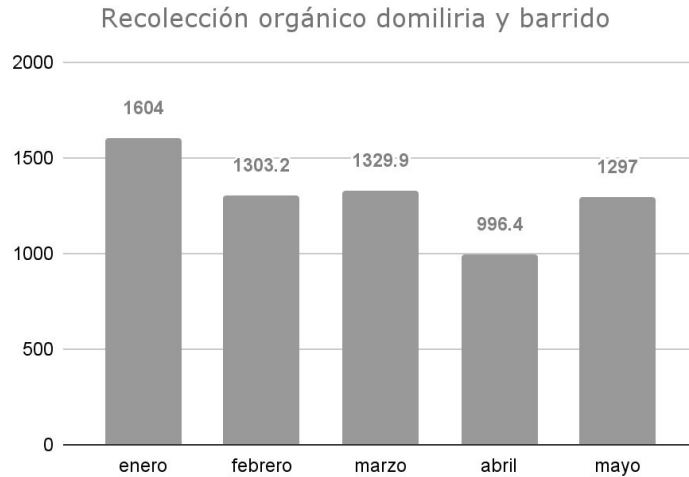

14,409.8

Toneladas de recolección inorgánica
mayo

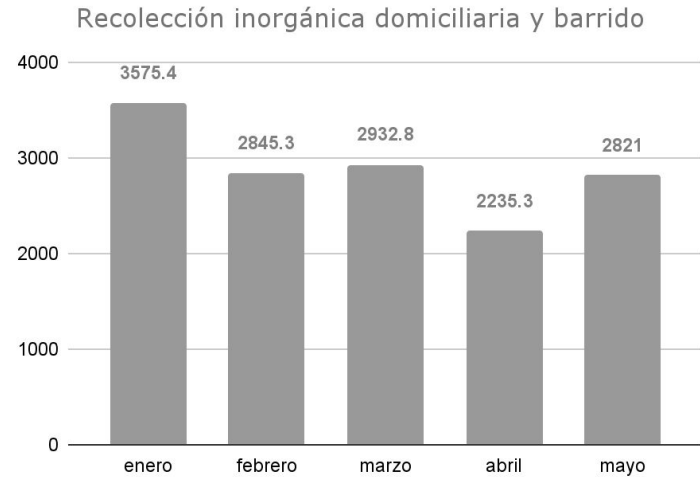

Alcaldía Cuauhtémoc | Seguimiento de indicadores

9

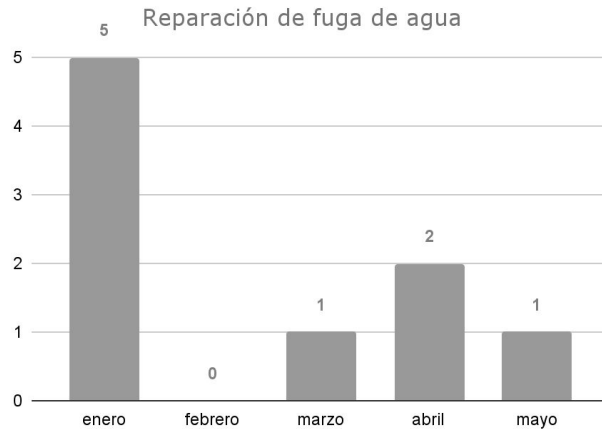

Fugas de agua reparadas
mayo



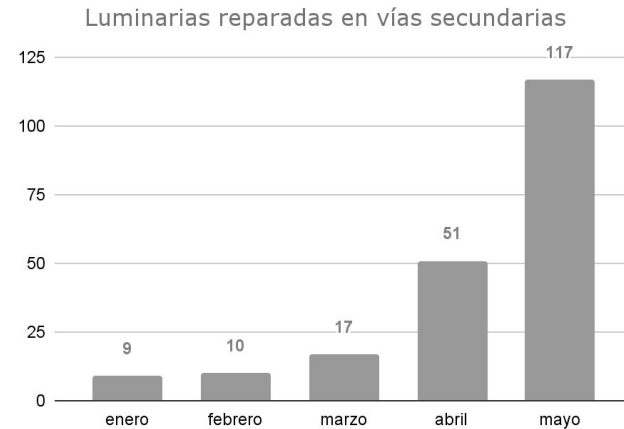

204

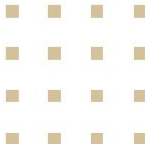
Reparaciones de luminarias
mayo





Sistema de Aguas de la Ciudad de México Operación área de Drenaje.





AVANCE DE TRABAJO

	ANTERIOR	AVANCE	ACUMULADO
ATARJEA (METROS)	17,960	440	18,400
POZOS DE VISITA	322	7	329
REJILLAS DE PISO	351	4	355
COLADERA PLUVIAL	254	5	259
ALBAÑAL (METROS)	1,287	16	1,323

REPORTE FOTOGRÁFICO

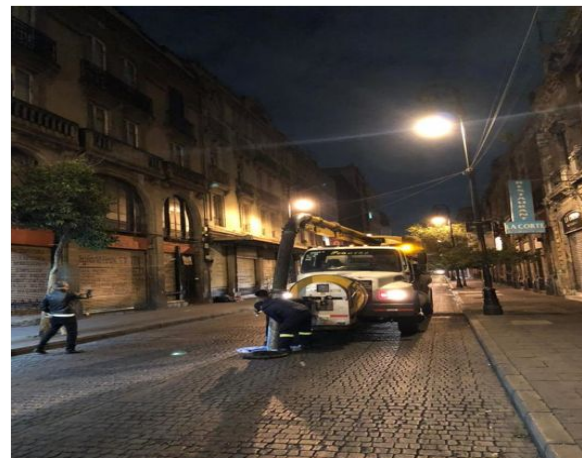

REPÚBLICA DE URUGUAY
(ESQUINA PINO SUÁREZ)

AVANCE DE TRABAJO LIMPIEZA Y DESAZOLVE DE 120 ML DE ATARJEA, 2 PV.

REPORTE FOTOGRÁFICO

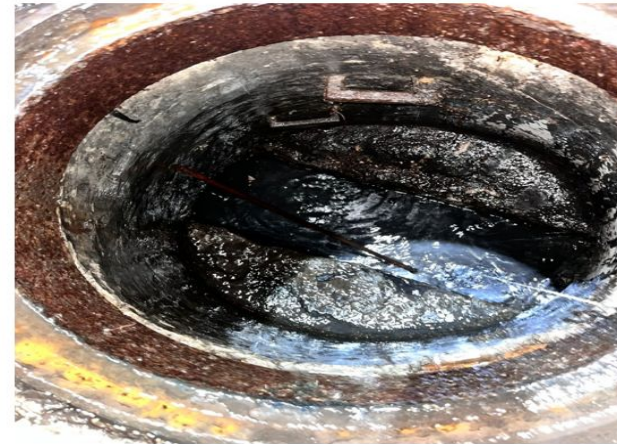
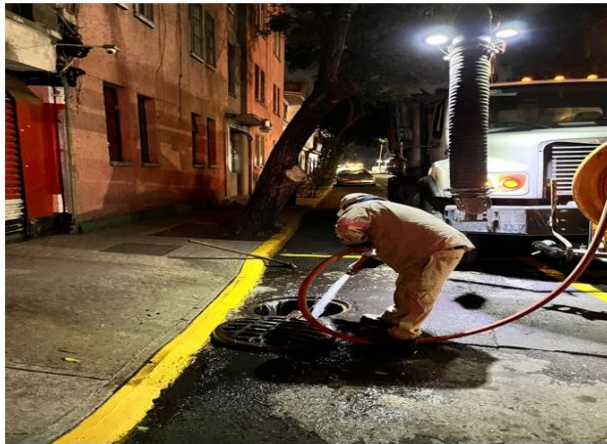

ERNESTO PUGIBET
(ENTRE ARANDA Y BUEN TONO)

AVANCE DE TRABAJO LIMPIEZA Y DESAZOLVE DE 140 ML DE ATARJEA, 2 PV, 2 CP, 2 RP, 6 ML DE ALBAÑAL.

REPORTE FOTOGRÁFICO



SANTO TOMAS (ENTRE MISIONEROS Y RAMÓN CORONA)

AVANCE DE TRABAJO LIMPIEZA Y DESAZOLVE DE 180 ML DE ATARJEA, 3 PV, 3 CP, 2 RP, 10 ML DE ALBAÑAL.



Secretaría de Obras y Servicios

Dirección General de Servicios Urbanos y Sustentabilidad

Alumbrado Público



SOS-DGSUS-AP | Indicadores

Estrategia	Indicador	Reporte anterior	Cantidad	U. Medida	Periodicidad	Próximo reporte
Alumbrado público	Luminarias reparadas en PA del CH	10 May 2024	1,040	Pza.(luminarias)	quincenal	07 Jun 2024



SOS-DGSUS-AP | Anexos

REPORTE DE LUMINARIAS REPARADAS EN CENTRO HISTÓRICO PERÍMETRO “A” SEMANA AL 17 MAYO

DIRECCIÓN	ENTRE CALLES	COLONIA	CANTIDAD	INCIDENCIA	MOTIVO
16 de Septiembre	Entre Palma e Isabel La Católica	Centro	1	Cambio de lámpara y balastro	Luminaria apagada
Alhóndiga	Soledad y Corregidora	Centro	1	Cambio de lámpara y balastro	Luminaria apagada
Avenida Canal del Norte	Playa Erizo entre Playa Mocambo y Calzada de La Viga	Centro	5	Reconexión a líneas de alimentación	Luminaria apagada
Belisario Domínguez	Eje Central Lázaro Cárdenas y Ignacio Allende	Centro	6	Reconexión de líneas de alimentación	Luminaria apagada
Calle 5 de Febrero	General Miguel Alemán entre Manuel Doblado y Callejón Mixcalco	Centro	1	Cambio de lámpara	Luminaria apagada
Calle Condesa	Esquina Tacuba	Centro	1	Cambio de lámpara, balastro y socket	Luminaria apagada
Calle Jardineros	Tabiqueros y Congreso de la Unión	Centro	1	Reacomodo de Componentes	Luminaria apagada
		Subtotal:	16		



SOS-DGSUS-AP | Anexos

REPORTE DE LUMINARIAS REPARADAS EN CENTRO HISTÓRICO PERÍMETRO “A” SEMANA AL 17 MAYO

DIRECCIÓN	ENTRE CALLES	COLONIA	CANTIDAD	INCIDENCIA	MOTIVO
Calle Juan Álvarez	Comonfort e Ignacio Allende	Centro	16	Reconexión a líneas de alimentación	Luminaria apagada
Corregidora	Correo Mayor y Jesús María	Centro	1	Cambio de lámpara y balastro	Luminaria apagada
Corregidora	Jesús María y Alhóndiga	Centro	1	Cambio de lámpara y balastro	Luminaria apagada
Corregidora	Correo Mayor y Jesús María	Centro	1	Cambio de lámpara y balastro	Luminaria apagada
Corregidora	La Academia y Jesús María	Centro	1	Reconexión de líneas de alimentación	Luminaria apagada
Corregidora	Entre Correo Mayor y Jesús María	Centro	1	Cambio de lámpara y balastro	Luminaria apagada
Corregidora	Entre Jesús María y Alhóndiga	Centro	1	Cambio de lámpara y balastro	Luminaria apagada
Del Carmen	Entre República de Bolivia y Belisario Domínguez	Centro	1	Cambio de balastro	Luminaria apagada
		Subtotal:	23		



SOS-DGSUS-AP | Anexos

REPORTE DE LUMINARIAS REPARADAS EN CENTRO HISTÓRICO PERÍMETRO “A” SEMANA AL 17 MAYO

DIRECCIÓN	ENTRE CALLES	COLONIA	CANTIDAD	INCIDENCIA	MOTIVO
José María Pino Suárez	Entre República de El Salvador y República de Uruguay	Centro	1	Cambio de balastro y reconexión	Luminaria apagada
José María Pino Suárez	Entre República de Uruguay y Rinconada de Jesús	Centro	1	Cambio de lámpara y balastro	Luminaria apagada
Regina	Entre Las Cruces y Jesús María	Centro	1	Cambio de lámpara y balastro	Luminaria apagada
Regina	Entre José María Pino Suárez y Correo Mayor	Centro	1	Cambio de lámpara, balastro y socket	Luminaria apagada
República de Bolivia	Del Carmen y República de Argentina	Centro	1	Cableado y conexión a líneas de alimentación	Luminaria apagada
República de Cuba	República de Chile e Ignacio Allende	Centro	29	Restablecimiento de ITM	Circuito apagado
República de Perú	Entre Ignacio Allende e Incas	Centro	2	Reconexión de líneas de alimentación	Luminaria apagada
San Idefonso (Luis González Obregón)	Del Carmen y República de Brasil	Centro	1	Restablecimiento de ITM	Circuito apagado
		Subtotal:	37		



SOS-DGSUS-AP | Anexos

REPORTE DE LUMINARIAS REPARADAS EN CENTRO HISTÓRICO / SEMANA AL 17 MAYO

DIRECCIÓN	ENTRE CALLES	COLONIA	CANTIDAD	INCIDENCIA	MOTIVO
Alameda Central	Av. Juárez y Av. Hidalgo (entre Dr. Mora y Angela Peralta)	Centro	1	Reemplazo de balastro	Luminarias apagadas
		Subtotal:	1		



SOS-DGSUS-IE's | Anexos

REPORTE DE ILUMINACIÓN ESPECIAL EN CENTRO HISTÓRICO / SEMANA AL 12 MAYO

DIRECCIÓN	ENTRE CALLES	COLONIA	CANTIDAD	INCIDENCIA	MOTIVO
Casa de la Primera Imprenta Lic. Primo de Verdad No. 10 esq. Moneda		Centro	417	Cambio de color de proyectores	Programación de color
Monumento a la Revolución	Plaza de la República S/N	Tabacalera	90	Revisión de proyector color rich, pharos y proyectores	Mantenimiento
Edificio Nuevo de Gobierno	Plaza de la Constitución No. 1	Centro	40	Rastreo de cableado de luminarias empotrables de la plaza del zócalo, se corrige luminaria	Programación de color
		Subtotal:	547		

SOS-DGSUS | Fuentes Centro Histórico

REHABILITACIÓN Y MANTENIMIENTO DE FUENTES EN CENTRO HISTÓRICO / SEMANA AL 17 MAYO

FUENTE	UBICACIÓN	COLONIA	CANTIDAD	INCIDENCIA	MOTIVO
Fuente Danaides, Venus, Neptuno, Américas	Av. Juárez y Av. Hidalgo (entre Dr. Mora y Angela Peralta)	Centro	4	Limpieza general de fuente, espejo de agua y zonas aledañas	Mantenimiento
Fuente Géiser Hilton, Neptuno, Ninfa 1, Mercurio, Géiser Hidalgo, Primavera, Américas, Venus, Ninfa 2, Danaides, Géiser Teatro, Géiser Madero	Av. Juárez y Av. Hidalgo (entre Dr. Mora y Angela Peralta)	Centro	12	Aplicación de químicos: alguicida, hipoclorito y clarificador	Mantenimiento
Fuente Géiser Madero, Ninfa 2	Av. Juárez y Av. Hidalgo (entre Dr. Mora y Angela Peralta)	Centro	2	Suministro y llenado de fuente	Mantenimiento
Fuente Mercurio, Neptuno, Primavera, Américas, Venus, Géiser Teatro, Géiser Madero	Av. Juárez y Av. Hidalgo (entre Dr. Mora y Angela Peralta)	Centro	7	Limpieza general de fuente, espejo de agua y zonas aledañas	Mantenimiento
Fuente Ninfa 1, Venus, Neptuno, Ninfa 2, Danaides, Américas	Av. Juárez y Av. Hidalgo (entre Dr. Mora y Angela Peralta)	Centro	6	Suministro y llenado de fuente	Mantenimiento
Fuente Primavera, Mercurio, Neptuno, Américas, Venus, Ninfa 1, Danaides, Géiser Madero	Av. Juárez y Av. Hidalgo (entre Dr. Mora y Angela Peralta)	Centro	8	Limpieza general de fuente, espejo de agua y zonas aledañas	Mantenimiento
Fuentes de la Alameda Central	Av. Juárez y Av. Hidalgo (entre Dr. Mora y Angela Peralta)	Centro	7	Apagado de fuentes	Mantenimiento
Fuentes de la Alameda Central	Av. Juárez y Av. Hidalgo (entre Dr. Mora y Angela Peralta)	Centro	7	Encendido de fuentes	Mantenimiento
Fuentes de la Plaza Solidaridad 1, 2, 3 y 4	Av. Juárez y Dr. Mora	Centro	4	Aplicación de químicos: alguicida, hipoclorito y clarificador	Mantenimiento
		Subtotal:	57		



SOS-DGSUS | Fuentes Centro Histórico

REHABILITACIÓN Y MANTENIMIENTO DE FUENTES EN CENTRO HISTÓRICO / SEMANA AL 12 MAYO

FUENTE	UBICACIÓN	COLONIA	CANTIDAD	INCIDENCIA	MOTIVO
Fuentes de la Plaza Solidaridad 1, 2, 3 y 4	Av. Juárez y Dr. Mora	Centro	4	Lavado profundo de fuente	Mantenimiento
Fuentes de la Plaza Solidaridad 1, 2, 3 y 4	Av. Juárez y Dr. Mora	Centro	16	Limpieza general de fuente, espejo de agua y zonas aledañas	Mantenimiento
Fuentes de la Plaza Solidaridad 4	Av. Juárez y Dr. Mora	Centro	1	Limpieza general de fuente, espejo de agua y zonas aledañas	Mantenimiento
Fuentes de la Plaza Solidaridad 4	Av. Juárez y Dr. Mora	Centro	3	Suministro y llenado de fuente	Mantenimiento
Géiser Hilton, Neptuno, Primavera, Américas, Venus, Danaides	Av. Juárez y Av. Hidalgo (entre Dr. Mora y Angela Peralta)	Centro	6	Limpieza general de fuente, espejo de agua y zonas aledañas	Mantenimiento
Géiser Madero	Av. Juárez Y Av. Hidalgo (Entre Dr. Mora Y Angela Peralta)	Centro	1	Suministro y llenado de fuente	Mantenimiento
		Subtotal:	31		
		TOTAL:	712		

SOS-DGSUS-AP | Anexos

REPORTE DE LUMINARIAS REPARADAS EN CENTRO HISTÓRICO PERÍMETRO “A” SEMANA AL 17 MAYO

SAN ILDEFONSO (LUIS GONZÁLEZ OBREGÓN)



RESTABLECIMIENTO DE ITM

REPÚBLICA DE PERÚ



RECONEXIÓN DE LÍNEAS DE ALIMENTACIÓN

SOS-DGSUS-AP | Anexos

REPORTE DE LUMINARIAS REPARADAS EN CENTRO HISTÓRICO PERÍMETRO “A” SEMANA AL 17 MAYO

REPÚBLICA DE CUBA



RESTABLECIMIENTO DE ITM

REGINA



CAMBIO DE LÁMPARA Y BALASTRO

SOS-DGSUS-AP | Anexos

REPORTE DE LUMINARIAS REPARADAS EN CENTRO HISTÓRICO PERÍMETRO “A” SEMANA AL 17 MAYO

CORREGIDORA

16 DE SEPTIEMBRE



CAMBIO DE LÁMPARA Y BALASTRO



CAMBIO DE LÁMPARA Y BALASTRO

SOS-DGSUS-AP Centro Histórico | Anexos

ALAMEDA CENTRAL



REEMPLAZO DE BALASTRO

SOS-DGSUS-IE's | Anexos

CASA DE LA PRIMERA IMPRENTA



CAMBIO DE COLOR DE PROYECTORES

EDIFICIO NUEVO DE GOBIERNO

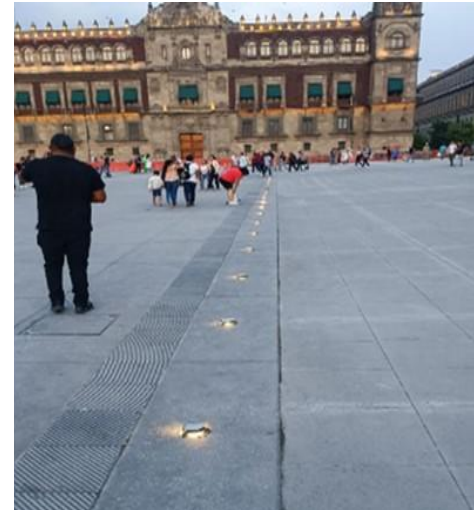

RASTREO DE CABLEADO DE
LUMINARIAS EMPOTRABLES DE LA
PLAZA DEL ZÓCALO, SE CORRIGE
LUMINARIA

SOS-DGSUS-Fuentes Centro Histórico | Anexos

FUENTE PRIMAVERA



APLICACIÓN DE QUÍMICOS: ALGUICIDA, HIPOCLORITO Y CLARIFICADOR

FUENTE NEPTUNO



LIMPIEZA GENERAL DE FUENTE, ESPEJO DE AGUA Y ZONAS ALEDAÑAS

SOS-DGSUS-Fuentes Centro Histórico | Anexos

FUENTE TENOCHTILÁN



ENCENDIDO DE FUENTE

FUENTE PLAZA DE LA REPÚBLICA



APLICACIÓN DE QUÍMICOS: ALGUCIDA, HIPOCLORITO Y CLARIFICADOR



SOS-DGSUS-AP | Anexos

REPORTE DE LUMINARIAS REPARADAS EN CENTRO HISTÓRICO PERÍMETRO “A” SEMANA AL 24 MAYO

DIRECCIÓN	ENTRE CALLES	COLONIA	CANTIDAD	INCIDENCIA	MOTIVO
José María Pino Suárez	Entre Mesones y Regina	Centro	1	Cambio/Instalación de Lámpara	Luminaria apagada
Jesús María	Entre Soledad y Emiliano Zapata	Centro	1	Cambio/Instalación de Lámpara	Luminaria apagada
Luis González Obregón	Entre República de Argentina y República de Brasil	Centro	17	Reconexión de líneas de alimentación	Circuito apagado
Santo Tomas	Entre República de El Salvador y Ramón Corona	Centro	1	Reacomodo de componentes	Luminaria apagada
Mariana Del Toro R. Lazarán	Entre Ignacio Allende y República de Chile	Centro	2	Reconexión de líneas de alimentación	Luminarias apagadas
República de Guatemala	Entre San Marcos y Eje 1 Oriente	Centro	1	Cambio/Instalación de Balastro	Luminaria apagada
Belisario Domínguez	Entre Ignacio Allende y Eje Central Lázaro Cárdenas	Centro	6	Reconexión de líneas de alimentación	Circuito apagado
Calle de Loreto	Justo Sierra y San Idelfonso	Centro	1	Cambió de luminaria	Luminaria dañada
Venustiano Carranza	Esquina con Isabel la Católica	Centro	1	Cambio/Instalación de Lámpara y Balastro	Luminaria apagada
José María Pino Suárez	Entre Venustiano Carranza y República de Uruguay	Centro	1	Cambio/Instalación de Lámpara y Balastro	Luminaria apagada
		Subtotal:	32		



SOS-DGSUS-AP | Anexos

REPORTE DE LUMINARIAS REPARADAS EN CENTRO HISTÓRICO PERÍMETRO “A” SEMANA AL 24 MAYO

DIRECCIÓN	ENTRE CALLES	COLONIA	CANTIDAD	INCIDENCIA	MOTIVO
Corregidora	Entre Correo Mayor y Jesús María	Centro	1	Reconexión de líneas de alimentación	Luminaria apagada
Santo Tomas	Esquina República de El Salvador	Centro	1	Cambio de luminaria	Luminaria apagada
República de Bolivia	Entre Torres Quintero y Del Carmen	Centro	1	Reacomodo de fotocelda	Luminaria apagada
De la Concepción	República de Perú y Belisario Domínguez	Centro	16	Reacomodo de fotocelda	Circuito apagado
Fray Servando Teresa de Mier	Entre Escuela Medico Militar y Topacio	Centro	31	Restablecimiento de ITM	Circuito apagado
Isabel la Católica	Entre Mesones y República de El Salvador	Centro	1	Cambio/Instalación de Lámpara y Balastro	Luminaria apagada
República de Bolivia	Entre Del Carmen y República de Argentina	Centro	11	Reconexión de líneas de alimentación	Circuito apagado
José María Pino Suárez	Entre Venustiano Carranza y República de Uruguay	Centro	1	Cambio/Instalación de Lámpara	Luminaria apagada
José María Pino Suárez	Entre Mesones y Regina	Centro	1	Cambio/Instalación de Lámpara	Luminaria apagada
Corregidora	Entre Correo Mayor y Jesús María	Centro	1	Cambio/Instalación de Lámpara y Balastro	Luminaria apagada
Subtotal:			65		



SOS-DGSUS-AP | Anexos

REPORTE DE LUMINARIAS REPARADAS EN CENTRO HISTÓRICO PERÍMETRO “A” SEMANA AL 24 MAYO

DIRECCIÓN	ENTRE CALLES	COLONIA	CANTIDAD	INCIDENCIA	MOTIVO
Corregidora	Entre Roldan y Callejón Manzanares	Centro	2	Cambio/Instalación de Lámpara y Balastro	Luminarias apagadas
Jesús María	Entre República de El Salvador y República de Uruguay	Centro	1	Cambio/Instalación de Lámpara y Balastro	Luminaria apagada
Jesús María	Entre Soledad y Emiliano Zapata	Centro	1	Cambio/Instalación de Balastro	Luminaria apagada
Correo Mayor	Entre Soledad y Corregidora	Centro	1	Cambio/Instalación de Balastro	Luminaria apagada
		Subtotal:	5		



SOS-DGSUS-AP | Anexos

REPORTE DE LUMINARIAS REPARADAS EN CENTRO HISTÓRICO / SEMANA AL 24 MAYO

DIRECCIÓN	ENTRE CALLES	COLONIA	CANTIDAD	INCIDENCIA	MOTIVO
Alameda Central	Av. Juárez y Av. Hidalgo (entre Dr. Mora y Angela Peralta)	Centro	2	Reemplazo de balastro y foco	Luminaria apagada
Alameda Central	Av. Juárez y Av. Hidalgo (entre Dr. Mora y Angela Peralta)	Centro	5	Instalación de proyectores en el kiosko de la alameda	Obra nueva
Alameda Central	Av. Juárez y Av. Hidalgo (entre Dr. Mora y Angela Peralta)	Centro	8	Instalación de proyectores en el kiosko de la alameda	Obra nueva
		Subtotal:	15		



SOS-DGSUS-IE's | Anexos

REPORTE DE ILUMINACIÓN ESPECIAL EN CENTRO HISTÓRICO / SEMANA AL 24 MAYO

EDIFICIO O MONUMENTO	ENTRE CALLES	COLONIA	CANTIDAD	INCIDENCIA	MOTIVO
Edificio Nuevo de Gobierno	Plaza de la Constitución No. 1	Centro	5	Medición e instalación de proyectores	Obra nueva
Edificio Virreinal	Plaza de la Constitución No. 2	Centro	15	Cambio de color de proyectores	Programación de color
Edificio de Asamblea	Plaza de la Constitución No. 10	Centro	90	Rastreo en fallo en gabinete, cambio de data	Mantenimiento
		Subtotal:	110		



SOS-DGSUS | Fuentes Centro Histórico

REHABILITACIÓN Y MANTENIMIENTO DE FUENTES EN CENTRO HISTÓRICO / SEMANA AL 24 MAYO

FUENTE	UBICACIÓN	COLONIA	CANTIDAD	INCIDENCIA	MOTIVO
Fuente Américas, Géiser Hilton, Ninfa 2, Primavera, Venus, Danaides, Ninfa 1, Neptuno	Av. Juárez y Av. Hidalgo (entre Dr. Mora y Angela Peralta)	Centro	8	Suministro y llenado de fuente	Mantenimiento
Fuente de Tlaxcoaque	Tlaxcoaque y Diagonal de 20 de Noviembre	Centro	1	Lavado profundo de fuente	Mantenimiento
Fuente Mercurio	Av. Juárez y Av. Hidalgo (entre Dr. Mora y Angela Peralta)	Centro	1	Lavado profundo de fuente	Mantenimiento
Fuente Neptuno, Danaides	Av. Juárez y Av. Hidalgo (entre Dr. Mora y Angela Peralta)	Centro	1	Limpieza general de fuente, espejo de agua y zonas aledañas	Mantenimiento
Fuente Neptuno, Primavera, Ninfa 1, Venus, Ninfa 2, Danaides	Av. Juárez y Av. Hidalgo (entre Dr. Mora y Angela Peralta)	Centro	6	Suministro y llenado de fuente	Mantenimiento
Fuente Neptuno, Primavera, Venus, Danaides, Américas	Av. Juárez y Av. Hidalgo (entre Dr. Mora y Angela Peralta)	Centro	5	Limpieza general de fuente, espejo de agua y zonas aledañas	Mantenimiento
Fuente Venus, Ninfa 2, Danaides, Géiser Teatro, Géiser Madero, Géiser Hilton, Neptuno, Ninfa 1, Mercurio, Américas, Géiser Hidalgo, Primavera	Av. Juárez y Av. Hidalgo (entre Dr. Mora y Angela Peralta)	Centro	12	Aplicación de químicos: alguicida, hipoclorito y clarificador	Mantenimiento
Fuente Venus, Primavera, Neptuno, Mercurio, Danaides, Américas, Ninfa 1	Av. Juárez y Av. Hidalgo (entre Dr. Mora y Angela Peralta)	Centro	7	Limpieza general de fuente, espejo de agua y zonas aledañas	Mantenimiento
		Subtotal:	41		



SOS-DGSUS | Fuentes Centro Histórico

REHABILITACIÓN Y MANTENIMIENTO DE FUENTES EN CENTRO HISTÓRICO / SEMANA AL 24 MAYO

FUENTE	UBICACIÓN	COLONIA	CANTIDAD	INCIDENCIA	MOTIVO
Fuentes de la Alameda Central	Av. Juárez y Av. Hidalgo (entre Dr. Mora y Angela Peralta)	Centro	7	Apagado de fuentes	Mantenimiento
Fuentes de la Alameda Central	Av. Juárez y Av. Hidalgo (entre Dr. Mora y Angela Peralta)	Centro	7	Encendido de fuentes	Mantenimiento
Fuentes de la Plaza Solidaridad 1, 2, 3 y 4	Av. Juárez y Dr. Mora	Centro	24	Limpieza general de fuente, espejo de agua y zonas aledañas	Mantenimiento
Fuentes de la Plaza Solidaridad 1, 2, 3 y 4	Av. Juárez y Dr. Mora	Centro	4	Suministro y llenado de fuente	Mantenimiento
Géiser Hidalgo y Géiser Hilton	Av. Juárez y Av. Hidalgo (entre Dr. Mora y Angela Peralta)	Centro	2	Suministro y llenado de fuente	Mantenimiento
Géiser Hilton, Américas	Av. Juárez y Av. Hidalgo (entre Dr. Mora y Angela Peralta)	Centro	2	Suministro y llenado de fuente	Mantenimiento
Géiser Madero, Géiser Teatro, Danaides, Venus, Américas, Neptuno, Primavera, Géiser Hidalgo y Géiser Hilton.	Av. Juárez y Av. Hidalgo (entre Dr. Mora y Angela Peralta)	Centro	9	Limpieza general de fuente, espejo de agua y zonas aledañas	Mantenimiento
Géiser Teatro, Géiser Madero, Neptuno, Mercurio, Primavera	Av. Juárez y Av. Hidalgo (entre Dr. Mora y Angela Peralta)	Centro	5	Limpieza general de fuente, espejo de agua y zonas aledañas	Mantenimiento
		Subtotal:	60		
		TOTAL:	328		

SOS-DGSUS-AP | Anexos

REPORTE DE LUMINARIAS REPARADAS EN CENTRO HISTÓRICO PERÍMETRO "A" SEMANA AL 24 MAYO

VENUSTIANO CARRANZA

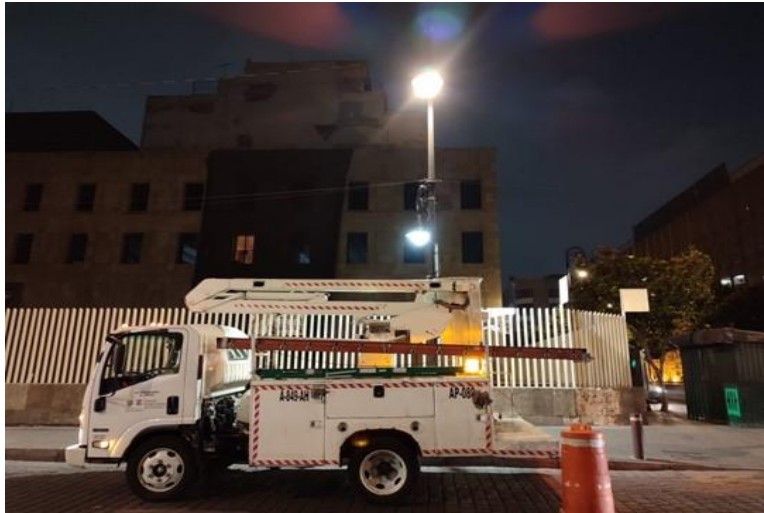

CAMBIO/INSTALACIÓN DE LÁMPARA Y BALASTRO

JESÚS MARÍA



CAMBIO/INSTALACIÓN DE LÁMPARA

SOS-DGSUS-AP | Anexos

REPORTE DE LUMINARIAS REPARADAS EN CENTRO HISTÓRICO PERÍMETRO “A” SEMANA AL 24 MAYO

FRAY SERVANDO TERESA DE MIER



RESTABLECIMIENTO DE ITM

CORREGIDORA



RECONEXIÓN DE LÍNEAS DE ALIMENTACIÓN

SOS-DGSUS-AP | Anexos

REPORTE DE LUMINARIAS REPARADAS EN CENTRO HISTÓRICO PERÍMETRO “A” SEMANA AL 24 MAYO

LORETO



CAMBIO DE LUMINARIA

JOSÉ MARÍA PINO SUÁREZ



CAMBIO/INSTALACIÓN DE LÁMPARA

SOS-DGSUS-AP Centro Histórico | Anexos

ALAMEDA CENTRAL



REEMPLAZO DE BALASTRO
Y FOCO

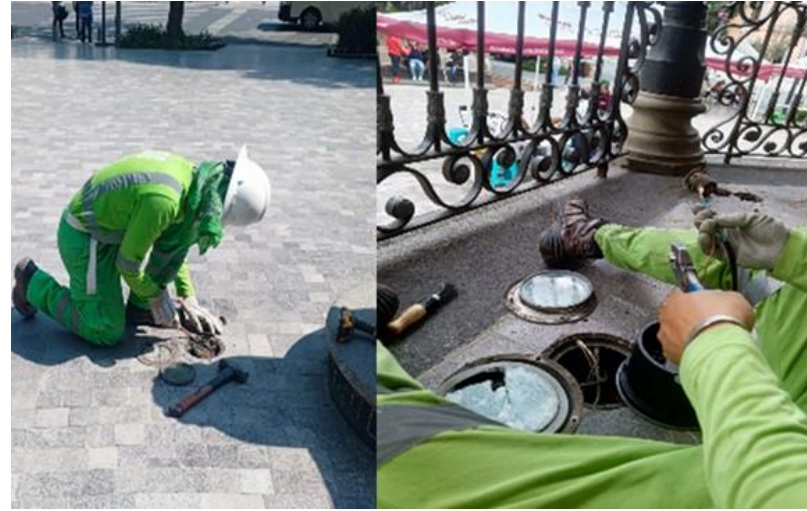

INSTALACIÓN DE PROYECTORES EN EL KIOSKO DE LA
ALAMEDA

SOS-DGSUS-IE's | Anexos

EDIFICIO NUEVO DE GOBIERNO



MEDICIÓN E INSTALACIÓN DE PROYECTORES

EDIFICIO VIRREINAL



CAMBIO DE COLOR DE PROYECTORES

SOS-DGSUS-Fuentes Centro Histórico | Anexos

FUENTE MERCURIO



LAVADO PROFUNDO DE FUENTE

FUENTE NEPTUNO



**LIMPIEZA GENERAL DE FUENTE, ESPEJO DE AGUA Y ZONAS
ALEDAÑAS**

SOS-DGSUS-Fuentes Centro Histórico | Anexos

FUENTE DANAIDES



SUMINISTRO Y LLENADO DE FUENTE

FUENTE AMÉRICAS



**LIMPIEZA GENERAL DE FUENTE, ESPEJO DE AGUA Y ZONAS
ALEDAÑAS**

SOS-DGSUS-AP | Seguimiento de Indicadores

13,517

Incidencias de infraestructura del perímetro ACH
mayo

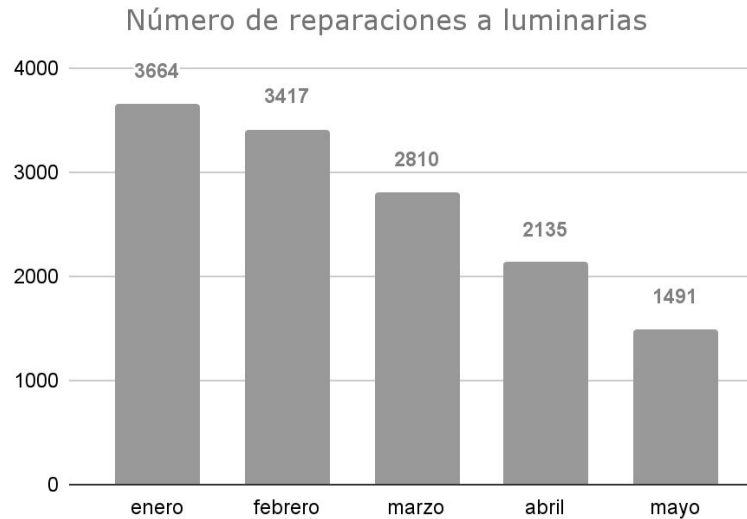



Secretaría de Obras y Servicios

Dirección General de Servicios Urbanos y
Sustentabilidad



SOS-DGSUS | Indicadores

Estrategia	Indicador	Reporte al 26/05	U. Medida	Periodicidad	Próximo reporte
Limpieza	01) Barrido de guarnición en PA del CH	12,312.16	kilómetros	quincenal	11 de Junio
Recolección	02) Residuos sólidos y recolección producto de barrido	9,282	metros cúbicos		
	03) Tierra recolectada en PA del CH	115.50	metros cúbicos		
Lavado	04) Lavado de papeleras	1,120	piezas		
	05) Lavado en Plazas, calles, corredores semi/peatonales en PA de CH	648,700	metros cuadrados		



SOS-DGSUS | Indicadores

Estrategia	Indicador	Reporte al 26/05	U. Medida	Periodicidad	Próximo reporte
Lavado	06) Sitio críticos lavados en PA de CH	254	sitios	quincenal	11 de Junio
Recolección	07) Recolección en tiraderos clandestinos en PA de CH (25 tiraderos)	350	sitios		
Limpieza	08) Limpieza de chicles en corredor Madero, Av. Juárez, Av. Hidalgo y Plaza de la Constitución	8,899	piezas		
Eliminación de grafiti	9) Eliminación de grafiti en PA de CH	838	metros cuadrados		
Limpieza	10) Retiro de propaganda en PA de CH	3,174	piezas		
Eliminación de plagas	11) Desratización en PA y PB de CH - Piezas de Cebos Cereal B	0	piezas		
	12) Desratización en PA y PB de CH - Fumigación	0	metros cuadrados		



SOS-DGSUS Subdirección de Limpieza Zona Centro | Anexo de indicadores

ELIMINACIÓN DE GRAFITTI

VIALIDAD		Cantidad	U.M.
AV. JUÁREZ DE BALDERAS A EJE CENTRAL LÁZARO	CÁRDENAS	63	m2
5 DE MAYO DE EJE CENTRAL LÁZARO CÁRDENAS A	MONTE DE PIEDAD	12	m2
AV. JUÁREZ DE BALDERAS A EJE CENTRAL LÁZARO	CÁRDENAS	(PROTESTA) 125	m2
EJE CENTRAL LÁZARO CÁRDENAS DE AV. JUÁREZ A	5 DE MAYO	(PROTESTA) 56	m2
5 DE MAYO DE EJE CENTRAL LÁZARO CÁRDENAS A MONTE DE PIEDAD		(PROTESTA) 155	m2
PLAZA DE LA CONSTITUCIÓN		(PROTESTA) 162	m2
PLAZA DE LA CONSTRUCIÓN	CORREDOR PEATONAL	(PROTESTA) 237	m2
PLAZA VIZCAÍNAS		28	m2
TOTAL		838	m2

SOS-DGSUS Subdirección de Limpieza Zona Centro | Anexo de indicadores

ELIMINACIÓN DE GRAFITTI VANDÁLICO 103 M2 Y PROTESTA 735 M2



SOS-DGSUS Subdirección de Limpieza Zona Centro | Anexo de indicadores



SOS-DGSUS Subdirección de Limpieza Zona Centro | Anexo de indicadores





SOS-DGSUS Subdirección de Limpieza Zona Centro | Anexo de indicadores

INFORME DE APOYO REALIZADO AL INSTITUTO DE ATENCIÓN A POBLACIONES PRIORITARIAS PERIMETROS A Y B
PERIODO: DEL 13 AL 26 DE MAYO DE 2024

VIALIDAD	UBICACIÓN	DIAS LABORADOS	FRECUENCIAS DE ATENCIÓN	BARRIDO MANUAL M2	RECOLECCIÓN DE RESIDUOS M3	OBSERVACIONES
CORREDOR PEATONAL SAN ILDEFONSO	DE DEL CARMEN A REPÚBLICA DE ARGENTINA	11	29	65,250	7.60	SE REALIZO BARRIDO EN BANQUETA
PLAZA DE LA CONCEPCIÓN CUEPOPAN	DE BELISARIO DOMÍNGUEZ A REPÚBLICA DE PERÚ	10	14	42,000	4.00	
LUIS GONZÁLEZ OBREGÓN	DE REPÚBLICA DE ARGENTINA A REPÚBLICA DE BRASIL	11	29	2,900	6.70	
PLAZA 23 DE MAYO	BELISARIO DOMÍNGUEZ Y REPÚBLICA DE BRASIL	11	29	70,586	7.70	
CORREDOR PEATONAL LEANDRO VALLE	DE REPÚBLICA DE PERÚ A 23 DE MAYO	11	29	64,960	12.20	



SOS-DGSUS Subdirección de Limpieza Zona Centro | Anexo de indicadores

INFORME DE APOYO REALIZADO AL INSTITUTO DE ATENCIÓN A POBLACIONES PRIORITARIAS PERIMETROS A Y B

VIALIDAD	UBICACIÓN	DIAS LABORADOS	FRECUENCIAS DE ATENCIÓN	BARRIDO MANUAL M2	RECOLECCIÓN DE RESIDUOS M3	OBSERVACIONES
REPÚBLICA DE BRASIL	ESQUINA REPÚBLICA DE COLOMBIA	10	19	1,900	4.90	SE REALIZO EL BARRIDO EN BANQUETA
CALLEJÓN DE ECUADOR	DE EJE 1 NORTE A REPÚBLICA DE ECUADOR	11	20	12,000	20.10	
EJE 1 ORIENTE VIDAL ALCOCER	ESQUINA LECUMBERRI	6	6	840	23.50	SE REALIZO BARRIDO EN ARROYO VEHICULAR Y BANQUETA
EJE CENTRAL LÁZARO CÁRDENAS	DE MINA A VIOLETA	1	1	250	6.20	SE REALIZO EL BARRIDO EN BANQUETA
PLAZA SANTA VERACRUZ	DE AV. HIDALGO A SANTA VERACRUZ	6	7	6,860	7.50	



SOS-DGSUS Subdirección de Limpieza Zona Centro | Anexo de indicadores

INFORME DE APOYO REALIZADO AL INSTITUTO DE ATENCIÓN A POBLACIONES PRIORITARIAS PERIMETROS A Y B

VIALIDAD	UBICACIÓN	DIAS LABORADOS	FRECUENCIAS DE ATENCIÓN	BARRIDO MANUAL M2	RECOLECCIÓN DE RESIDUOS M3	OBSERVACIONES
IGLESIA DE SANTA CATARINA	REPÚBLICA DE BRASIL ESQUINA REPÚBLICA DE HONDURAS	1	1	100	4.80	SE REALIZO EL BARRIDO EN BANQUETA
PLAZA SANTA CATARINA	REPÚBLICA DE BRASIL, ESQUINA REPÚBLICA DE NICARAGUA	3	3	8,619	0.60	
PLAZA SAN FERNANDO	AV. HIDALGO Y EJE 1 PONIENTE GUERRERO	2	2	500	0.70	
EJE CENTRAL LÁZARO CÁRDENAS	ESQUINA CON SOL	1	1	100	8.20	SE REALIZO EL BARRIDO EN BANQUETA
REPÚBLICA DE GUATEMALA	ESQUINA CALLE DEL CARMEN	1	1	100	2.00	SE REALIZO EL BARRIDO EN BANQUETA



SOS-DGSUS Subdirección de Limpieza Zona Centro | Anexo de indicadores

INFORME DE APOYO REALIZADO AL INSTITUTO DE ATENCIÓN A POBLACIONES PRIORITARIAS PERIMETROS A Y B

VIALIDAD	UBICACIÓN	DIAS LABORADOS	FRECUENCIAS DE ATENCIÓN	BARRIDO MANUAL M2	RECOLECCIÓN DE RESIDUOS M3	OBSERVACIONES
PLAZA EMPEDRADILLO	MONTE DE PIEDAD ESQUINA REPÚBLICA DE GUATEMALA	1	1	100	0.80	SE REALIZO EL BARRIDO EN BANQUETA
CALLEJÓN JOSÉ MARIANO JÍMENEZ	ESQUINA SAN JERÓNIMO	1	1	100	4.00	
CALLE VIOLETA	ESQUINA RIVA PALACIO	1	1	100	6.00	
CORREDOR PEATONAL REGINA	ESQUINA SIMÓN BOLÍVAR	1	1	100	0.60	
EJE CENTRAL LÁZARO CÁRDENAS (FRENTE AL EDIFICIO SAN RAFAEL)	ENTRE BELISARIO DOMINGUEZ Y REPÚBLICA DE CUBA	1	1	100	4.00	SE REALIZO EL BARRIDO EN BANQUETA

SOS-DGSUS Subdirección de Limpieza Zona Centro | Anexo de indicadores

ACTIVIDADES DE LIMPIEZA EN EL CORREDOR PEATONAL SAN ILDEFONSO, EN APOYO AL INSTITUTO DE ATENCIÓN A POBLACIONES PRIORITARIAS (IAPP) Y LA SECRETARIA DE SEGURIDAD CIUDADANA (SSC)



SOS-DGSUS Subdirección de Limpieza Zona Centro | Anexo de indicadores

CORREDOR PEATONAL SAN ILDEFONSO



SOS-DGSUS Subdirección de Limpieza Zona Centro | Anexo de indicadores

ACTIVIDADES DE LIMPIEZA EN PLAZA DE LA CONCEPCIÓN CUECOPAN, EN APOYO AL INSTITUTO DE ATENCIÓN A POBLACIONES PRIORITARIAS (IAPP) Y A LA SECRETARIA DE SEGURIDAD CIUDADANA (SSC)



SOS-DGSUS Subdirección de Limpieza Zona Centro | Anexo de indicadores

PLAZA DE LA CONCEPCIÓN CUECOPAN



SOS-DGSUS Subdirección de Limpieza Zona Centro | Anexo de indicadores

ACTIVIDADES DE LIMPIEZA EN CALLE LUIS GONZÁLEZ OBREGÓN, EN APOYO AL INSTITUTO DE ATENCIÓN A POBLACIONES PRIORITARIAS (IAPP) Y A LA SECRETARIA DE SEGURIDAD CIUDADANA (SSC)



SOS-DGSUS Subdirección de Limpieza Zona Centro | Anexo de indicadores

CALLE LUIS GONZÁLEZ OBREGÓN



SOS-DGSUS Subdirección de Limpieza Zona Centro | Anexo de indicadores

ACTIVIDADES DE LIMPIEZA EN PLAZA 23 DE MAYO UBICADA EN BELISARIO DOMÍNGUEZ ESQUINA REPÚBLICA DE BRASIL EN APOYO AL INSTITUTO DE ATENCIÓN A POBLACIONES PRIORITARIAS (IAPP) Y A LA SECRETARIA DE SEGURIDAD CIUDADANA (SSC)



SOS-DGSUS Subdirección de Limpieza Zona Centro | Anexo de indicadores

PLAZA 23 DE MAYO



SOS-DGSUS Subdirección de Limpieza Zona Centro | Anexo de indicadores

ACTIVIDADES DE LIMPIEZA EN LEANDRO VALLE EN APOYO AL INSTITUTO DE ATENCIÓN A POBLACIONES PRIORITARIAS (IAPP) Y A LA SECRETARIA DE SEGURIDAD CIUDADANA (SSC)



SOS-DGSUS Subdirección de Limpieza Zona Centro | Anexo de indicadores

CORREDOR PEATONAL LEANDRO VALLE



SOS-DGSUS Subdirección de Limpieza Zona Centro | Anexo de indicadores

ACTIVIDADES DE LIMPIEZA EN REPÚBLICA DE BRASIL Y REPÚBLICA DE BOLIVIA EN APOYO AL INSTITUTO DE ATENCIÓN A POBLACIONES PRIORITARIAS (IAPP) Y A LA SECRETARIA DE SEGURIDAD CIUDADANA (SSC)



SOS-DGSUS Subdirección de Limpieza Zona Centro | Anexo de indicadores

CALLE REPÚBLICA DE BRASIL



SOS-DGSUS Subdirección de Limpieza Zona Centro | Anexo de indicadores

ACTIVIDADES DE LIMPIEZA EN CALLEJÓN DE REPÚBLICA DE ECUADOR, EN APOYO AL INSTITUTO DE ATENCIÓN A POBLACIONES PRIORITARIAS (IAPP) Y LA SECRETARIA DE SEGURIDAD CIUDADANA (SSC)



SOS-DGSUS Subdirección de Limpieza Zona Centro | Anexo de indicadores

CALLEJÓN DE REPÚBLICA DE ECUADOR



SOS-DGSUS Subdirección de Limpieza Zona Centro | Anexo de indicadores

ACTIVIDADES DE LIMPIEZA EN EJE 1 ORIENTE VIDAL ALCOCER ESQUINA LECUMBERRI, EN APOYO AL INSTITUTO DE ATENCIÓN A POBLACIONES PRIORITARIAS (IAPP) Y LA SECRETARIA DE SEGURIDAD CIUDADANA (SSC)



SOS-DGSUS Subdirección de Limpieza Zona Centro | Anexo de indicadores

EJE 1 ORIENTE VIDAL ALCO CER ESQUINA LECUMBERRI



SOS-DGSUS Subdirección de Limpieza Zona Centro | Anexo de indicadores

ACTIVIDADES DE LIMPIEZA EN EJE CENTRAL LÁZARO CÁRDENAS, DE MINA A VIOLETA EN APOYO AL INSTITUTO DE ATENCIÓN A POBLACIONES PRIORITARIAS (IAPP), POR RETIRO DE PERSONAS EN SITUACIÓN VULNERABLE



SOS-DGSUS Subdirección de Limpieza Zona Centro | Anexo de indicadores

ACTIVIDADES DE LIMPIEZA EN PLAZA SANTA VERACRUZ EN APOYO AL INSTITUTO DE ATENCIÓN A POBLACIONES PRIORITARIAS (IAPP), POR RETIRO DE PERSONAS EN SITUACIÓN VULNERABLE



SOS-DGSUS Subdirección de Limpieza Zona Centro | Anexo de indicadores

ACTIVIDADES DE LIMPIEZA EN PLAZA SANTA VERACRUZ EN APOYO AL INSTITUTO DE ATENCIÓN A POBLACIONES PRIORITARIAS (IAPP), POR RETIRO DE PERSONAS EN SITUACIÓN VULNERABLE



SOS-DGSUS Subdirección de Limpieza Zona Centro | Anexo de indicadores

ACTIVIDADES DE LIMPIEZA FRENTE A LA PARROQUIA DE SANTA CATARINA EN APOYO AL INSTITUTO DE ATENCIÓN A POBLACIONES PRIORITARIAS (IAPP), POR RETIRO DE PERSONAS EN SITUACIÓN VULNERABLE



SOS-DGSUS Subdirección de Limpieza Zona Centro | Anexo de indicadores

ACTIVIDADES DE LIMPIEZA EN PLAZA SANTA CATARINA EN APOYO AL INSTITUTO DE ATENCIÓN A POBLACIONES PRIORITARIAS (IAPP), Y LA SECRETARIA DE SEGURIDAD CIUDADANA (SSC)



SOS-DGSUS Subdirección de Limpieza Zona Centro | Anexo de indicadores

ACTIVIDADES DE LIMPIEZA EN PLAZA SAN FERNANDO EN APOYO AL INSTITUTO DE ATENCIÓN A POBLACIONES PRIORITARIAS (IAPP) Y LA SECRETARIA DE SEGURIDAD CIUDADANA (SSC)



SOS-DGSUS Subdirección de Limpieza Zona Centro | Anexo de indicadores

ACTIVIDADES DE LIMPIEZA EN EJE CENTRAL LAZÁRO CÁRDENAS, ESQUINA CON SOL, EN APOYO AL INSTITUTO DE ATENCIÓN A POBLACIONES PRIORITARIAS (IAPP), POR RETIRO DE PERSONAS EN SITUACIÓN VULNERABLE



SOS-DGSUS Subdirección de Limpieza Zona Centro | Anexo de indicadores

ACTIVIDADES DE LIMPIEZA EN REPÚBLICA DE GUATEMALA, ESQUINA CALLE DEL CARMEN, EN APOYO AL INSTITUTO DE ATENCIÓN A POBLACIONES PRIORITARIAS (IAPP) POR RETIRO DE PERSONAS EN SITUACIÓN VULNERABLE.



SOS-DGSUS Subdirección de Limpieza Zona Centro | Anexo de indicadores

ACTIVIDADES DE LIMPIEZA EN PLAZA EMPEDRADILLO EN APOYO AL INSTITUTO DE ATENCIÓN A POBLACIONES PRIORITARIAS (IAPP) POR RETIRO DE PERSONAS EN SITUACIÓN VULNERABLE.



SOS-DGSUS Subdirección de Limpieza Zona Centro | Anexo de indicadores

ACTIVIDADES DE LIMPIEZA EN CALLEJÓN JOSÉ MARIANO JÍMENEZ EN APOYO AL INSTITUTO DE ATENCIÓN A POBLACIONES PRIORITARIAS (IAPP), POR RETIRO DE PERSONAS EN SITUACIÓN VULNERABLE



SOS-DGSUS Subdirección de Limpieza Zona Centro | Anexo de indicadores

ACTIVIDADES DE LIMPIEZA EN CALLE VIOLETA EN APOYO AL INSTITUTO DE ATENCIÓN A POBLACIONES PRIORITARIAS (IAPP) POR RETIRO DE PERSONAS EN SITUACIÓN VULNERABLE.



SOS-DGSUS Subdirección de Limpieza Zona Centro | Anexo de indicadores

ACTIVIDADES DE LIMPIEZA CORREDOR REGINA ESQUINA SIMÓN BOLIVAR, EN APOYO AL INSTITUTO DE ATENCIÓN A POBLACIONES PRIORITARIAS (IAPP) POR RETIRO DE PERSONAS EN SITUACIÓN VULNERABLE.



SOS-DGSUS Subdirección de Limpieza Zona Centro | Anexo de indicadores

ACTIVIDADES DE LIMPIEZA EN EJE CENTRAL LÁZARO CÁRDENAS FRENTE AL EDIFICIO SAN RAFAEL, EN APOYO AL INSTITUTO DE ATENCIÓN A POBLACIONES PRIORITARIAS (IAPP) POR RETIRO DE PERSONAS EN SITUACIÓN VULNERABLE.



SOS-DGSUS Subdirección de Limpieza Zona Centro | Anexo de indicadores

PLANTÓN REALIZADO POR INTEGRANTES DEL FRENTE INTERNACIONAL OBRADORISTA EN PLAZA SEMINARIO



SOS-DGSUS Subdirección de Limpieza Zona Centro | Anexo de indicadores

INTEGRANTES DEL FRENTE INTERNACIONAL OBRADORISTA



SOS-DGSUS Subdirección de Limpieza Zona Centro | Anexo de indicadores

LIMPIEZA EN PLAZA SEMINARIO POR EL PLANTÓN DEL SINDICATO NACIONAL DE TRABAJADORES DE LA EDUCACIÓN (SNTE), DEL ESTADO DE QUINTANA ROO.



SOS-DGSUS Subdirección de Limpieza Zona Centro | Anexo de indicadores

PLANTÓN DEL SINDICATO NACIONAL DE TRABAJADORES DE LA EDUCACIÓN (SNTE), DEL ESTADO DE QUINTANA ROO.



SOS-DGSUS Subdirección de Limpieza Zona Centro | Anexo de indicadores

LIMPIEZA EN PLAZA FUNDACIÓN POR EL PLANTÓN DEL “FRENTE NACIONAL DE LIBERACIÓN SOCIAL”



SOS-DGSUS Subdirección de Limpieza Zona Centro | Anexo de indicadores

LIMPIEZA EN PLAZA FUNDACIÓN POR EL PLANTÓN DEL “FRENTE NACIONAL DE LIBERACIÓN SOCIAL”



SOS-DGSUS Subdirección de Limpieza Zona Centro | Anexo de indicadores

LIMPIEZA EN PLAZA DE LA CONSTITUCIÓN POR EL PLANTÓN DE LA “COORDINADORA NACIONAL DE TRABAJADORES DE LA EDUCACIÓN (CNTE)”



SOS-DGSUS Subdirección de Limpieza Zona Centro | Anexo de indicadores

PLANTÓN DE LA “COORDINADORA NACIONAL DE TRABAJADORES DE LA EDUCACIÓN (CNTE)”



SOS-DGSUS Subdirección de Limpieza Zona Centro | Anexo de indicadores

LIMPIEZA EN EL CORREDOR PEATONAL DEL CIRCUITO PLAZA DE LA CONSTITUCIÓN



SOS-DGSUS Subdirección de Limpieza Zona Centro | Anexo de indicadores

LIMPIEZA EN EL CORREDOR PEATONAL DEL CIRCUITO PLAZA DE LA CONSTITUCIÓN



SOS-DGSUS Subdirección de Limpieza Zona Centro | Anexo de indicadores

LIMPIEZA EN EL CORREDOR PEATONAL DEL CIRCUITO PLAZA DE LA CONSTITUCIÓN



SOS-DGSUS Subdirección de Limpieza Zona Centro | Anexo de indicadores

LIMPIEZA EN EL CORREDOR PEATONAL DEL CIRCUITO PLAZA DE LA CONSTITUCIÓN



SOS-DGSUS Subdirección de Limpieza Zona Centro | Anexo de indicadores

LIMPIEZA EN PLAZA SANTA CATARINA, CON MOTIVO DE LOS EVENTOS SOCIO-CULTURALES PROGRAMADOS POR EL FIDEICOMISO DEL CENTRO HISTÓRICO DE LA CIUDAD DE MÉXICO, “POESÍA ENTRE AMIGOS”



SOS-DGSUS Subdirección de Limpieza Zona Centro | Anexo de indicadores

LIMPIEZA EN PLAZA SANTA CATARINA, CON MOTIVO DE LOS EVENTOS SOCIO-CULTURALES PROGRAMADOS POR EL FIDEICOMISO DEL CENTRO HISTÓRICO DE LA CIUDAD DE MÉXICO, EL DÍA 16 DE MAYO “PROYECCIÓN DE CINE”



SOS-DGSUS Subdirección de Limpieza Zona Centro | Anexo de indicadores

LIMPIEZA EN PLAZA SANTA CATARINA, CON MOTIVO DE LOS EVENTOS SOCIO-CULTURALES PROGRAMADOS POR EL FIDEICOMISO DEL CENTRO HISTÓRICO DE LA CIUDAD DE MÉXICO, EL DÍA 23 DE MAYO “PROYECCIÓN DE CINE”



SOS-DGSUS Subdirección de Limpieza Zona Centro | Anexo de indicadores

LIMPIEZA EN PLAZA DE LA CONSTITUCIÓN EVENTO “MAREA ROSA”



SOS-DGSUS Subdirección de Limpieza Zona Centro | Gráficas de indicadores

BARRIDO MANUAL



RECOLECCIÓN DE RESIDUOS SÓLIDOS



SOS-DGSUS Subdirección de Limpieza Zona Centro | Gráficas de indicadores

RECOLECCIÓN DE TIRADEROS CLANDESTINOS

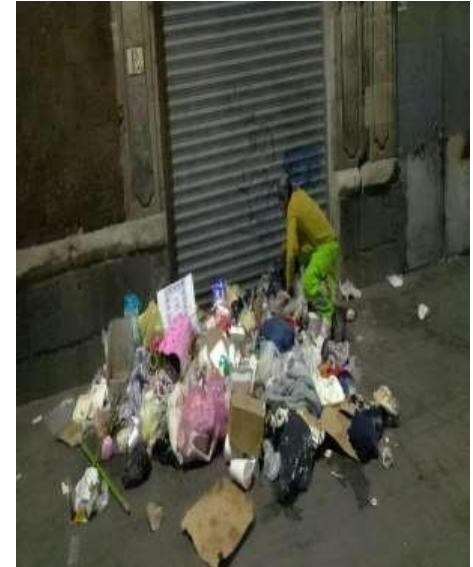

SOS-DGSUS Subdirección de Limpieza Zona Centro | Gráficas de indicadores

LAVADO



SOS-DGSUS Subdirección de Limpieza Zona Centro | Gráficas de indicadores

LAVADO DE PAPELERAS



RETIRO DE PROPAGANDA



SOS-DGSUS Subdirección de Limpieza Zona Centro | Gráficas de indicadores

RETIRO DE CHICLES

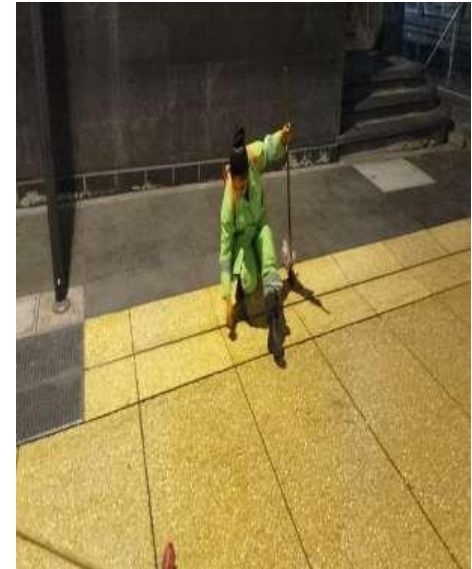



SOS-DGSUS Subdirección de Parques B | Seguimiento de Indicadores

104,583 m³

Residuos sólidos y recolección producto de barrido
mayo

Recolección de residuos sólidos levantados en
tiraderos clandestinos

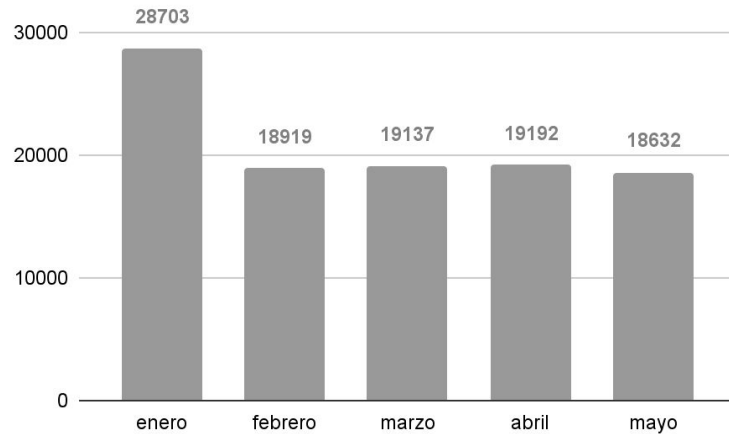

1279.5 m³

Tierra recolectada en PA del CH
mayo

Recolección de tierra

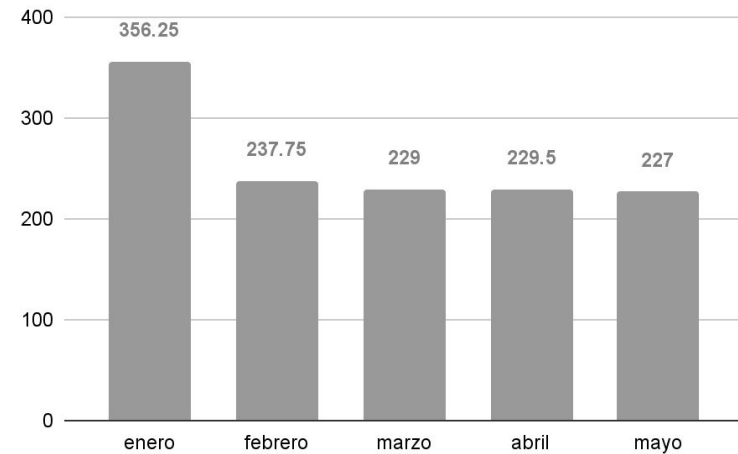

SOS-DGSUS Subdirección de Parques B | Seguimiento de Indicadores

35,900 pzas

Retiro de propaganda PA y PB de CH
mayo

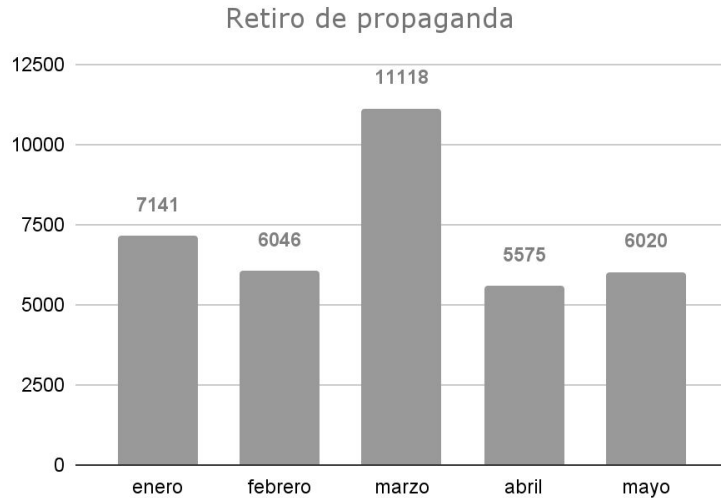

70,206 pzas

Limpeza de chicles en corredor Madero y Plaza la Constitución
mayo

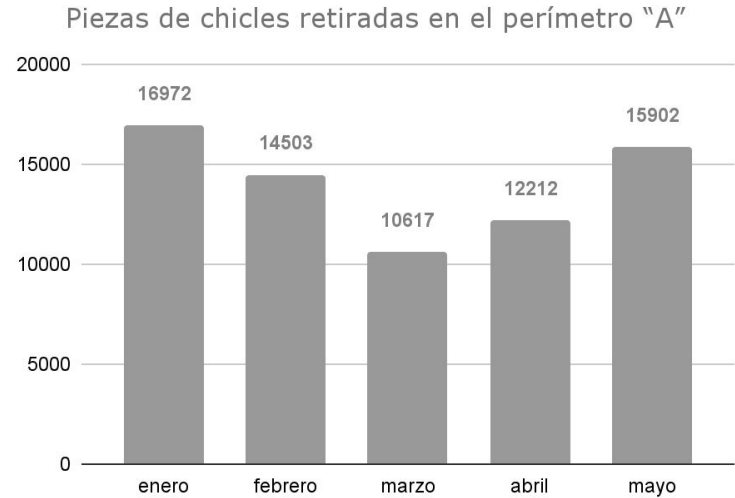

SOS-DGSUS Subdirección de Parques B | Seguimiento de Indicadores

23,975.5 m²

Eliminación de grafiti en PA de CH
mayo

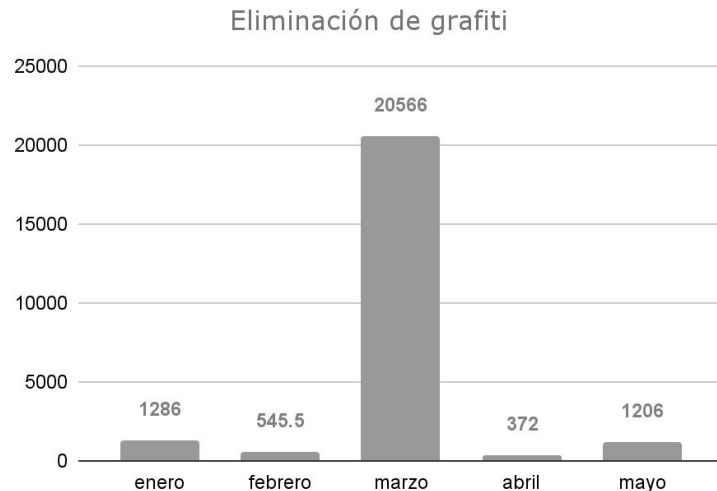

3,850 pzas

Recolección diaria de 25 tiraderos clandestinos
abril

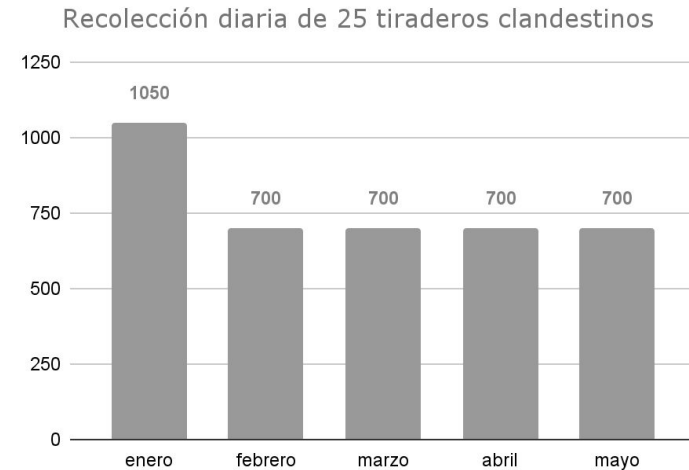



Secretaría de Obras y Servicios Dirección General de Obras de Infraestructura Vial

SOS-DGOIV | ZÓCALO PEATONAL

DOIV – TRABAJOS DE CONSTRUCCIÓN Y CONSERVACIÓN DE LA RED VIAL Y EL EQUIPAMIENTO URBANO DE LA CIUDAD DE MÉXICO.



UBICACIÓN: FRENTE MADERO, ZÓCALO, CIUDAD DE MÉXICO.
(TERMINAN TRABAJOS DE COLOCACIÓN RECINTO EN CENFEA, SE REALIZA LIMPIEZA DEL ÁREA DE TRABAJO)

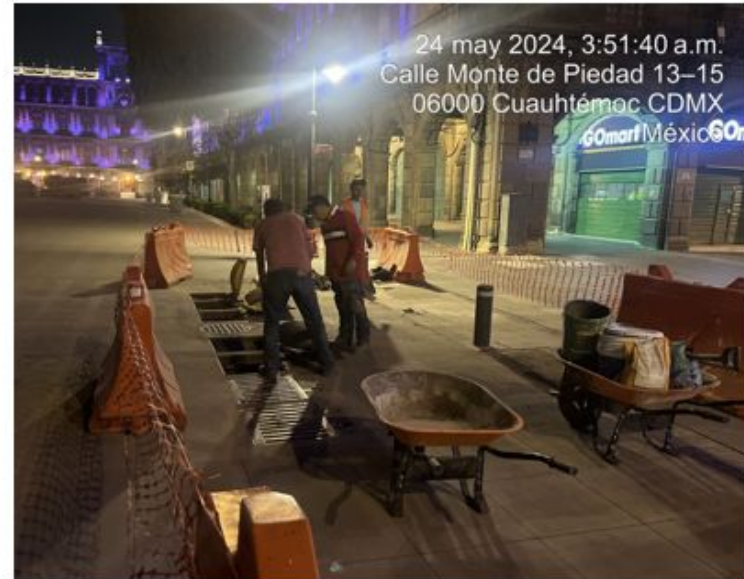

UBICACIÓN: FRENTE MADERO, ZÓCALO, CIUDAD DE MÉXICO.
(INICIAN TRABAJOS DE DESAZOLVE DE REJILLAS EN TRAMO PONIENTE)



SOS-DGOIV | ZÓCALO PEATONAL

DGOIV – TRABAJOS DE CONSTRUCCIÓN Y CONSERVACIÓN DE LA RED VIAL Y EL EQUIPAMIENTO URBANO DE LA CIUDAD DE MÉXICO.



UBICACIÓN: TRAMO NORPONIENTE, ZÓCALO, CIUDAD DE MÉXICO.
(TERMINAN TRABAJOS DE COLADO DE GROUT ENTRE DREN Y GUARNICIÓN)

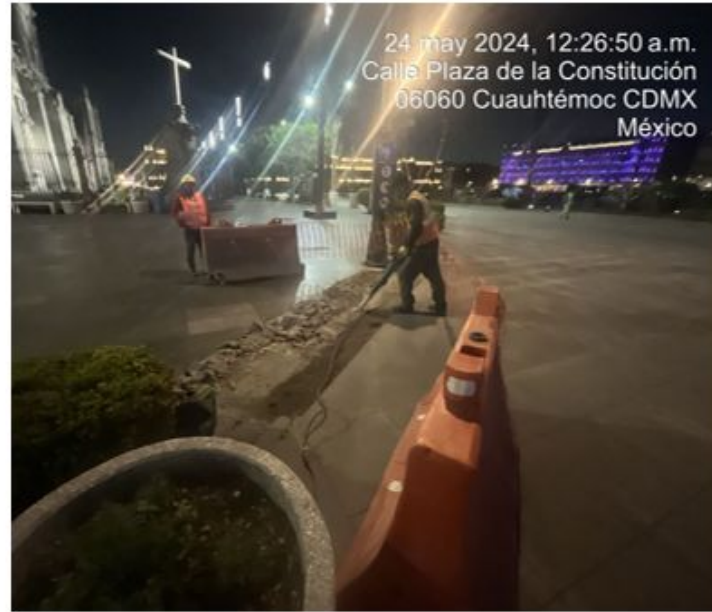

UBICACIÓN: FRENTE A CATEDRAL, ZÓCALO, CIUDAD DE MÉXICO.
(INICIAN TRABAJOS DE DESAZOLVE DE REJILLAS EN TRAMO PONIENTE)

SOS-DGOIV | ZÓCALO PEATONAL

DGOIV – TRABAJOS DE CONSTRUCCIÓN Y CONSERVACIÓN DE LA RED VIAL Y EL EQUIPAMIENTO URBANO DE LA CIUDAD DE MÉXICO.



UBICACIÓN: FRENTE A CATEDRAL, ZÓCALO, CIUDAD DE MÉXICO. (INICIA DEMOLICIÓN PARA RENIVELACION DE RAMPA PEATONAL EN EMPEDRADILLO)

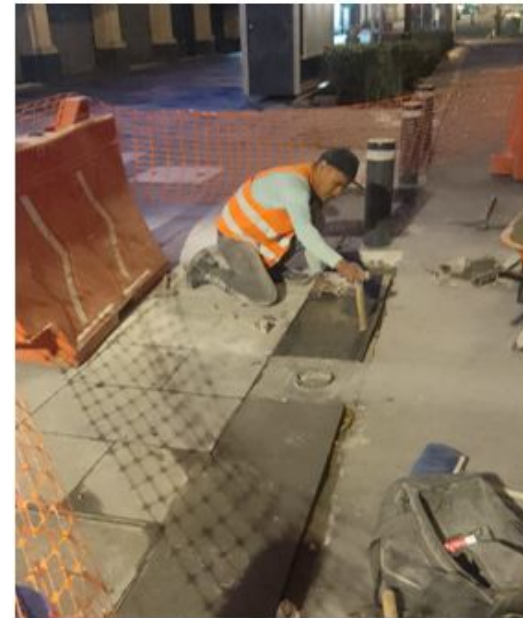

UBICACIÓN: FRENTE MADERO, ZÓCALO, CIUDAD DE MÉXICO. (COLOCACIÓN DE RECINTO PASO PEATONAL MADERO)

SOS-DGOIV | ZÓCALO PEATONAL

DGOIV – TRABAJOS DE CONSTRUCCIÓN Y CONSERVACIÓN DE LA RED VIAL Y EL EQUIPAMIENTO URBANO DE LA CIUDAD DE MÉXICO.



UBICACIÓN: FRENTE A CATEDRAL, ZÓCALO, CIUDAD DE MÉXICO.
(COMIENZAN TRABAJOS DE EXCAVACIÓN, PARA RE NIVELACIÓN DE
GUARNICIÓN EN BANQUETA)



UBICACIÓN CENTRO HISTÓRICO, ZÓCALO, CIUDAD DE MÉXICO.
(MOVIMIENTO DE MOBILIARIO)

SOS-DGOIV | ZÓCALO PEATONAL

DGOIV – TRABAJOS DE CONSTRUCCIÓN Y CONSERVACIÓN DE LA RED VIAL Y EL EQUIPAMIENTO URBANO DE LA CIUDAD DE MÉXICO.

FASE 1



UBICACIÓN CENTRO HISTÓRICO, ZÓCALO, CIUDAD DE MÉXICO. (MOVIMIENTO DE MOBILIARIO)

SOS-DGOIV | ZÓCALO PEATONAL

DGOIV – TRABAJOS DE CONSTRUCCIÓN Y CONSERVACIÓN DE LA RED VIAL Y EL EQUIPAMIENTO URBANO DE LA CIUDAD DE MÉXICO.



UBICACIÓN CENTRO HISTÓRICO, ZÓCALO, CIUDAD DE MÉXICO. (MOVIMIENTO DE MOBILIARIO)

SOS-DGOIV | ZÓCALO PEATONAL

DGOIV – TRABAJOS DE CONSTRUCCIÓN Y CONSERVACIÓN DE LA RED VIAL Y EL EQUIPAMIENTO URBANO DE LA CIUDAD DE MÉXICO.

FASE 1

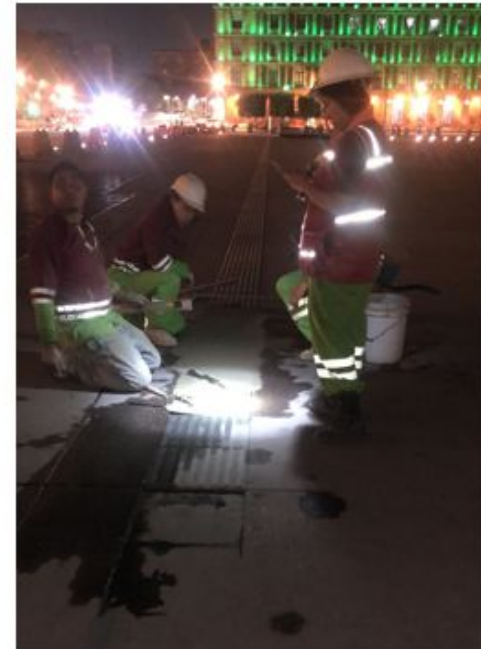

UBICACIÓN: CENTRO HISTÓRICO, ZÓCALO, CIUDAD DE MÉXICO. (AJUSTE DE HUELLA TÁCTIL)

SOS-DGOIV | ZÓCALO PEATONAL

DGOIV – TRABAJOS DE CONSTRUCCIÓN Y CONSERVACIÓN DE LA RED VIAL Y EL EQUIPAMIENTO URBANO DE LA CIUDAD DE MÉXICO.

FASE 1



UBICACIÓN: CENTRO HISTÓRICO, ZÓCALO, CIUDAD DE MÉXICO. (TRABAJOS DE RECINTO EN RAMPAS PEATONALES)

SOS-DGOIV | ZÓCALO PEATONAL

DGOIV – TRABAJOS DE CONSTRUCCIÓN Y CONSERVACIÓN DE LA RED VIAL Y EL EQUIPAMIENTO URBANO DE LA CIUDAD DE MÉXICO.

FASE 1



UBICACIÓN: CENTRO HISTÓRICO, ZÓCALO, CIUDAD DE MÉXICO. (TRABAJOS DE RECINTO EN RAMPAS PEATONALES). **CONCLUIDO.**



SOS-DGOIV | ZÓCALO PEATONAL

SOBSE – DGOIV – ZÓCALO PEATONAL TRABAJOS POR REALIZAR

- Demolición de tableros
- Colado de tableros
- Cortes Estructurales
- Cortes arquitectónicos
- Colocación de junta
- Aplicación de sellador
- Colocación de Drenes en rejillas
- Ranura de Drenes en Rejillas
- Colocación de rejillas faltantes
- Desazolve y limpieza de accesorios
- Retiro de boca de tormenta y colocación de tapa registro
- Renivelación de rampas peatonales
- Renivelación de guarnición
- Fabricación de dala de concreto en la rampa vehicular
- Limpieza de celotex y perfilado en todo el perímetro
- Sellado de guarnición y dren lluvia



Sistema de Transporte Colectivo - Metro

STC-Metro | Indicadores

Estrategia	Indicador	Reporte del 30 al 27 de mayo	U. Medida	Periodicidad	Próximo reporte
Atención de incidencias	01) Escaleras eléctricas fuera de servicio por <u>modernización</u> / <u>mantenimiento</u> de las 75 ubicadas en las estaciones del CH	0/3	Unidades fuera de servicio por Mod. / Mant.	quincenal	10 de junio
Atención de incidencias	02) Elevadores fuera de servicio por <u>modernización</u> / <u>mantenimiento</u> de los 19 ubicados en las estaciones del CH	Todos en función	Unidades fuera de servicio por Mod. / Mant.		

ESCALERAS			
Perímetro A		Perímetro B	
		Balderas 7674	Línea 1
Bellas Artes K5	Línea 8	Fray Servando 2515	Línea 4
Zocalo	Línea 2	Garibaldi S4	Línea 8
		Guerrero R4	Línea B

ELEVADORES	
Balderas BAL-3-ET3	Línea 3



STC-Metro | Seguimiento de Indicadores

93.33%

Porcentaje de eficiencia en escaleras eléctricas
mayo

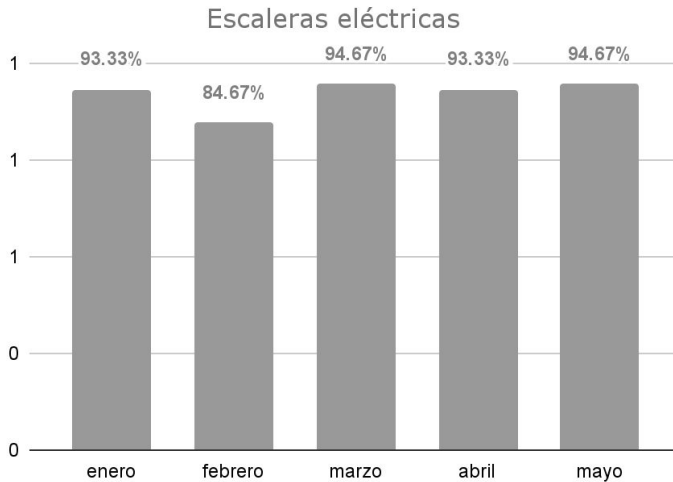

100%

Porcentaje de eficiencias en elevadores
mayo

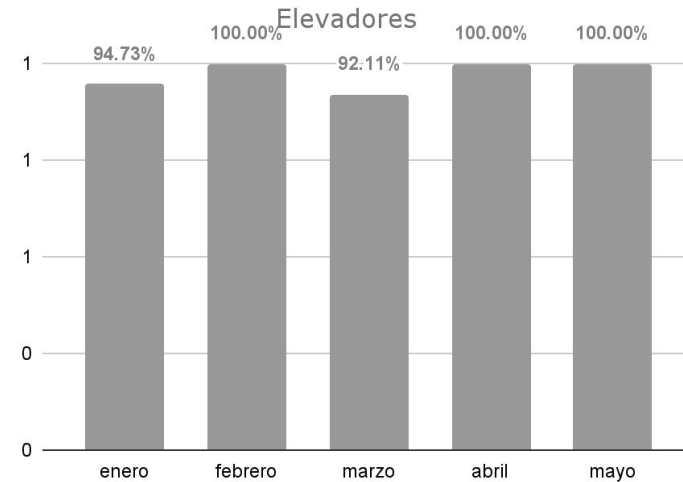



Comisión Federal de Electricidad



Comisión Federal de Electricidad | Indicadores

Tema	Indicador	Periodicidad	Quincena Del 15 al 28 de mayo de 2024	Próximo reporte
Mantenimiento a infraestructura	Número de siniestros de robo registrados de elementos de infraestructura	Quincenal	0	11 de junio de 2024
	Número de bóvedas atendidas con acciones de desagüe	Quincenal	36	
	Número de atenciones a fallas en el suministro de energía eléctrica	Quincenal	14	
	Número de tapas de registros y/o bóvedas reparadas	Quincenal	0	
	Número de obras de mantenimiento que impliquen rompimiento en vía pública	Quincenal	2	

Comisión Federal de Electricidad | Indicadores

Anexo 1. Detalle de ubicaciones

Número de siniestros de robo registrados de elementos de infraestructura

DIRECCIÓN	ENTRE CALLES	NO. EXT O REFERENCIA	COLONIA	CANTIDAD EQUIPOS	DESCRIPCIÓN
SIN DATO		SIN DATO	SIN DATO	0	SIN DATO
TOTAL				0	

Comisión Federal de Electricidad | Indicadores

Anexo 2. Detalle de ubicaciones

Número de bóvedas atendidas con acciones de desagüe

DIRECCIÓN	NO. EXT O REFERENCIA	COLONIA	CANTIDAD	DESCRIPCIÓN
5 DE MAYO ENTRE EJE CENTRAL Y MOTOLINIA	SIN DATO	CENTRO	12	DESAGÜE, INSPECCIÓN A EQUIPOS
16 DE SEPTIEMBRE ENTRE EJE CENTRAL Y CORREO MAYOR	SIN DATO	CENTRO	12	DESAGÜE, INSPECCIÓN A EQUIPOS
VENUSTIANO CARRANZA ENTRE EJE CENTRAL Y LAS CRUCES	SIN DATO	CENTRO	12	DESAGÜE, INSPECCIÓN A EQUIPOS
TOTAL			36	

Comisión Federal de Electricidad | Indicadores

Anexo 3. Detalle de ubicaciones

Número de atenciones a fallas en el suministro de energía eléctrica

DIRECCIÓN	ENTRE CALLES		NO. EXT. O REFERENCIA	COLONIA	CANTIDAD	DESCRIPCIÓN
CORREGIDORA 62	ALHÓNDIGA	1ER CALLEJÓN DE CORREGIDORA	SIN DATO	CENTRO	1	FALLA EN BAJA TENSIÓN
RODRÍGUEZ PUEBLA 25	REP. DE COLOMBIA	REP. DE VENEZUELA	SIN DATO	CENTRO	1	FALLA EN BAJA TENSIÓN
VIDAL ALCOCER 2	LECUMBERRI	MIGUEL ALEMÁN	SIN DATO	CENTRO	1	FALLA EN BAJA TENSIÓN
JESÚS MARÍA 73	REP. DE URUGUAY	MANZANARES	SIN DATO	CENTRO	1	FALLA EN BAJA TENSIÓN
VIDAL ALCOCER 408	MIXCALCO	TOMATLAN	SIN DATO	CENTRO	1	FALLA EN BAJA TENSIÓN
CALLEJÓN MIXCALCO 5	MIXCALCO	TOMATLAN	SIN DATO	CENTRO	1	FALLA EN BAJA TENSIÓN
MARGIL 6	ZAPATA	REP. DE GUATEMALA	SIN DATO	CENTRO	1	FALLA EN BAJA TENSIÓN
5 DE MAYO 7	FILOMENO MATA	CONDESA	SIN DATO	CENTRO	1	FALLA EN BAJA TENSIÓN
ALLENDE 8	DONCELES	TACUBA	SIN DATO	CENTRO	1	FALLA EN BAJA TENSIÓN
APARTADO 14	AZTECAS	REP. DE ARGENTINA	SIN DATO	CENTRO	1	FALLA EN BAJA TENSIÓN
LEONA VICARIO 34	MIXCALCO	TOMATLAN	SIN DATO	CENTRO	1	FALLA EN BAJA TENSIÓN
LEONA VICARIO 34	TOMATLAN	REP. DE VENEZUELA	SIN DATO	CENTRO	1	FALLA EN BAJA TENSIÓN
ALLENDE 46	REP. DE PERÚ	LAZARÍN DEL TORO	SIN DATO	CENTRO	1	FALLA EN BAJA TENSIÓN
DEL CARMEN 82	REP. DE BOLIVIA	APARTADO	SIN DATO	CENTRO	1	FALLA EN BAJA TENSIÓN
					14	

Comisión Federal de Electricidad | Indicadores

Anexo 4. Detalle de ubicaciones

Número de tapas de registros y/o bóvedas reparadas

DIRECCIÓN	ENTRE CALLES	NO. EXT O REFERENCIA	COLONIA	CANTIDAD	DESCRIPCIÓN
MARGIL ESQUINA SOLEDAD		SIN DATO	CENTRO	0	SIN DATO
TOTAL				0	

Comisión Federal de Electricidad | Indicadores

Anexo 5. Detalle de ubicaciones

Número de obras de mantenimiento que impliquen rompimiento en vía pública

DIRECCIÓN	ENTRE CALLES	NO. EXT O REFERENCIA	COLONIA	CANTIDAD	DESCRIPCIÓN
LAZARÍN DEL TORO	ALLENDE Y REP. DE CHILE	SIN DATO	CENTRO	1	REPARACION DE BAJA TENSIÓN
REP. DE COLOMBIA	REP. DE BRASIL Y REP. DE ARGENTINA	SIN DATO	CENTRO	1	REPARACION DE BAJA TENSIÓN
			TOTAL	2	



Fideicomiso del Centro Histórico

FCH | Gráficas de obras en proceso.

CONVENIO DE PARTICIPACIÓN CONJUNTA FIDEICOMISO F/54 Y EL FCHCM				
NO. DE CONTRATO	CONCEPTO	AVANCE FISICO ANTERIOR (%)	AVANCE FÍSICO ACTUAL (%)	TERMINACIÓN PROGRAMADA
F-54/007/2021	REHABILITACIÓN DE LA PLAZA GREGORIO TORRES QUINTERO	80	90	JULIO 2024
F-54/001/2023	PROYECTO DE MONITOREO, CONSERVACIÓN Y MANTENIMIENTO PREVENTIVO DEL INMUEBLE REPÚBLICA DE ARGENTINA NO. 8.	95	99	CONVENIO MODIFICATORIO. ABRIL 2024

FCH | Obras en Proceso. Convenio de participación conjunta con el Fideicomiso F/54.

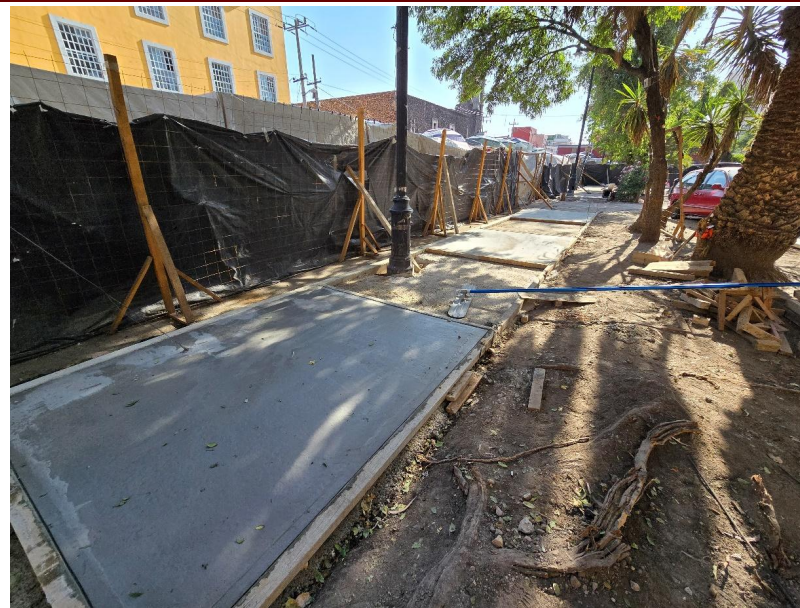

Elaboración de registros pluviales y conexión a pozos de absorción, liberación de fuente hasta desplante y colado de pavimento para andadores

REHABILITACIÓN DE LA
PLAZA GREGORIO TORRES QUINTERO

FCH | Obras en Proceso. Convenio de participación conjunta con el Fideicomiso F/54.



Explotación de gustas y grietas en corredor exterior. Oriente segundo nivel y cierre muros de esquina en interior de crujía oriente en primer nivel



Aplicación de pintura en muros

FCH | Seguimiento de indicadores.

CONVENIO DE PARTICIPACIÓN CONJUNTA FIDEICOMISO F/54 - FCHCM

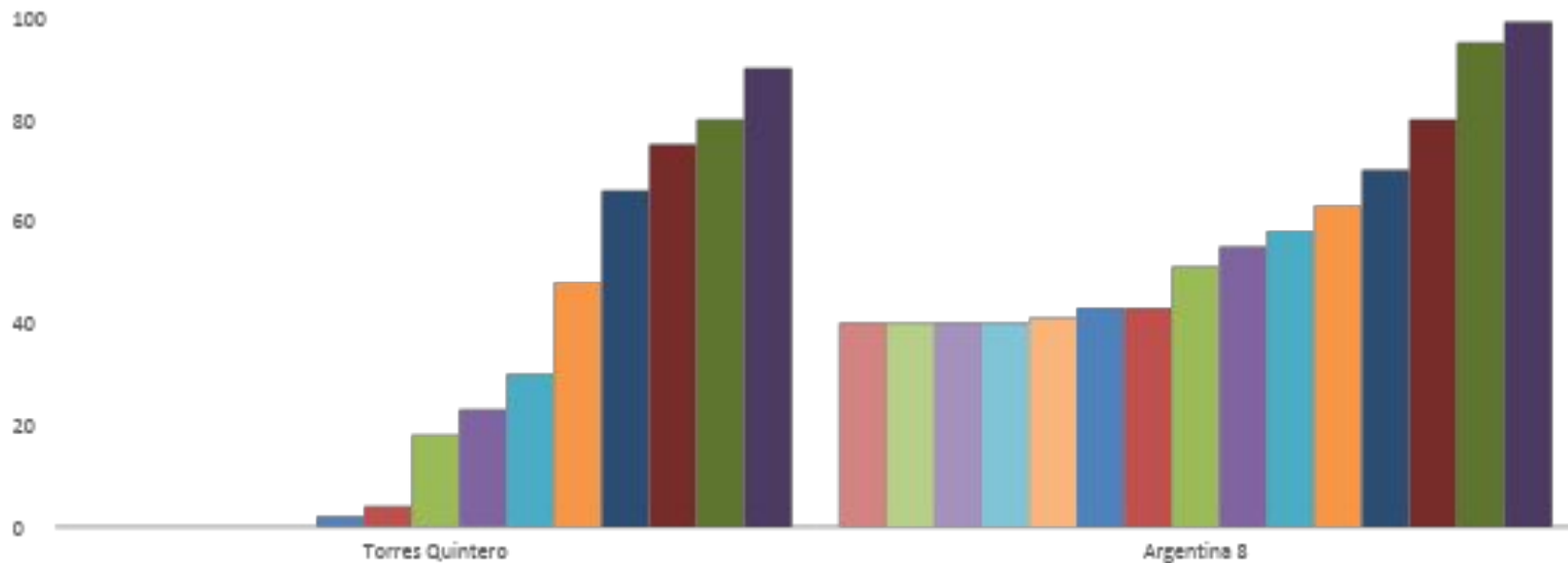

- 30/10/2023
- 27/11/2023
- 12/12/2023
- 08/01/2024
- 22/01/2024
- 05/02/2024





Instituto Local de la Infraestructura Física Educativa de la Ciudad de México





ILIFE | Indicadores

 SECRETARÍA DE OBRAS Y SERVICIOS DE LA CIUDAD DE MÉXICO 			
INSTITUTO LOCAL DE LA INFRAESTRUCTURA FÍSICA EDUCATIVA DE LA CIUDAD DE MÉXICO			
INMUEBLES ESCOLARES CENTRO HISTÓRICO			
24 DE MAYO DE 2024			
1	Escuela Primaria "Lisandro Calderón" Calzada de Guadalupe, Colonia Perálvillo, Alcaldía Cuauhtémoc. C.P. 06220 Ciudad de México.	0%	PROGRAMA ANUAL DE OBRAS 2024.
2	Escuela Jardín de Niños "Benito Juárez" Calle Jalapa, Roma Sur, Alcaldía Cuauhtémoc. C.P. 06760, Ciudad de México.	0%	PROGRAMA ANUAL DE OBRAS 2024.
3	Secundaria Laboratorios "Dr. Enrique Beltrán Castillo" Calle Lorenzo Boturini, Colonia Tránsito, Alcaldía Cuauhtémoc. C.P. 06820, Ciudad de México.	0%	PROGRAMA ANUAL DE OBRAS 2024.
4	Escuela Primaria "Francisco González Bocanegra" Calle Vicente Riva Palacio, Colonia Perálvillo, Alcaldía Cuauhtémoc. C.P. 06300, Ciudad de México.	0%	PROGRAMA ANUAL DE OBRAS 2024.
5	Escuela Primaria "El Pensador Mexicano" Calle Vicente Riva Palacio, Colonia Santa María La Ribera, Alcaldía Cuauhtémoc. C.P. 06400, Ciudad de México.	0%	PROGRAMA ANUAL DE OBRAS 2024.
6	CAI SEP No 30 "Dvidio Decroly" Calle Naranjo, Colonia Santa María La Ribera, Alcaldía Cuauhtémoc. C.P. 06400 Ciudad de México.	0%	PROGRAMA ANUAL DE OBRAS 2024.
7	Escuela Secundaria "República Mexicana" Calle Abraham González, Colonia Juárez, Alcaldía Cuauhtémoc. C.P. 06600, Ciudad de México.	0%	PROGRAMA ANUAL DE OBRAS 2024.
8	Escuela Jardín de Niños "Cadetes De La Naval" Avenida Arcos De Belén, Colonia Centro, Alcaldía Cuauhtémoc. C.P. 06040, Ciudad de México.	0%	PROGRAMA ANUAL DE OBRAS 2024.
9	Escuela Jardín de Niños "José María Luis Mora" Calle Guerrero, Colonia Nonoalco Tlatelolco, Alcaldía Cuauhtémoc. C.P. 06900, Ciudad de México.	5%	En proceso trabajos de mantenimiento en el plantel.
10	Escuela Primaria "Dr. Agustín Rivera" Avenida Arcos De Belén, Colonia Centro, Alcaldía Cuauhtémoc. C.P. 06080, Ciudad de México.	100%	Se concluyeron los trabajos de mantenimiento en el plantel.
11	Escuela Primaria "República De Líbano" Calle Las Cruces 45, Colonia Centro, Alcaldía Cuauhtémoc. C.P. 06070, Ciudad de México.	75%	En proceso trabajos de mantenimiento en el plantel.
12	Escuela Secundaria Técnica 13" Calle Francisco Ayala, Colonia Ampliación Asturias, Alcaldía Cuauhtémoc. C.P. 06890, Ciudad de México.	30%	En proceso trabajos de mantenimiento en el plantel.

Página 1



Instituto Nacional de Antropología e Historia

INAH | Indicadores

Estrategia	Indicador	Reporte al 24/05/24	U. Medida	Periodicidad	Próximo reporte
Solicitud	01) Solicitud de autorización de obra para inmuebles CH	18	cantidad	quincenal	10/06/24
	02) Solicitud de colocación de enseres P. Ciudad al Aire Libre	1	cantidad		
Autorización	03) Autorizaciones de obra para inmuebles CH	12	cantidad		
	04) Autorizaciones de colocación de enseres P. Ciudad al Aire Libre	-	cantidad		



INAH | Anexos

Solicitudes de obra

Autorización	Ubicación	No.	Alcaldía - Cuauhtémoc	Obra	Tipo
-	TACUBA	5	CENTRO HISTÓRICO	MANTENIMIENTO	OBRA MENOR
-	MANUEL DOBLADO	40	CENTRO HISTÓRICO	MANTENIMIENTO	OBRA MENOR
-	REP. HONDURAS	5	CENTRO HISTÓRICO	ANUNCIO	OBRA MENOR
-	FRANCISCO I MADERO	10	CENTRO HISTÓRICO	REMODELACION	OBRA MENOR
-	DR LAVISTA	141	DOCTORES	ANUNCIO	OBRA MENOR
-	VENUSTIANO CARRANZA	95	CENTRO HISTÓRICO	MANTENIMIENTO Y ADECUACION DE INSTALACIONES	OBRA MENOR
-	PASEO DE LA REFORMA	30	CENTRO HISTÓRICO	OBRA NUEVA	OBRA MAYOR



INAH | Anexos

Solicitudes de obra

Autorización	Ubicación	No.	Alcaldía - Cauhtémoc	Obra	Tipo
-	REP PERU	96	CENTRO HISTÓRICO	ANUNCIO	OBRA MENOR
-	REP. ECUADOR	111	CENTRO HISTÓRICO	PRORROGA AMPLIACION	OBRA MAYOR
-	REP ECUADOR	113	CENTRO HISTÓRICO	PRORROGA AMPLIACION	OBRA MAYOR
-	VIZCAINAS	21	CENTRO HISTÓRICO	REMODELACION	OBRA MENOR
-	AYUNTAMIENTO	21	CENTRO HISTÓRICO	MANTENIMIENTO DE FACHADA	OBRA MENOR
-	MORELOS	64	CENTRO HISTÓRICO	MANTENIMIENTO EN FACHADA	OBRA MENOR
-	REVILLAGIGEDO	18	CENTRO HISTÓRICO	ENSERES EN VIA PUBLICA	OBRA MENOR



INAH | Anexos

Solicitudes de obra

Autorización	Ubicación	No.	Alcaldía - Cuauhtémoc	Obra	Tipo
-	BUCARELI	42	CENTRO HISTÓRICO	ANUNCIO	OBRA MENOR
-	AYUNTAMIENTO	25	CENTRO HISTÓRICO	MANTENIMIENTO FACHADA	OBRA MENOR
-	DR MORA	5	CENTRO HISTÓRICO	REHABILITACION	OBRA MAYOR
-	EJE 1 PONIENTE	58	COLONIA GUERRERO	MANTENIMIENTO	OBRA MENOR
-	JUAREZ	70	CENTRO HISTÓRICO	MANTENIMIENTO	OBRA MENOR



INAH | Anexos

Solicitudes de Enseres

Autorización	Ubicación	No.	Alcaldía - Cauhtémoc	Obra	Tipo
-	REVILLAGIGEDO	18	CENTRO HISTÓRICO	ENSERES EN VIA PUBLICA	OBRA MENOR



INAH | Anexos

Autorizaciones de obra

Autorización	Ubicación	No.	Alcaldía - Cuauhtémoc	Obra	Tipo
-	VENUSTIANO CARRANZA	95	CENTRO HISTÓRICO	TRABAJOS DE MANTENIMIENTO.	OBRA MENOR
-	REPÚBLICA DE BRASIL	5	CENTRO HISTÓRICO	TRABAJOS PRELIMINARES Y PREVENTIVOS.	OBRA MENOR
-	ISABEL LA CATOLICA	84	CENTRO HISTÓRICO	AMPLIACIÓN DE DOS NIVELES SOBRE EDIFICIO CONTEMPORÁNEO.	OBRA MAYOR
-	JOSÉ MARÍA IZAZAGA	11	CENTRO HISTÓRICO	CONTINUIDAD DEL PROYECTO BARRIO LETRAN - IZAZAGA.	OBRA MAYOR
-	AV. 5 DE MAYO	2	CENTRO HISTÓRICO	TRABAJOS DE ADECUACIÓN PARA SEGURIDAD.	OBRA MENOR
-	INDEPENDENCIA	85	CENTRO HISTÓRICO	TRABAJOS DE MANTENIMIENTO SOBRE FACHADA Y AZOTEA.	OBRA MENOR
-	SAN ILDEFONSO	30	CENTRO HISTÓRICO	RESTAURACIÓN Y MANTENIMIENTO DE LAS FACHADAS PRINCIPALES.	OBRA MAYOR

INAH | Anexos

Autorizaciones de obra

Autorización	Ubicación	No.	Alcaldía - Cuauhtémoc	Obra	Tipo
-	TACUBA	5	CENTRO HISTÓRICO	TRABAJOS DE MANTENIMIENTO.	OBRA MENOR
-	BOLIVAR	67	CENTRO HISTÓRICO	TRABAJOS DE MANTENIMIENTO.	OBRA MENOR
-	MOCTEZUMA	116	GUERRERO	CONSERVACIÓN Y RESTAURACIÓN DE LA PRIMER CRUJÍA CON DOS VIVIENDAS Y CONSTRUCCIÓN DE 15 VIVIENDAS EN TRES TORRES.	OBRA MAYOR
-	DR. CLAUDIO BERNARD	171	CENTRO HISTÓRICO	TRABAJOS DE DEMOLICIÓN DE ESTRUCTURAS EN MAL ESTADO DE CONSERVACIÓN, REHABILITACIÓN Y RESTAURACIÓN DEL EDIFICIO.	OBRA MAYOR

INAH | Seguimiento de Indicadores

129

Autorizaciones de obras
enero - mayo

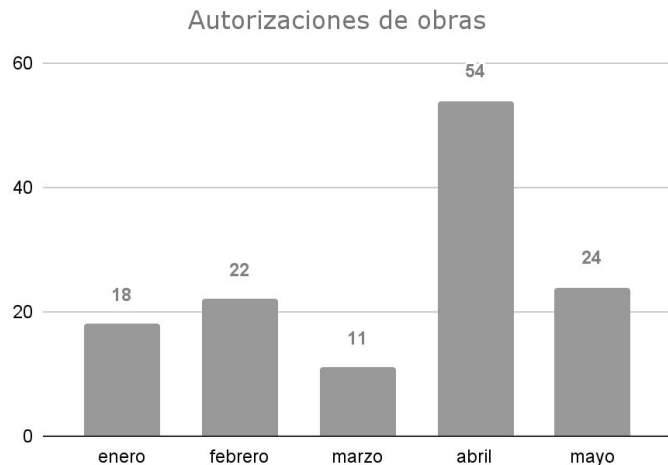

160

Solicitudes de autorización de obras
enero - mayo

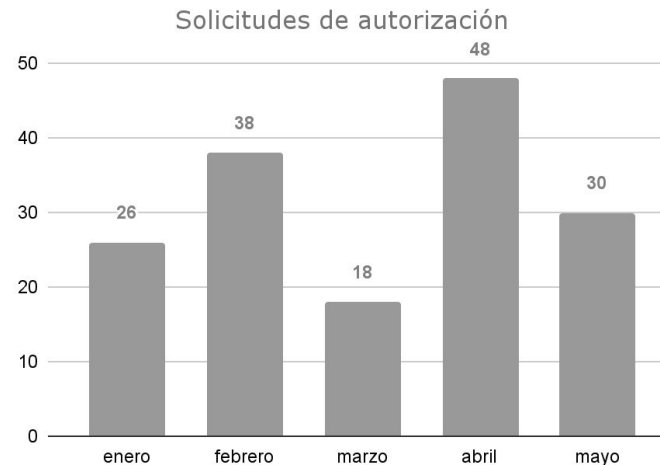



Secretaría de Seguridad Ciudadana Control de Tránsito

Tránsito | Indicadores

INFRAESTRUCTURA SEMAFORICA	
INTERSECCIONES	
SISTEMA CENTRALIZADO	149
SISTEMA AISLADO	13
INFRAESTRUCTURA DE RED DE CAMARAS DE TRANSITO	
10	

Mantenimiento: Mantenimiento de la Red Semafórica y Cámaras de Tránsito del Centro Histórico.

Descripción: Son todas las acciones que tienen como objetivo preservar la infraestructura con la se cuenta o restaurarla a un estado en el cual pueda llevar a cabo alguna función designado, requiriendo la necesidad de rehabilitar o sustituir el equipo para poder continuar haciendo uso de él. evitando demoras en tiempo de recorrido así como daños materiales y humanos.

Tránsito | Indicadores

Estrategia	Indicador	Reporte al 27/05	U. Medida	Periodicidad	Próximo reporte
Semáforos	01) Mantenimiento correctivo a semáforos	44	cantidad	quincenal	10 de junio
	02) Mantenimiento preventivo a semáforos	0	cantidad		

Tránsito | Indicadores

MANTENIMIENTO SEMAFORICO

CORRECTIVO	
APAGADO	4
CABLE DE COMUNICACIÓN DAÑADO	1
CAMBIO DE COMPONENTE	1
CORTO	4
FOCO FUNDIDO	3
FY-CINTILANTE	10
OBRA CIVIL	1
REINSTALACIÓN	1
ST-DESCONECTADO / FUERA DE COMUNICACIÓN	19
TOTAL GENERAL	44

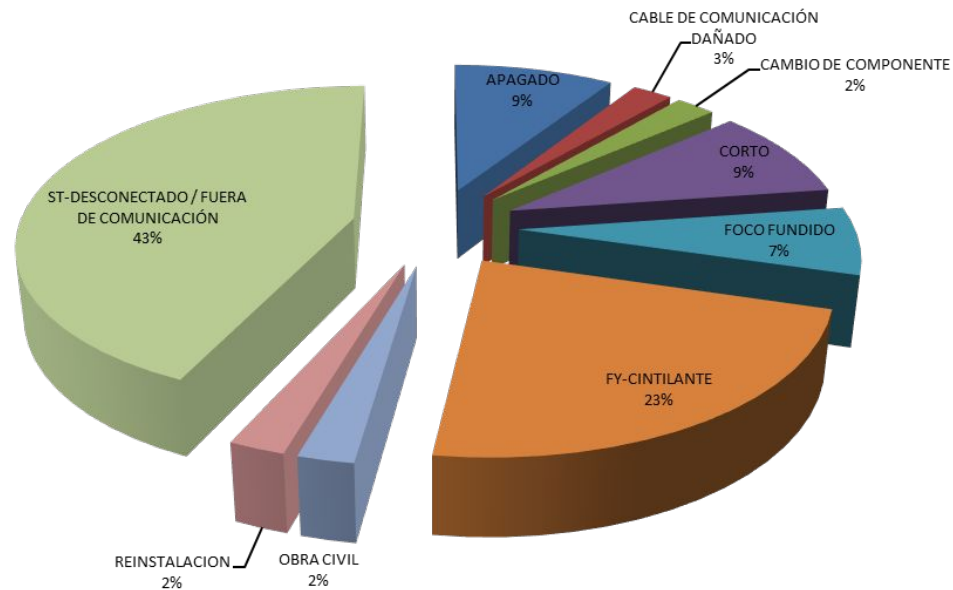



STC-Metro | Seguimiento de Indicadores

493

Número de semáforos con mantenimiento correctivo
mayo

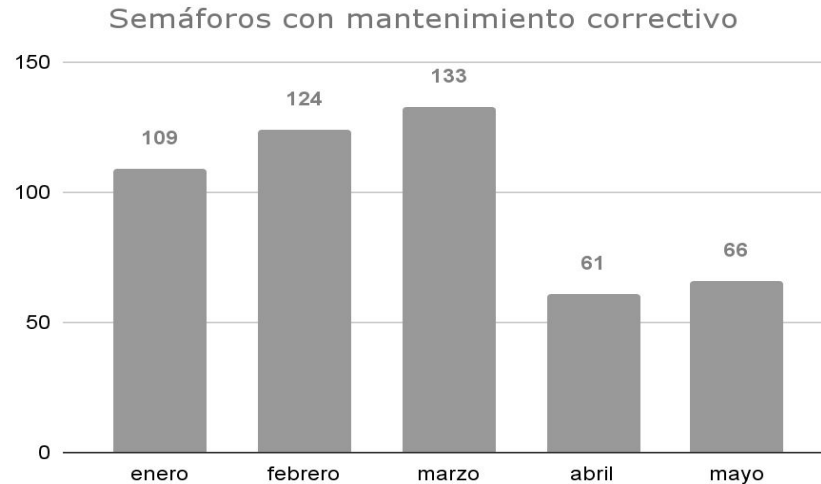



Secretaría de Gestión Integral de Riesgos y Protección Civil



SGI RPC| Indicadores



GOBIERNO DE LA
CIUDAD DE MÉXICO



COMITÉ DE INSTALACIONES SUBTERRÁNEAS (CIS)

EJERCICIO 2024

SECRETARÍA DE GESTIÓN INTEGRAL DE RIESGOS
Y PROTECCIÓN CIVIL

DIRECCIÓN GENERAL DE ANÁLISIS DE RIESGOS

20 Al 24 de mayo 2024/24

No.	VOLANTE	ESTATUS	DESCRIPCIÓN	NÚMERO D GAR/S GIRP C	Fecha de ingres	Fecha de atendic	OBV	año	TIPO PROYEC	MES	mL	población	postes	registros	CAJAS	cruceros para intercor	SONDEOS	POZOS	TROPEZON ES	BÓVEDA	ANCLAS	Tmas domiciliar ias	Receptore s sísmicos
1	1741	Ruta	MV. SOBSE. SDDP. Arq. Juan Carlos Moreno Mancilla Rehabilitación	2079/24	26.03.2024	20.05.2024	NOT-MPC	2024	RH	MAYO	0.00	0	0	0	0	0	0	0	0	0	0	0	0
2	1892	Ruta	Información complementaria al proyecto. MT. STCM.	2084/24	03.04.2024	20.05.2024	OT-MPC	2024	MT	MAYO	6644	95,134	0	0	0	0	0	0	0	0	0	0	0
3	2356	Ruta	AE.CFE. Sistindacema. Cfe- 0003.ircon.0016.2023.	2153/24	23.04.2024	22.05.2024	OT-MPC	2024	AE	MAYO	422.00	11,921	0	0	0	0	0	0	0	0	0	0	0
4	2357	Ruta	AE.CFE. Sistindacema. Cfe- 0003.ircon.0016.2023	2151/24	23.04.2024	22.05.2024	OT-MPC	2024	AE	MAYO	422.00	27,661	0	0	0	0	0	0	0	0	0	0	0
			total								7,488.00	134,716.00	0.00	0.00	0.00	0.00	0.00	0.00	0.00	0.00	0.00	0.00	0.00
NOT-MPC	NEGATIVA A OPINIÓN TÉCNICA EN MATERIA DE PROTECCIÓN CIVIL																						
OT-MPC	OPINIÓN TÉCNICA EN MATERIA DE PROTECCIÓN CIVIL																						
AVOT-MPC	AMPLIACIÓN DE VIGENCIA A OPINIÓN TÉCNICA EN MATERIA DE PROTECCIÓN CIVIL																						













Turnos e incidencias urbanas

ACH | Matriz de seguimiento a incidencias urbanas - enero - mayo 2024



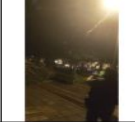









68%
atención

<i>Matriz de Incidencias</i>		<i>Estado</i>	
Dependencia	Atendido	Pendiente	Suma total
ACH	22	8	30
Al. Cuauhtémoc	21	23	44
CFE	23	30	53
SACMEX	41	14	55
SOS-AP	37	12	49
SOS-DGOIV	1		1
SOS-DGSUS	63		63
TELMEX	17	15	32
Tránsito	14	12	26
Suma total	239	114	353







Atención VIPPSC | Incidencias **ATENDIDAS** - del 14 al 27 de mayo 2024

FOLIO	FECHA DE REPORTE	REPORTA	SOLICITUD	CALLE	ENTRE CALLE 1	ENTRE CALLE 2	REFERENCIA	ATIENDE	FOTOGRAFÍA ANTES	FOTOGRAFÍA DESPUÉS	Estado
IUCH-693	21/05/2024	V12 - Doctores	Limpieza	Av. Niños Héroes				SOS-DCSUS			Atendido
IUCH-694	21/05/2024	V5 - Zócalo	Tapas, registros o coladeras faltantes o dañados	Palma				SACMEX			Atendido
IUCH-696	22/05/2024	ACH	Limpieza	Eje Central				SOS-DCSUS			Atendido
IUCH-698	22/05/2024	V15 - Ciudadela San Juan	Árboles caídos	Ernesto Pugibet				Al. Cuauhtémoc			Atendido
IUCH-699	23/05/2024	V7 - Vizcainas-Corredor Cultural Regina	Limpieza	San Jerónimo				SOS-DCSUS			Atendido
IUCH-703	23/05/2024	V1 - Santa María la Redonda	Tapas, registros o coladeras faltantes o dañados	Plaza Santa Veracruz				Al. Cuauhtémoc			Atendido

Atención VIPPSC | Incidencias **ATENDIDAS** - del 14 al 27 de mayo 2024







FOLIO	FECHA DE REPORTE	REPORTA	SOLICITUD	CALLE	ENTRE CALLE 1	ENTRE CALLE 2	REFERENCIA	ATIENDE	FOTOGRAFÍA ANTES	FOTOGRAFÍA DESPUÉS	Estado
IUCH-687	17/05/2024	Estructura de Supervisión ACH	o coladeras faltantes o dañados	Isabel La Católica	Nezahualcoyotl			SACMEX			Atendido
IUCH-688	18/05/2024	ACH	Limpieza	Plaza Tolsá				SOS-DGSUS			Atendido
IUCH-689	18/05/2024	ACH	Tapas, registros o coladeras faltantes o dañados	República de Uruguay			Estacionamiento VIPS	ACH			Atendido
IUCH-690	18/05/2024	V8 - San Pablo	Limpieza	Jesús María				SOS-DGSUS			Atendido
IUCH-691	19/05/2024	ACH	Limpieza	Juan Alvarez				SOS-DGSUS			Atendido
IUCH-692	20/05/2024	V12 - Doctores	Limpieza	Dr. Lavista				SOS-DGSUS			Atendido

Atención VIPPSC | Incidencias **PENDIENTES** - del 14 al 27 de mayo 2024

FOLIO	FECHA DE REPORTE	REPORTA	SOLICITUD	CALLE	ENTRE CALLE 1	ENTRE CALLE 2	REFERENCIA	ATIENDE	FOTOGRAFÍA ANTES	FOTOGRAFÍA DESPUÉS	Estado
IUCH-701	23/05/2024	V2 - Callejón del 57 - Plaza de la Concepción	Tapas, registros o coladeras faltantes o dañados	República de Brasil	República de Honduras			CFE			Pendiente
IUCH-702	23/05/2024	V2 - Callejón del 57 - Plaza de la Concepción	Fallas en alumbrado público, apagones y fallas en el voltaje	Belisario Dominguez	Eje Central			SOS-AP			Pendiente
IUCH-704	23/05/2024	V9 - Guerrero	Fallas en alumbrado público, apagones y fallas en el voltaje	Lerdo	Soto			Al. Cuauhtémoc			Pendiente
IUCH-705	23/05/2024	V15 - Ciudadela San Juan	Fallas en alumbrado público, apagones y fallas en el voltaje	Av. Morelos	Ayuntamiento			SOS-AP			Pendiente
IUCH-706	25/05/2024	V1 - Santa María la Redonda	Falla en semáforo	Violeta	Reforma			Tránsito			Pendiente
IUCH-707	26/05/2024	V2 - Callejón del 57 - Plaza de la Concepción	Fallas en alumbrado público, apagones y fallas en el voltaje	Plaza Santa Catarina				SOS-AP			Pendiente



Atención VIPPSC | Incidencias **PENDIENTES** - del 14 al 27 de mayo 2024

FOLIO	FECHA DE REPORTE	REPORTA	SOLICITUD	CALLE	ENTRE CALLE 1	ENTRE CALLE 2	REFERENCIA	ATIENDE	FOTOGRAFÍA ANTES	FOTOGRAFÍA DESPUÉS	Estado
IUCH-684	16/05/2024	V2 - Callejón del 57 - Plaza de la Concepción	Fallas en alumbrado público, apagones y fallas en el voltaje	República de Perú	Eje Central	Ignacio Allende		SOS-AP			Pendiente
IUCH-685	16/05/2024	V1 - Santa María la Redonda	Tapas, registros o coladeras faltantes o dañados	Riva Palacio	Pedro Moreno	Violeta	Baller Amalia hernandez	CFE			Pendiente
IUCH-686	16/05/2024	V1 - Santa María la Redonda	Tapas, registros o coladeras faltantes o dañados	Riva Palacio	Pedro Moreno	Violeta	Baller Amalia hernandez	ACH			Pendiente
IUCH-695	22/05/2024	V4 - Alameda-Sector Financiero	Tapas, registros o coladeras faltantes o dañados	5 de Mayo			Frente al #30	ACH			Pendiente
IUCH-697	22/05/2024	ACH	Desperfectos en banquetas	Enrico Martinez	Emilio Donde			CFE			Pendiente
IUCH-700	23/05/2024	V1 - Santa María la Redonda	Falla en semáforo	Violeta	Soto			Tránsito			Pendiente

ACH | Seguimiento a incidencias en materia de registros, coladeras y tapas - Mayo 2024

Tabla de atención reportada por las dependencias a incidencias en materia de registros, coladeras y tapas

DEPENDENCIA	TOTAL DE INCIDENCIAS	ATENDIDAS	PENDIENTES	% DE ATENCIÓN
ACH	31	31	0	100%
TELMEX	19	18	1	95%
SOS - DGSUS- AP	51	47	4	92%
SOS - DGOIV	23	21	2	91%
AL CUAUHTÉMOC	115	94	21	82%
CFE	133	109	24	82%
SACMEX	203	160	43	79%
AL. V. CARRANZA	51	27	24	53%
SGIRPC -Mesa de Usuarios del Subsuelo	120	60	60	50%
TOTAL	746	567	179	76%

76 %

AVANCE

Atención a registros, coladeras y tapas

Gráfica circular de atención

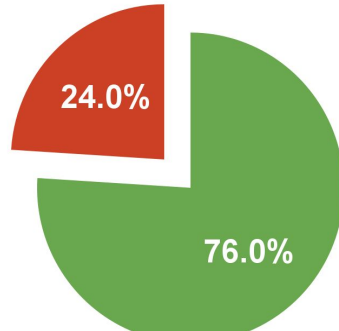

● Atendido
● No Atendido