



GOBIERNO DE LA
CIUDAD DE MÉXICO



MESA INTERINSTITUCIONAL DE INFRAESTRUCTURA

XIII SESIÓN - Evaluación de junio

27 de junio de 2023



Orden del día

Reportes institucionales

Turnos

Incidencias urbanas

Asuntos generales



Reportes Institucionales



Autoridad del Centro Histórico



Autoridad del Centro Histórico | Indicadores

Estrategia	Indicador	Reporte al 23 de junio de 2023	U. Medida	Periodicidad	Próximo reporte
Atención de incidencias	01) Atención de incidencias de infraestructura del perímetro de la ACH	223	atenciones	quincenal	7 de julio de 2023
Justicia Cívica	02) Atención parques, plazas o áreas verdes apoyo de justicia cívica	1	jornadas		
Eliminación de grafiti	03) Eliminación de grafiti en CH	70	metros cuadrados		
Riego de áreas verdes	04) Riego áreas verdes - ACH	6	jornadas		

Autoridad del Centro Histórico | Atención de incidencias de infraestructura

Plaza Juárez
 Plaza 2 de
 Abril
 Pensador
 Mexicano
 Av. Juárez
 Plaza Santa
 Catarina
 Bolívar
 Leona
 Vicario
 República de
 Venezuela
 Belisario
 Domínguez
 República de
 Cuba

Los trabajos realizados consistieron en **Reposición de 29 piezas de piso tipo recinto, 2 piezas de tapa de dren, 16 ml. de guarnición, 4 piezas de cantera en la pared y 5 piezas de cantera en pared de fuente** en Plaza Juárez, **retiro y colocación de 85 vinilos de puestos de periódicos** en diversos puntos del Centro Histórico, **retiro de 50 puestos** en Plaza 2 de Abril, **colocación de 1 zaguán** en Pensador Mexicano No. 11, **reposición de 1 tapa de registro** en Av. Juárez esquina Balderas, **colocación de 2 bolardos** en Plaza Santa Catarina, **reposición de 1 pieza de mármol** en Bolívar esquina 16 de Septiembre, **reposición de 1 tapa de registro** en Leona Vicario esquina República de Venezuela, **reparación de 2 m2 de banqueta y reparación de 1 tapa de registro redonda** en República de Venezuela entre Rodríguez Puebla y Del Carmen, **reposición de 21 bolardos** en Belisario Domínguez entre Callejón del 57 y Allende, **retiro de 2 bolardos** en República de Cuba entre República de Brasil y Palma.



Autoridad del Centro Histórico | Atención de incidencias de infraestructura



Autoridad del Centro Histórico | Atención con infractores de Justicia Cívica



Se realizó jornada de trabajo comunitario con 8 infractores a la Ley de Cultura Cívica, se realizó limpieza de Plaza de las Vizcaínas, 20 de junio de 2023



Se realizó riego en jardín Allende, 21 de junio de 2023

Autoridad del Centro Histórico | Acciones puntuales



Se realizó lavado de 1 cisterna de 31,000 litros, en Lerdo No. 13, Col. Guerrero, 23 de junio de 2023.

Autoridad del Centro Histórico | Atención de grafiti



Se colocaron 70 m2 de antigrafiti al mural de la Familia Burrón en Regina, 14 de junio de 2023

Autoridad del Centro Histórico | Seguimiento de indicadores

1,142

Incidencias de infraestructura del
perímetro ACH
enero - junio

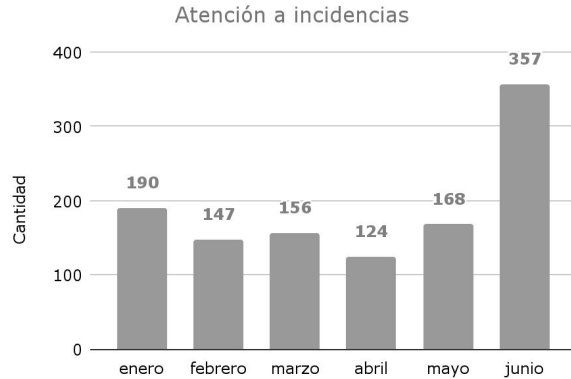

21

Atenciones a parques, plazas o áreas verdes con
apoyo de Justicia Cívica
enero - junio

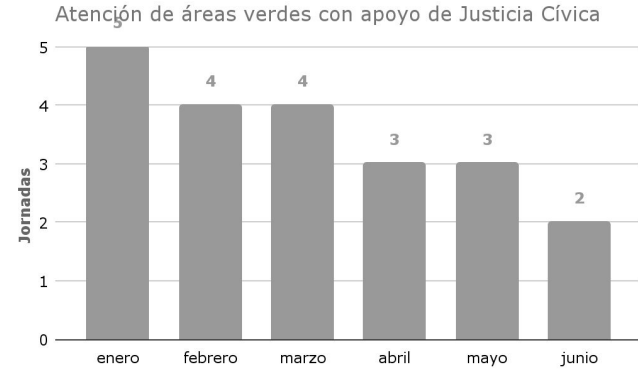

Autoridad del Centro Histórico | Seguimiento de indicadores

792 m²

Eliminación de grafiti en el
perímetro de la ACH
enero - junio

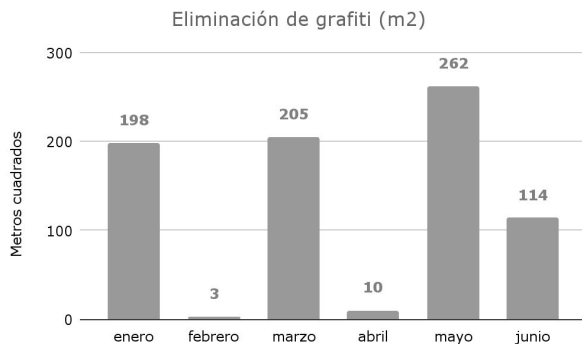

72

Riegos de áreas verdes
enero - junio

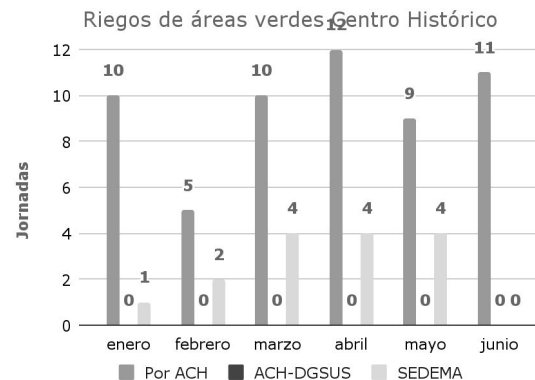



Alcaldía Cuauhtémoc

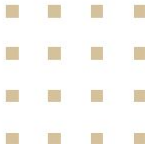



Alcaldía Cuauhtémoc | Indicadores

Estrategia	Indicador	Reporte al 23 de junio de 2023	U. Medida	Periodicidad	Próximo reporte
Drenaje	Reparación de fuga de agua	1	fuga	quincenal	7 de julio de 2023
	Desazolve de tubería	380	metros lineales		
	Desazolve de atarjea	94	metros lineales		
Parques y Jardines	Riego	5,150	metros cuadrados		
	Poda de pasto	3,400	metros cuadrados		
	Cultivo	1,685	metros cuadrados		
	Poda de seto	1,408	metros lineales		



Alcaldía Cuauhtémoc | Indicadores

Estrategia	Indicador	Reporte al 23 de junio de 2023	U. Medida	Periodicidad	Próximo reporte
Limpieza y recolección	Barrido diario	283	Kilómetros	quincenal	7 de julio de 2023
	Recolección orgánica domiciliaria	647.84	Toneladas		
	Recolección inorgánica domiciliaria	1,197	Toneladas		
	Recolección en tiraderos clandestinos	1,137.97	Toneladas		
Alumbrado	Luminarias	5	piezas		
	Cambio de lámparas	4	piezas		
	Reconexión de circuitos	7	piezas		
Arbolado urbano	Corte de raíz	1	piezas		
	Poda de árbol	0	piezas		

Alcaldía Cuauhtémoc | Infraestructura Hidráulica

N°	UBICACIÓN	ACTIVIDAD REALIZADA	CANTIDAD	U.M.	FECHA DE REALIZACIÓN
1	ITURBIDE N° 7	SE REPARÓ FUGA DE AGUA POTABLE EN RAMAL DE TOMA DE 2" DE DIÁMETRO	1.00	FUGA	13/06/2023
2	REP. DE ARGENTINA N° 38 ENTRE REP. DE BRASIL Y EL CARMEN	DESAZOLVE DE ATARJEA	60.00	ML	12/06/2023
3	MANUEL DOBLADO N°138 ENTRE EJE 1 NORTE Y REP. DE COSTA RICA	DESAZOLVE DE ATARJEA	80.00	ML	13/06/2023
4	DELICIAS ENTRE EJE CENTRAL Y LÓPEZ	DESAZOLVE DE ATARJEA	120.00	ML	14/06/2023
5	EMILIO DONDÉ N° 5	DESAZOLVE DE ATARJEA	60.00	ML	17/06/2023



Alcaldía Cuauhtémoc | Infraestructura Hidráulica

N°	UBICACIÓN	ACTIVIDAD REALIZADA	CANTIDAD	U.M.	FECHA DE REALIZACIÓN
6	ALHÓNDIGA N° 10 "MUSEO"	DESAZOLVE DE ATARJEA	60.00	ML	18/06/2023
7	REP. DE ARGENTINA N° 38 ENTRE REP. DE BRASIL Y EL CARMEN	DESAZOLVE DE TUBERÍA	6.00	ML	12/06/2023
8	MANUEL DOBLADO N°138 ENTRE EJE 1 NORTE Y REP. DE COSTA RICA	DESAZOLVE DE TUBERÍA	6.00	ML	13/06/2023
9	5 DE MAYO N° 40 ENTRE ISABEL LA CATÓLICA Y MOTOLINIA	DESAZOLVE DE TUBERÍA	12.00	ML	14/06/2023
10	DELICIAS ENTRE EJE CENTRAL Y LÓPEZ	DESAZOLVE DE TUBERÍA	12.00	ML	14/06/2023



Alcaldía Cuauhtémoc | Infraestructura Hidráulica

N°	UBICACIÓN	ACTIVIDAD REALIZADA	CANTIDAD	U.M.	FECHA DE REALIZACIÓN
11	EMILIO DONDÉ N° 5	DESAZOLVE DE ATARJEA	6.00	ML	18/06/2023
12	ALHÓNDIGA N° 10 "MUSEO"	DESAZOLVE DE TUBERÍA	6.00	ML	12/06/2023
13	REP. DE ECUADOR N° 111 ENTRE REP. DE ARGENTINA Y REP. DE BRASIL	DESAZOLVE DE TUBERÍA	6.00	ML	13/06/2023
14	PEÑ Y PEÑA N° 53	DESAZOLVE DE TUBERÍA	40.00	ML	14/06/2023
15	EMILIO DONDÉ N° 5	DESAZOLVE DE TUBERÍA	6.00	ML	14/06/2023

Alcaldía Cuauhtémoc | Evidencia fotográfica



Reconexión de circuito y cambio de luminario en la Ciudadela



Corte de raíz sobre calle Peña y Peña



Cambio de luminario en calle Tres Guerras



Barrido sobre calle de República de Perú



Reparación de luminaria sobre calle Independencia

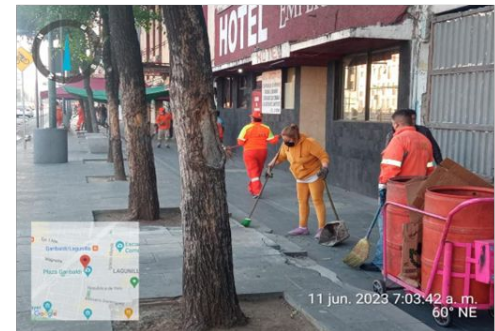

Barrido sobre Eje Central Lázaro Cárdenas

Alcaldía Cuauhtémoc | Seguimiento de indicadores

10,215.4.40

Toneladas de recolección orgánica
enero - junio

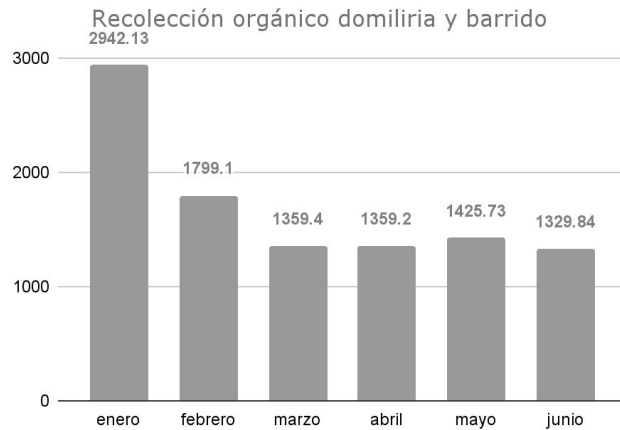

18,966.37

Toneladas de recolección inorgánica
enero - junio

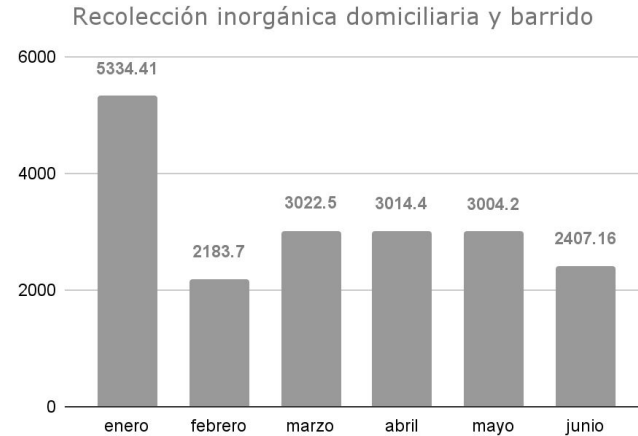

Alcaldía Cuauhtémoc | Seguimiento de indicadores

13



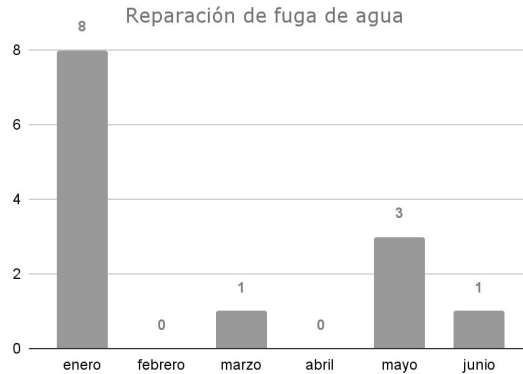

Fugas de agua reparadas
enero - junio

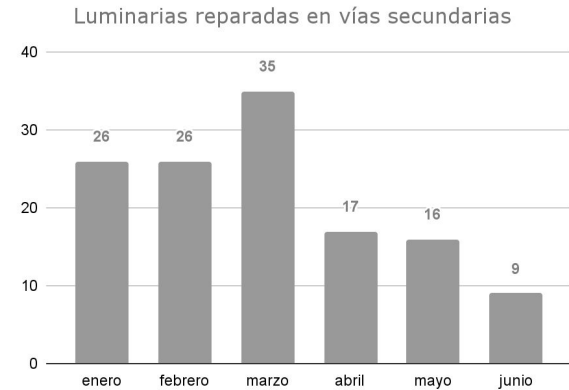

129

Reparaciones de luminarias
enero - junio

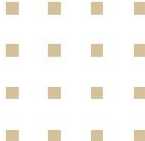



Sistema de Aguas de la Ciudad de México

Operación. Drenajes .

AVANCE DE TRABAJO

	ANTERIOR	AVANCE	ACUMULADO
ATARJEA (METROS)	6,900	480	7,380
POZOS DE VISITA	109	10	119
REJILLAS DE PISO	93	5	98
COLADERA PLUVIAL	95	4	99
ALBAÑAL (METROS)	488	16	504

REPORTE FOTOGRÁFICO



16 DE SEPTIEMBRE
(ENTRE ISABEL LA CATOLICA Y MOTOLINIA)

AVANCE DE TRABAJO LIMPIEZA Y DESAZOLVE DE 150 ML DE ATARJEA, 3 PV.

REPORTE FOTOGRÁFICO



5 DE MAYO
(ENTRE EJE CENTRAL LAZARO CARDENAS Y BOLIVAR)

AVANCE DE TRABAJO LIMPIEZA Y DESAZOLVE DE 180 ML DE ATARJEA, 4 PV, 3 CP, 4 RP, 12 ML DE ALBAÑAL.

REPORTE FOTOGRÁFICO



REPÚBLICA DE PERÚ NO. 49
(ESQUINA BELISARIO DOMINGUEZ)

AVANCE DE TRABAJO LIMPIEZA Y DESAZOLVE DE 150 ML DE ATARJEA, 3 PV, 1 CP, 1 RP, 4 ML DE ALBAÑAL.



Sistema de Aguas de la Ciudad de México

Sectorización Alcaldía Cuauhtémoc .



SACMEX |

SECTOR 5-C



1. Se continúa con los trabajos de excavación por medios manuales, para ubicar el eje de la red primaria y la red secundaria.



2. Sondeo actual de
3.0m * 1.0m * 1.70m
de profundidad



3. Marcado preliminar de interferencias



4. En caso de no localizar el eje de la red primaria en el sondeo actual (fotografía superior 1.), se realizará un 2do sondeo para red primaria en ésta zona.



SACMEX |

SECTOR 9-A



Actualmente está finalizada la obra civil perteneciente a la telemetría y se cuenta con el equipo de instrumentación instalado y programado, para la transmisión de datos, quedando pendiente su alimentación.

SACMEX |

SECTOR 9-D



Actualmente está finalizada la obra civil perteneciente a la telemetría y se cuenta con el equipo de instrumentación instalado y programado, para la transmisión de datos, asimismo el sitio queda operando.

SACMEX |

SECTOR 9-C



Actualmente se cuenta con el arreglo mecánico (obra hidráulica – instalada) sin sus conexiones aguas arriba y aguas abajo.

El tren mecánico se encuentra instalado en su posición final.

La caja de válvulas en proceso de construcción, cuenta con mejoramiento del terreno natural para su desplante, muros y castillos; se está trabajando actualmente en el habilitado y armado de la trabe perimetral.

Se tiene definida la ubicación de la obra civil perteneciente a la telemetría y se iniciará con su proceso de construcción.

SACMEX |



AVANCE POR SECTOR

- | | | | |
|---------------|-----------|---|--------------------------------|
| 1. Sector 5-C | — 04.00 % | — | Dr. Mora y Av. Hidalgo |
| 2. Sector 9-A | — 97.00 % | — | Isabel la Católica y 5 de Mayo |
| 3. Sector 9-B | — 98.00 % | — | Mixcalco y Manuel Doblado |
| 4. Sector 9-C | — 60.00 % | — | Moneda y Correo Mayor |
| 5. Sector 9-D | — 98.00 % | — | Isabel la Católica y 5 de Mayo |



AVANCE POR SECTOR

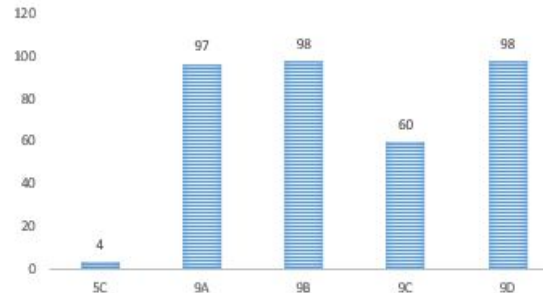



Secretaría de Obras y Servicios

Dirección General de Servicios Urbanos y Sustentabilidad

Alumbrado Público

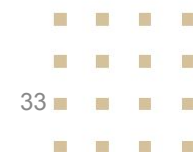



SOS-DGSUS-AP | Indicadores

Estrategia	Indicador	Reporte anterior al 09/06	U. Medida	Periodicidad	Próximo reporte
Alumbrado público	01) Luminarias reparadas en PA del CH	615	cantidad	quincenal	07 de julio



SOS-DGSUS-AP | Anexos

REPORTE DE LUMINARIAS REPARADAS EN CENTRO HISTÓRICO PERÍMETRO A / SEMANA AL 16 DE JUNIO

DIRECCIÓN	ENTRE CALLES	COLONIA	CANTIDAD	INCIDENCIA	MOTIVO
República de Brasil	República de Venezuela y República de Colombia	Centro	1	Reconexión de líneas de alimentación	Luminaria Apagada
República de Argentina	República de Nicaragua y Apartado	Centro	1	Reconexión de líneas de alimentación	Luminaria Apagada
República de Brasil	República de Colombia y República de Perú	Centro	23	Reconexión de líneas de alimentación	Circuito apagado
Lecumberri	Manuel Doblado y Eje 1 Oriente	Centro	4	Reconexión de líneas de alimentación	Luminaria Apagada
San Ildefonso	Calle del Carmen y República de Argentina	Centro	1	Cambio de balastro	Luminaria Apagada
La Santísima	República de Guatemala y Emiliano Zapata	Centro	1	Reconexión de líneas de alimentación	Luminaria Apagada
Palma Norte	República de Ecuador y República de Paraguay	Centro	1	Cambio de lámpara y balastro	Luminaria Apagada
Talavera	República de El Salvador y Mesones	Centro	1	Cambio de balastro	Luminaria Apagada
5 de Febrero	José María Izazaga y Nezahualcóyotl	Centro	6	Reconexión de líneas de alimentación	Luminaria Apagada
República de Uruguay	Talavera y Jesús María	Centro	1	Reacomodo de luminaria	Luminaria apunto de caer
		Subtotal:	40		

SOS-DGSUS-AP | Anexos

REPORTE DE LUMINARIAS REPARADAS EN CENTRO HISTÓRICO PERÍMETRO A / SEMANA AL 16 DE JUNIO

DIRECCIÓN	ENTRE CALLES	COLONIA	CANTIDAD	INCIDENCIA	MOTIVO
Palma Norte	Esquina República del Ecuador	Centro	2	Colocación de componentes	Luminaria encendida de día
Las Cruces	Regina y Mesones	Centro	1	Cierre de difusor	Difusor abierto
República de Costa Rica	Manuel Doblado y González Ortega	Centro	2	Reconexión de líneas de alimentación	Luminaria Apagada
Belisario Domínguez	República de Chile y República de Brasil	Centro	7	Reconexión de líneas de alimentación	Circuito apagado
República de Perú	República de Chile y Leandro Valle	Centro	17	Reconexión de líneas de alimentación	Circuito apagado
Mesones	Callejón de Mesones e Isabel La Católica	Centro	1	Cambio de balastro	Luminaria Apagada
Berriozabal	Esquina con González Ortega	Centro	2	Reconexión de líneas de alimentación	Luminaria Apagada
Florida	Manuel de la Peña y Peña y República de Costa Rica	Centro	1	Reacomodo de componentes	Luminaria Apagada
Eje 1 Sur	Doctor Carmona y Valle y Rafael Lucio	Centro	2	Reconexión de líneas de alimentación	Luminaria Apagada
Mesones	Isabel La Católica y Simón Bolívar	Centro	1	Cambio de balastro	Luminaria Apagada
Subtotal:			36		



SOS-DGSUS-AP | Anexos

REPORTE DE LUMINARIAS REPARADAS EN CENTRO HISTÓRICO PERÍMETRO A / SEMANA AL 16 DE JUNIO

DIRECCIÓN	ENTRE CALLES	COLONIA	CANTIDAD	INCIDENCIA	MOTIVO
Nacional	Eje 1 Oriente y Manuel Doblado	Centro	1	Reconexión de líneas de alimentación	Luminaria Apagada
Corregidora	Esq. Correo Mayor	Centro	1	Instalación de luminaria	instalacion de luminaria
20 de Noviembre	República de El Salvador, República de Uruguay	Centro	14	Cableado subterráneo y reconexión de líneas de alimentación	Circuito encendido de día
Vizcaínas	Simón Bolívar y Eje Central Lázaro Cárdenas	Centro	15	Restablecimiento de Control	Circuito apagado
República De Venezuela	Esquina con República de Brasil	Centro	1	Reconexión de líneas de alimentación	Luminaria Apagada
16 de Septiembre	Palma y 5 de Febrero	Centro	1	Cambio de luminaria	Luminaria Apagada
José Joaquín Herrera	Eje 1 Oriente (Vidal Alcocer) y Calle Manuel Doblado.	Centro	1	Reconexión de líneas de alimentación	Luminaria Apagada
Eje 1 Sur	Avenida Cuauhtémoc y Doctor Carmona y Valle	Centro	10	Reconexión de líneas de alimentación	Circuito apagado
República de Uruguay	Talavera y Jesús María	Centro	1	Instalación de componentes y reconexión de líneas de alimentación	instalacion de luminaria
Venustiano Carranza	20 de Noviembre y Jose María Pino Suárez	Centro	1	Limpieza de difusor	Difusor Anegado
		Subtotal:	46		



SOS-DGSUS-AP | Anexos

REPORTE DE LUMINARIAS REPARADAS EN CENTRO HISTÓRICO PERÍMETRO A / SEMANA AL 16 DE JUNIO

DIRECCIÓN	ENTRE CALLES	COLONIA	CANTIDAD	INCIDENCIA	MOTIVO
República de Perú	República de Brasil y Ignacio Allende	Centro	15	Reconexión de líneas de alimentación	Circuito apagado
República de Perú	Eje Central Lázaro Cárdenas e Ignacio Allende	Centro	13	Reconexión de líneas de alimentación	Circuito apagado
20 de Noviembre	José María Izazaga y San Jerónimo	Centro	1	Cambio de balastro	Luminaria Apagada
Filomeno Mata	5 de Mayo y Francisco I. Madero	Centro	1	Reconexión de líneas de alimentación	Luminaria Apagada
Alhóndiga	Manzanares y Corregidora	Centro	5	Reconexión de líneas de alimentación	Circuito apagado
República de Brasil	Donceles, República de Cuba	Centro	1	Cierre de difusor	Difusor abierto
República de Brasil	República de Guatemala y Donceles	Centro	4	Limpieza de difusor	Difusor con presencia de agua
República de Costa Rica	Esquina con Eje 1 Oriente	Centro	1	Cambio de fotocelda	Luminaria encendida de día
República de Bolivia	República de Argentina y República de Brasil	Centro	1	Reacomodo y cierres de difusor	Difusor abierto
Plaza de la Constitución	Calle Monte de Piedad y Moneda	Centro	26	Reconexión de líneas de alimentación	Circuito apagado
		Subtotal:	68		



SOS-DGSUS-AP | Anexos

REPORTE DE LUMINARIAS REPARADAS EN CENTRO HISTÓRICO PERÍMETRO A / SEMANA AL 16 DE JUNIO

DIRECCIÓN	ENTRE CALLES	COLONIA	CANTIDAD	INCIDENCIA	MOTIVO
República de Brasil	República de Cuba y Belisario Domínguez	Centro	1	Cambio de balastro	Luminaria Apagada
Vizcaínas	Aldaco y Callejón San Ignacio	Centro	1	Cambio de lámpara y balastro	Luminaria Apagada
Mesones	Talavera y Jesús María	Centro	2	Reconexión de líneas de alimentación	Luminaria Apagada
20 de Noviembre	José María Pino Izazaga y San Jerónimo	Centro	1	Cambio de socket	Luminaria Apagada
Fray Servando Teresa de Mier	5 de Febrero/ Diagonal 20 de Noviembre	Centro	12	Cableado interpostal y reconexión de líneas de alimentación	Circuito apagado
Alhóndiga	Manzanares y Corregidora	Centro	5	Restablecimiento de reloj	Timer desprogramado
República de Brasil	República de Honduras y República de Paraguay	Centro	31	Reconexión de líneas de alimentación y restablecimiento Control	Circuito apagado
Belisario Domínguez	Callejón Héroes del 57 y Eje Central Lázaro Cárdenas	Centro	1	Reconexión de líneas de alimentación	Luminaria Apagada
Manuel Doblado	José Joaquín Herrera y Lecumberri	Centro	1	Reconexión de líneas de alimentación	Luminaria Apagada
20 de Noviembre	José María Izazaga y San Jerónimo	Centro	1	Cambio de balastro	Luminaria Apagada
		Subtotal:	56		



SOS-DGSUS-AP | Anexos

REPORTE DE LUMINARIAS REPARADAS EN CENTRO HISTÓRICO PERÍMETRO A / SEMANA AL 16 DE JUNIO

DIRECCIÓN	ENTRE CALLES	COLONIA	CANTIDAD	INCIDENCIA	MOTIVO
Misioneros	1a calle del Topacio y Plaza San José Baz	Centro	3	Cambio de balastro	Luminaria Apagada
Feria del Bienestar	República de Argentina y Calle del Carmen	Centro	1	Reacomodo de componentes	Luminaria apunto de caer
Donceles	Eje Central y Ignacio Allende	Centro	49	Reconexión de líneas de alimentación	Circuito apagado
Isabel la Católica	16 de Septiembre y Francisco I. Madero	Centro	1	Cambio de balastro	Luminaria apagada
Berriozábal	Manuel Doblado y Eje 1 Oriente	Centro	2	Instalación de fotocelda	Luminaria apagada
República de Costa Rica	González Ortega y Florida	Centro	1	Reconexión de líneas de alimentación	Luminaria apagada
Donceles	Xicotencatl e Ignacio Allende	Centro	1	Cambio de balastro	Luminaria apagada
República de Perú	República de Brasil y República de Argentina	Centro	1	Cambio de balastro	Luminaria apagada
		Subtotal:	59		
		Total	305		



SOS-DGSUS-AP | Anexos

REPORTE DE LUMINARIAS REPARADAS EN CENTRO HISTÓRICO PERÍMETRO A / SEMANA AL 23 DE JUNIO

DIRECCIÓN	ENTRE CALLES	COLONIA	CANTIDAD	INCIDENCIA	MOTIVO
Donceles	callejón Héroes del 57 y Simon Bolivar	Centro	2	Se realiza instalación de componentes y reconexión de líneas de alimentación	Luminaria Apagada
República de Uruguay	5 de Febrero e Isabel la Católica	Centro	1	Se realiza cambio de balastro	Luminaria Apagada
José Joaquín Herrera	Eje 1 Oriente y Manuel Doblado	Centro	1	Se realiza reconexión de líneas de alimentación	Luminaria Apagada
Bolívar	República de Uruguay y República de El Salvador	Centro	1	Se realiza reconexión de líneas de alimentación	Luminaria Apagada
16 de Septiembre	Simón Bolívar e Isabel la Católica	Centro	1	Se realiza cambio de lámpara y balastro	Luminaria Apagada
Palma Norte	Tacuba y 5 de Mayo	Centro	1	Se realiza cambio de lámpara y balastro	Luminaria Apagada
República de Cuba	Palma Norte y República de Chile	Centro	1	Se realiza reconexión de líneas de alimentación	Luminaria Apagada
Callejón del 57	Esquina con República de Cuba	Centro	1	Se realiza cambio de balastro	Luminaria Apagada
Francisco I. Madero	Esquina con Isabel la Católica	Centro	1	Se realiza cambio de lámpara y balastro	Luminaria Apagada
República De Venezuela	República de Brasil y C. Rodríguez Puebla	Centro	22	Se realiza restablecimiento de Control	Circuito apagado
		Subtotal:	32		



SOS-DGSUS-AP | Anexos

REPORTE DE LUMINARIAS REPARADAS EN CENTRO HISTÓRICO PERÍMETRO A / SEMANA AL 23 DE JUNIO

DIRECCIÓN	ENTRE CALLES	COLONIA	CANTIDAD	INCIDENCIA	MOTIVO
República de Brasil	Belisario Domínguez y República de Perú	Centro	5	Se realiza cambio de Balastro	Luminaria Apagada
República de Bolivia	Girón y Del Carmen	Centro	1	Se realiza reconexión de líneas de alimentación	Luminaria Apagada
República de Cuba	Palma Norte y República de Chile	Centro	2	Se realiza cambio de lámpara y de balastro	Luminaria Apagada
Donceles	República de Brasil y República de Argentina	Centro	1	Se realiza cambio de balastro	Luminaria Apagada
La Santísima	Soledad y Emiliano Zapata	Centro	5	Se realiza reconexión de líneas de alimentación	Circuito apagado
República de El Salvador	Las Cruces y Jesús Maria	Centro	1	Se realiza cambio de lámpara	Luminaria Apagada
Donceles	Callejón Héroes del 57 e Ignacio Allende	Centro	8	Se realiza reconexión de líneas de alimentación	Circuito apagado
20 de Noviembre	: Esquina con República de El Salvador	Centro	1	Se realiza cambio de lámpara	Luminaria Apagada
Corregidora	José M. Pino Suárez y Academia	Centro	19	Se realiza restablecimiento de Control	Circuito apagado
Mesones	Callejón Mesones, Isabel la católica	Centro	1	Se realiza cambio de lámpara y balastro	Luminaria Apagada
		Subtotal:	44		



SOS-DGSUS-AP | Anexos

REPORTE DE LUMINARIAS REPARADAS EN CENTRO HISTÓRICO PERÍMETRO A / SEMANA AL 23 DE JUNIO

DIRECCIÓN	ENTRE CALLES	COLONIA	CANTIDAD	INCIDENCIA	MOTIVO
República de Brasil	Belisario Domínguez y República de Perú	Centro	2	Se realiza cambio de balastro	Luminaria Apagada
Lecumberri	Manuel Doblado y Callejón Mixcalco	Centro	1	Se realiza cambio de balastro	Luminaria Apagada
República de Brasil	República de Honduras y República de Paraguay	Centro	1	Se realiza cambio de balastro	Luminaria Apagada
Isabel la Católica	Av. 5 de Mayo, C. de Tacuba	Centro	16	Se realiza restablecimiento control	Circuito apagado
Justo Sierra	C. Del Carmen, C. Loreto	Centro	10	Se realiza reconexión de líneas de alimentación	Circuito apagado
Donceles	Ignacio Allende, Eje Central Lázaro Cárdenas	Centro	30	Se realiza reconexión de líneas de alimentación	Circuito apagado
República de Perú	República de Brasil y República de Argentina	Centro	3	Se realiza reconexión de líneas de alimentación	Luminaria Apagada
Venustiano Carranza	Eje Central Lázaro Cárdenas y Simón Bolívar	Centro	42	Se realiza reconexión de líneas de alimentación	Circuito apagado
5 de Febrero	Fray Servando Teresa de Mier	Centro	1	Se realiza cambio de lámpara y balastro	Luminaria Apagada
República de Paraguay	República de Brasil y Comonfort	Centro	8	Se realiza cambio de fotocelda	Circuito encendido de día
		Subtotal:	114		



SOS-DGSUS-AP | Anexos

REPORTE DE LUMINARIAS REPARADAS EN CENTRO HISTÓRICO PERÍMETRO A / SEMANA AL 23 DE JUNIO

DIRECCIÓN	ENTRE CALLES	COLONIA	CANTIDAD	INCIDENCIA	MOTIVO
Francisco I. Madero	Isabel La Católica y Simón Bolívar	Centro	17	Se realiza cambio de fotocelda	Circuito encendido de día
5 de Febrero	José María Izazaga y Fray Servando Teresa de Mier	Centro	33	Se realiza restablecimiento de control	Circuito apagado
José María Pino Suárez	José María Pino Suárez	Centro	1	Se realiza cambio de balastro	Luminaria Apagada
Donceles	Palma Norte y República de Brasil	Centro	1	Se realiza cambio de lámpara	Luminaria Apagada
Vizcaínas	Aldaco y Eje Central	Centro	1	Se realiza reconexión de líneas de alimentación	Luminaria Apagada
20 de Noviembre	cruce con Fray Servando Teresa de Mier	Centro	4	Se realiza reconexión de líneas de alimentación	Luminaria Apagada
Rodríguez Puebla	República de Venezuela y Lecumberri	Centro	12	Se realiza reconexión de líneas de alimentación	Circuito apagado
Corregidora	La Academia y Jesús María	Centro	1	Se realiza cambio de lámpara y balastro	Luminaria apagada
Palma Norte	Belisario Domínguez y República de Cuba	Centro	1	Se realiza cambio de lámpara y balastro	Luminaria apagada
José Joaquín Herrera	Leona Vicario y Gregorio Torres Quintero	Centro	1	Se realiza cambio de balastro	Luminaria apagada
		Subtotal:	72		



SOS-DGSUS-AP | Anexos

REPORTE DE LUMINARIAS REPARADAS EN CENTRO HISTÓRICO PERÍMETRO A / SEMANA AL 23 DE JUNIO

DIRECCIÓN	ENTRE CALLES	COLONIA	CANTIDAD	INCIDENCIA	MOTIVO
República de Perú	República de Chile y Leandro Valle	Centro	1	Se realiza cambio de lámpara	Luminaria apagada
Girón	Esquina con Rodríguez Puebla	Centro	1	Se realiza cambio de balastro	Luminaria apagada
Bolívar	Nezahualcóyotl y Fray Servando Teresa de Mier	Centro	16	Se realiza reconexión de líneas de alimentación	Circuito apagado
República de Bolivia	República de Bolivia	Centro	4	Se realiza reubicación y reconexión de fotocontactor	Circuito apagado
República de Bolivia	República de Bolivia	Centro	5	Se realiza cambio de fotocelda	Circuito encendido de día
Plaza de la Constitución	Esquina 20 de Noviembre	Centro	1	Se realiza cambio de lámpara	Luminaria apagada
República de Uruguay	20 de Noviembre y 5 de Febrero	Centro	1	Se realiza cambio de balastro	Luminaria apagada
República de Chile	República de Cuba y Belisario Domínguez	Centro	7	Se realiza reconexión de líneas de alimentación en registro	Circuito apagado
Fray Servando Teresa de Mier	Callejón San Salvador El Verde y 5 de Febrero	Centro	1	Se realiza reconexión de líneas de alimentación en registro	Luminaria apagada
Filomeno Mata	5 de Mayo y Francisco I Madero	Centro	1	Se realiza reconexión de líneas de alimentación en registro	Luminaria apagada
		Subtotal:	38		

SOS-DGSUS-AP | Anexos

REPORTE DE LUMINARIAS REPARADAS EN CENTRO HISTÓRICO PERÍMETRO A / SEMANA AL 23 DE JUNIO

DIRECCIÓN	ENTRE CALLES	COLONIA	CANTIDAD	INCIDENCIA	MOTIVO
República de El Salvador	José María Pino Suárez y Correo Mayor	Centro	3	Se realiza reconexión de líneas de alimentación en registro	Luminaria apagada
República de Chile	Tacuba y Donceles	Centro	1	Se realiza cambio de balastro	Luminaria apagada
Nacional	Eje 1 Oriente y Manuel Doblado	Centro	3	Se realiza reconexión de líneas de alimentación en registro	Luminaria apagada
20 de Noviembre	Chimalpopoca y Ejido	Centro	3	Se realiza cambio de lámpara y balastro	Luminaria apagada
		Subtotal:	10		
		Subtotal:	310		

SOS-DGSUS-AP | Anexos

TALavera



CAMBIO DE BALASTRO

SAN ILDEFONSO



CAMBIO DE BALASTRO

REPÚBLICA DE URUGUAY



**INSTALACIÓN DE COMPONENTES Y
RECONEXIÓN DE LÍNEAS DE
ALIMENTACIÓN**

REPÚBLICA DE PERÚ



**RECONEXIÓN DE LÍNEAS DE
ALIMENTACIÓN**

SOS-DGSUS-AP | Anexos

PALMA NORTE



**COLOCACIÓN DE
COMPONENTES**

LECUMBERRI



**RECONEXIÓN DE LÍNEAS DE
ALIMENTACIÓN**

SOS-DGSUS-AP | Anexos

LAS CRUCES



CIERRE DE DIFUSOR

LA SANTÍSIMA



**RECONEXIÓN DE LÍNEAS DE
ALIMENTACIÓN**

SOS-DGSUS-AP | Anexos

16 DE SEPTIEMBRE

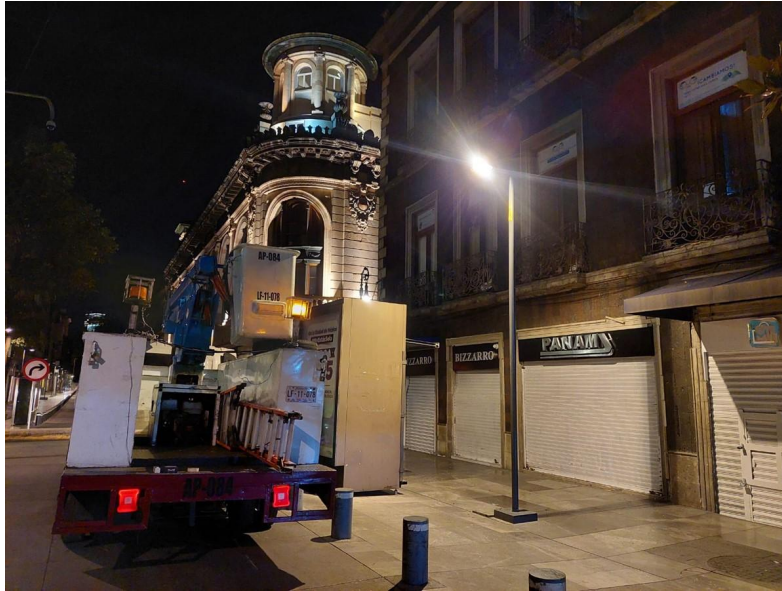

**CAMBIO DE LÁMPARA Y
BALASTRO**

DONCELES



**RECONEXIÓN DE LÍNEAS DE
ALIMENTACIÓN**

SOS-DGSUS-AP | Anexos

FRANCISCO I. MADERO



**CAMBIO DE LÁMPARA Y
BALASTRO**

REPÚBLICA DE CUBA



**RECONEXIÓN DE LÍNEAS DE
ALIMENTACIÓN**

SOS-DGSUS-AP | Anexos

ISABEL LA CATÓLICA



**RESTABLECIMIENTO DE
CONTROL**

CALLEJÓN HÉROES DEL 57



CAMBIO DE BALASTRO

SOS-DGSUS-AP | Anexos

JOSÉ JOAQUÍN HERRERA



**RECONEXIÓN DE LÍNEAS DE
ALIMENTACIÓN**

REPÚBLICA DE URUGUAY



CAMBIO DE BALASTRO



SOS-DGSUS-AP | Seguimiento de Indicadores

7,715

Incidencias de infraestructura del perímetro ACH
enero - junio

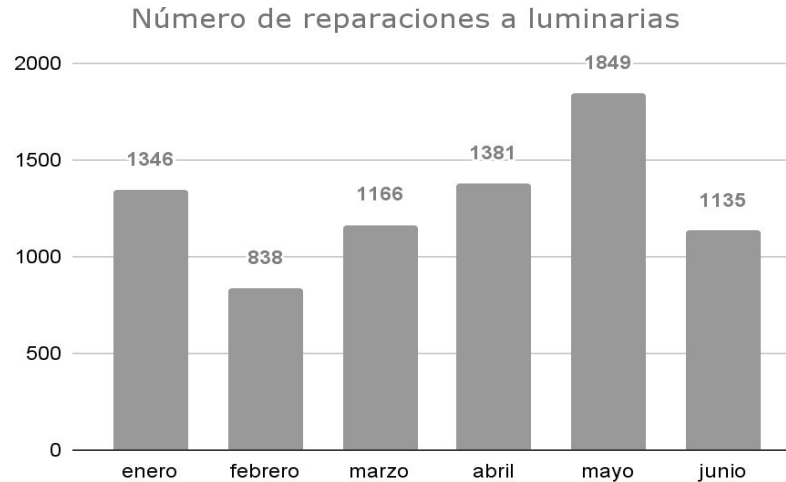



Secretaría de Obras y Servicios

Dirección General de Servicios Urbanos y
Sustentabilidad



SOS-DGSUS | Indicadores

Estrategia	Indicador	Reporte al 25/06	U. Medida	Periodicidad	Próximo reporte
Limpieza	01) Barrido de guarnición en PA del CH	12,312.16	kilómetros	quincenal	11 de julio
	02) Barrido mecánico en PA del CH	1,279.04	kilómetros		
Recolección	03) Residuos sólidos y recolección producto de barrido	9,483	metros cúbicos		
	04) Tierra recolectada en PA del CH	124.50	metros cúbicos		
Lavado	05) Lavado de papeleras	1,120	piezas		
	06) Lavado en Plazas, calles, corredores semi/peatonales en PA de CH	695,817	metros cuadrados		



SOS-DGSUS | Indicadores

Estrategia	Indicador	Reporte al 25/06	U. Medida	Periodicidad	Próximo reporte
Lavado	07) Sitio críticos lavados en PA de CH	254	sitios	quincenal	11 de julio
Recolección	08) Recolección en tiraderos clandestinos en PA de CH (25 tiraderos)	350	sitios		
Limpieza	09) Limpieza de chicles en corredor Madero, Av. Juárez, Av. Hidalgo y Plaza de la Constitución	10,154	piezas		
Eliminación de grafiti	10) Eliminación de grafiti en PA de CH	552	metros cuadrados		
Limpieza	11) Retiro de propaganda en PA de CH	2,552	piezas		
Eliminación de plagas	12) Desratización en PA y PB de CH - Piezas de Cebos Cereal B	784	piezas		
	13) Desratización en PA y PB de CH - Fumigación	0	metros cuadrados		



SOS-DGSUS Subdirección de Parques B | Anexo de indicadores

ELIMINACIÓN DE GRAFITTI DE PROTESTA 445 M2 Y VANDÁLICO 107 M2

VIALIDAD	Cantidad	U.M.
CIRCUITO PLAZA DE LA CONSTITUCIÓN, DE 5 DE FEBRERO A AV. 20 DE NOVIEMBRE (PROTESTA)	51	m2
DONCELES ESQUINA ALLENDE (PROTESTA)	6	m2
SIMÓN BOLÍVAR, DE TACUBA A AV. JOSÉ MARÍA IZAZAGA	21	m2
ISABEL LA CATÓLICA, DE AV. JOSÉ MARÍA IZAZAGA A TACUBA	24	m2
TACUBA, DE MONTE DE PIEDAD A EJE CENTRAL LÁZARO CÁRDENAS	16	m2
VENUSTIANO CARRANZA, DE EJE CENTRAL LÁZARO CÁRDENAS A LAS CRUCES	19	m2
REPÚBLICA DE URUGUAY, DE JESÚS MARÍA A EJE CENTRAL LÁZARO CÁRDENAS	27	m2
AV. JUÁREZ DE AV. BALDERAS A EJE CENTRAL LÁZARO CÁRDENAS (PROTESTA)	142	m2
EJE CENTRAL LÁZARO CÁRDENAS DE AV. JUÁREZ A AV. 5 DE MAYO (PROTESTA)	152	m2
AV. 5 DE MAYO DE EJE CENTRAL LÁZARO CÁRDENAS A MONTE DE PIEDAD (PROTESTA)	62	m2
PLAZA DE LA CONSTITUCIÓN (PROTESTA)	32	m2
TOTAL	552	m2

SOS-DGSUS Subdirección de Parques B | Anexo de indicadores

ELIMINACIÓN DE GRAFITTI DE PROTESTA Y VANDÁLICO

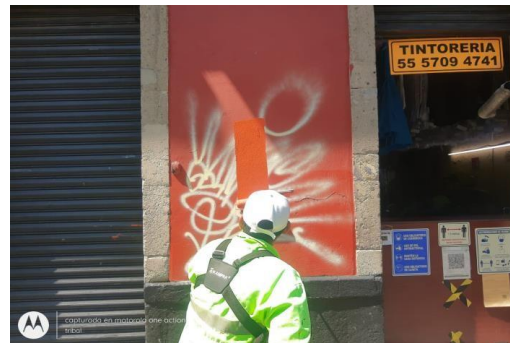

SOS-DGSUS Subdirección de Parques B | Anexo de indicadores

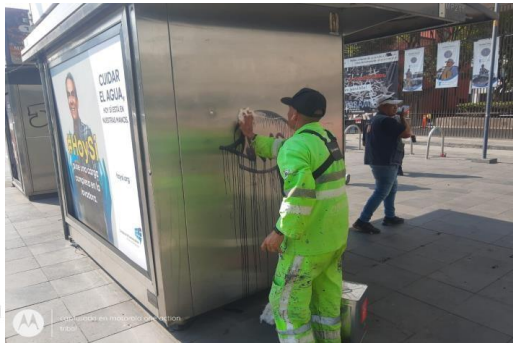

SOS-DGSUS Subdirección de Parques B | Anexo de indicadores

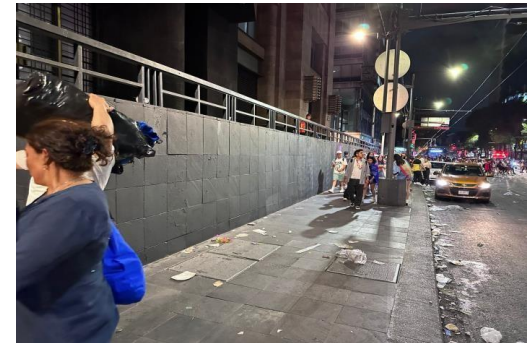
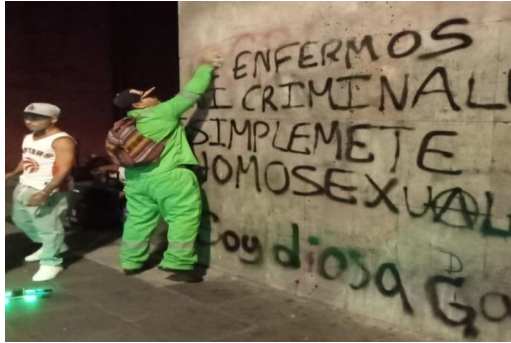



SOS-DGSUS Subdirección de Parques B | Anexo de indicadores

INFORME DE APOYO REALIZADO AL INSTITUTO DE ATENCIÓN A POBLACIONES PRIORITARIAS PERIMETROS A Y B PERIODO: DEL 12 AL 25 DE JUNIO DE 2023

VIALIDAD	UBICACIÓN	DIAS LABORADOS	FRECUENCIAS DE ATENCIÓN	BARRIDO MANUAL M2	RECOLECCIÓN DE RESIDUOS M3	OBSERVACIONES
CORREDOR PEATONAL SAN ILDEFONSO	DE DEL CARMEN A REPÚBLICA DE ARGENTINA	14	42	94,500	10.70	
EJE 1 ORIENTE VIDAL ALCOCER	ESQUINA LECUMBERRI	12	12	1,680	58.70	SE REALIZO BARRIDO EN ARROYO VEHICULAR Y BANQUETA
PLAZA SAN LUCAS	CALLE SAN LUCAS Y CERRADA NEZAHUALCOYOTL	4	4	6,808	6.00	
PLAZA PINO SUÁREZ	AV. JOSÉ MARÍA PINO SUÁREZ ESQUINA AV. SAN PABLO	4	4	21,696		
CALLEJON DE ECUADOR	DE EJE 1 NORTE A REPÚBLICA DE ECUADOR	14	28	16,800	10.70	
LUIS GONZÁLEZ OBREGON	DE REPÚBLICA DE ARGENTINA A REPÚBLICA DE BRASIL	14	42	4,200	10.50	SE REALIZO BARRIDO EN BANQUETA
PLAZA SANTA CATARINA	REPÚBLICA DE BRASIL ESQUINA REPÚBLICA DE HONDURAS	4	4	11,492	2.00	



SOS-DGSUS Subdirección de Parques B | Anexo de indicadores

VIALIDAD	UBICACIÓN	DIAS LABORADOS	FRECUENCIAS DE ATENCIÓN	BARRIDO MANUAL M2	RECOLECCIÓN DE RESIDUOS M3	OBSERVACIONES
PLAZA DE LA CONCEPCIÓN CUEPOPAN	DE BELISARIO DOMÍNGUEZ A REPÚBLICA DE PERÚ	14	28	84,000	8.20	
PLAZA 23 DEMAYO	BELISARIO DOMÍNGUEZ Y REPÚBLICA DE BRASIL	14	42	102,228	10.00	
SAN FERNANDO	SAN FERNANDO NÚMERO 5	1	1	100	0.20	SE REALIZO BARRIDO EN BANQUETA
EJE CENTRAL LÁZARO CÁRDENAS No. 23	ENTRE DONCELES Y REPÚBLICA DE CUBA	4	4	400	0.80	SE REALIZO BARRIDO EN BANQUETA
PLAZA ZARCO	AV. PASEO DE LA REFORMA Y AV. HIIDALGO	1	1	4,225	5.00	
CORREDOR PEATONAL LEANDRO VALLE	DE REPÚBLICA DE PERÚ A 23 DE MAYO	14	43	96,320	11.70	
AV. PASEO DE LA REFORMA	AV. PASEO DE LA REFORMA Y EJE 1 NORTE	2	2	200	6.00	SE REALIZO BARRIDO EN CAMELLON
ARTICULO 123	ENTRE BALDERAS Y REVILLAGIGEDO	1	1	100	0.40	SE REALIZO BARRIDO EN BANQUETA
RIV A PALACIO	RIVA PALACIO ESQUINA VIOLETA	1	1	100	5.00	SE REALIZO BARRIDO EN BANQUETA

SOS-DGSUS Subdirección de Parques B | Anexo de indicadores

ACTIVIDADES DE LIMPIEZA EN EL CORREDOR PEATONAL SAN ILDEFONSO, EN APOYO AL INSTITUTO DE ATENCIÓN A POBLACIONES PRIORITARIAS (IAPP) Y LA SECRETARÍA DE SEGURIDAD CIUDADANA (SSC)



SOS-DGSUS Subdirección de Parques B | Anexo de indicadores

CORREDOR PEATONAL SAN ILDEFONSO

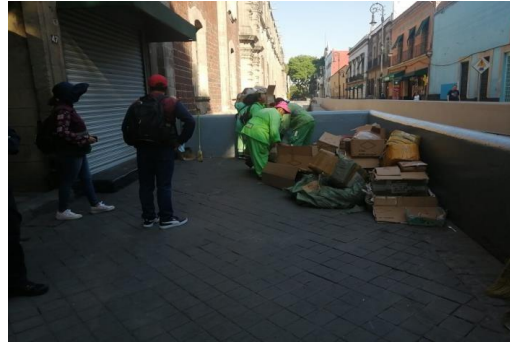

SOS-DGSUS Subdirección de Parques B | Anexo de indicadores

ACTIVIDADES DE LIMPIEZA EN EJE 1 ORIENTE VIDAL ALCOGER ESQUINA LECUMBERRI, EN APOYO AL INSTITUTO DE ATENCIÓN A POBLACIONES PRIORITARIAS (IAPP) Y LA SECRETARIA DE SEGURIDAD CIUDADANA (SSC)

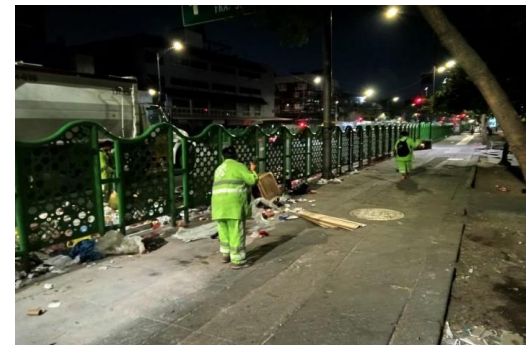
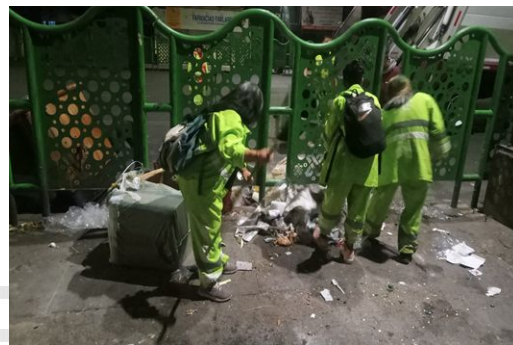

SOS-DGSUS Subdirección de Parques B | Anexo de indicadores

VIDAL ALCOCER ESQUINA LECUMBERRI



SOS-DGSUS Subdirección de Parques B | Anexo de indicadores

ACTIVIDADES DE LIMPIEZA EN PLAZA SAN LUCAS Y PLAZA PINO SUÁREZ, EN APOYO AL INSTITUTO DE ATENCIÓN A POBLACIONES PRIORITARIAS (IAPP) Y A LA SECRETARIA DE SEGURIDAD

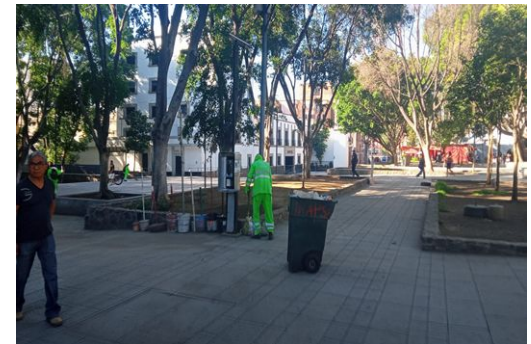

SOS-DGSUS Subdirección de Parques B | Anexo de indicadores

PLAZA SAN LUCAS Y PLAZA PINO SUÁREZ

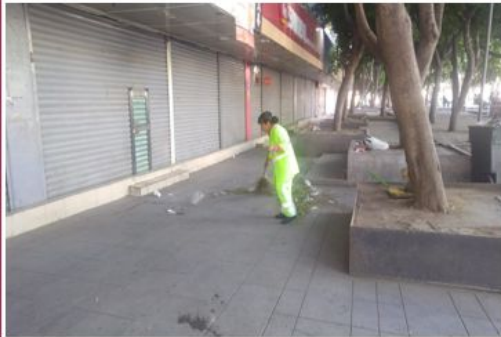

SOS-DGSUS Subdirección de Parques B | Anexo de indicadores

ACTIVIDADES DE LIMPIEZA EN CALLEJÓN DE REPÚBLICA DE ECUADOR, EN APOYO AL INSTITUTO DE ATENCIÓN A POBLACIONES PRIORITARIAS (IAPP) Y LA SECRETARIA DE SEGURIDAD CIUDADANA (SSC)



SOS-DGSUS Subdirección de Parques B | Anexo de indicadores

CALLEJÓN DE REPÚBLICA DE ECUADOR



SOS-DGSUS Subdirección de Parques B | Anexo de indicadores

ACTIVIDADES DE LIMPIEZA EN LA CALLE LUIS GONZÁLEZ OBREGÓN, EN APOYO AL INSTITUTO DE ATENCIÓN A POBLACIONES PRIORITARIAS (IAPP), POR RETIRO DE PERSONAS EN SITUACIÓN VULNERABLE

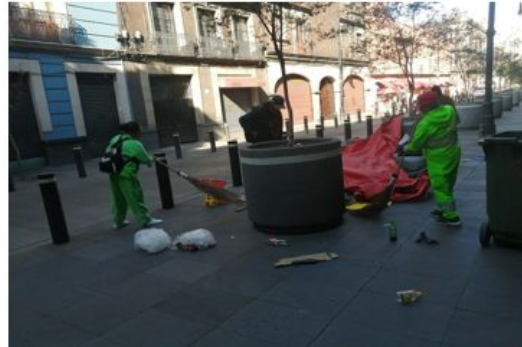

SOS-DGSUS Subdirección de Parques B | Anexo de indicadores

CALLE LUIS GONZÁLEZ OBREGÓN



SOS-DGSUS Subdirección de Parques B | Anexo de indicadores

ACTIVIDADES DE LIMPIEZA EN PLAZA SANTA CATARINA, EN APOYO AL INSTITUTO DE ATENCIÓN A POBLACIONES PRIORITARIAS (IAPP), POR RETIRO DE PERSONAS EN SITUACIÓN VULNERABLE

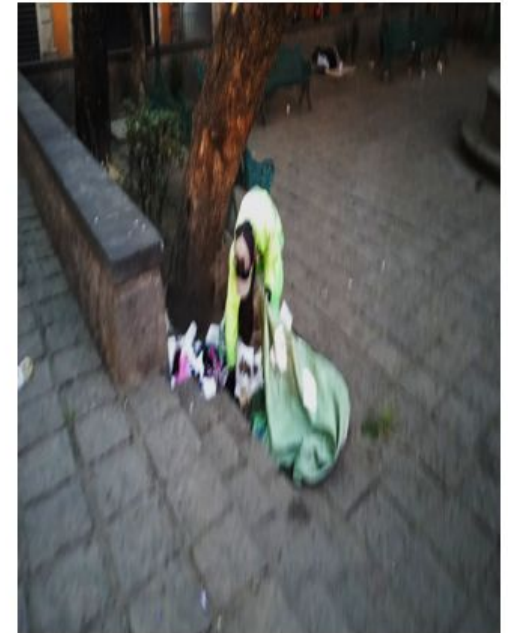

SOS-DGSUS Subdirección de Parques B | Anexo de indicadores

ACTIVIDADES DE LIMPIEZA EN PLAZA DE LA CONCEPCIÓN CUECOPAN, EN APOYO AL INSTITUTO DE ATENCIÓN A POBLACIONES PRIORITARIAS (IAPP) Y A LA SECRETARIA DE SEGURIDAD CIUDADANA (SSC)



SOS-DGSUS Subdirección de Parques B | Anexo de indicadores

PLAZA DE LA CONCEPCIÓN CUECOPAN

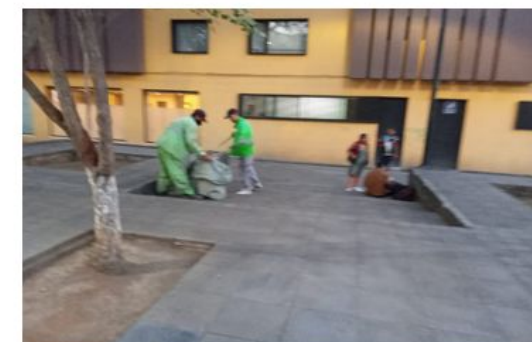

SOS-DGSUS Subdirección de Parques B | Anexo de indicadores

ACTIVIDADES DE LIMPIEZA EN PLAZA 23 DE MAYO UBICADA EN BELISARIO DOMÍNGUEZ ESQUINA REPÚBLICA DE BRASIL, EN APOYO AL INSTITUTO DE ATENCIÓN A POBLACIONES PRIORITARIAS (IAPP) Y A LA SECRETARIA DE SEGURIDAD CIUDADANA (SSC)

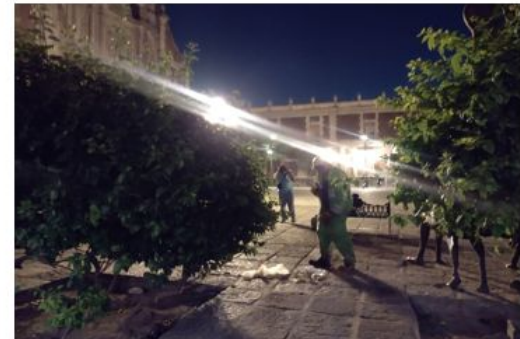

SOS-DGSUS Subdirección de Parques B | Anexo de indicadores

PLAZA 23 DE MAYO



SOS-DGSUS Subdirección de Parques B | Anexo de indicadores

ACTIVIDADES DE LIMPIEZA EN SAN FERNANDO No. 5, EN APOYO AL INSTITUTO DE ATENCIÓN A POBLACIONES PRIORITARIAS (IAPP) POR RETIRO DE PERSONAS EN SITUACIÓN VULNERABLE

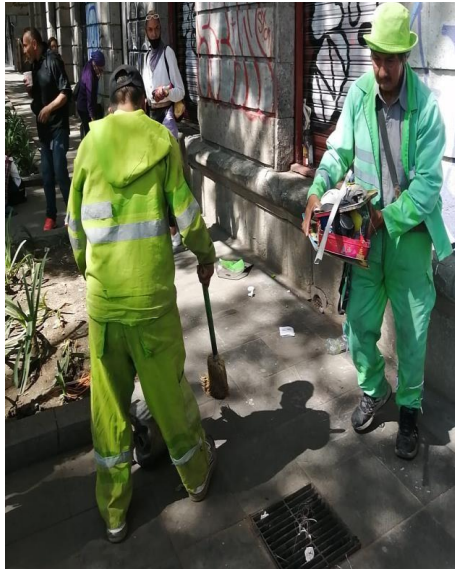

SOS-DGSUS Subdirección de Parques B | Anexo de indicadores

ACTIVIDADES DE LIMPIEZA EN EJE CENTRAL LÁZARO CÁRDENAS No. 23 ENTRE DONCELES Y REPÚBLICA DE CUBA, EN APOYO AL INSTITUTO DE ATENCIÓN A POBLACIONES PRIORITARIAS (IAPP) POR RETIRO DE PERSONAS EN SITUACIÓN VULNERABLE



SOS-DGSUS Subdirección de Parques B | Anexo de indicadores

ACTIVIDADES DE LIMPIEZA EN PLAZA ZARCO, AV. PASEO DE LA REFORMA ESQUINA HIDALGO, EN APOYO AL INSTITUTO DE ATENCIÓN A POBLACIONES PRIORITARIAS (IAPP) POR RETIRO DE PERSONAS EN SITUACIÓN VULNERABLE

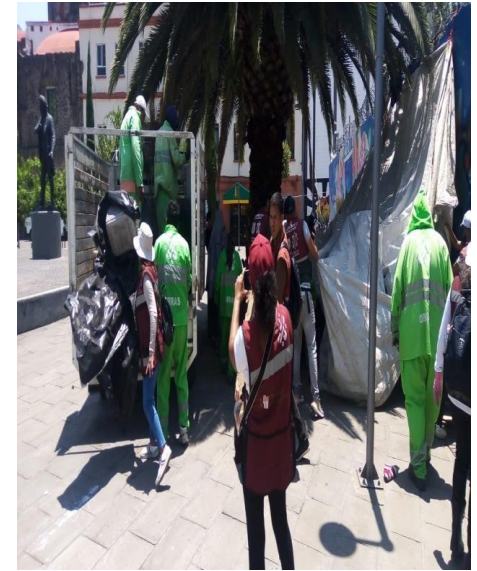

SOS-DGSUS Subdirección de Parques B | Anexo de indicadores

ACTIVIDADES DE LIMPIEZA EN LEANDRO VALLE, EN APOYO AL INSTITUTO DE ATENCIÓN A POBLACIONES PRIORITARIAS (IAPP) Y A LA SECRETARIA DE SEGURIDAD CIUDADANA (SSC)

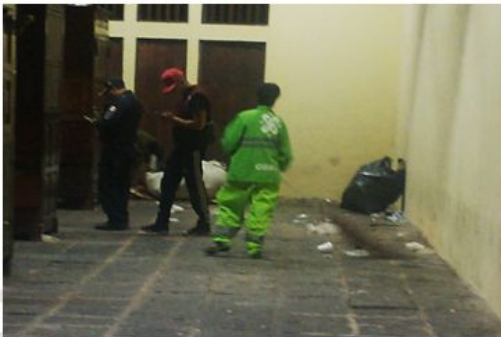

SOS-DGSUS Subdirección de Parques B | Anexo de indicadores

CORREDOR PEATONAL LEANDRO VALLE

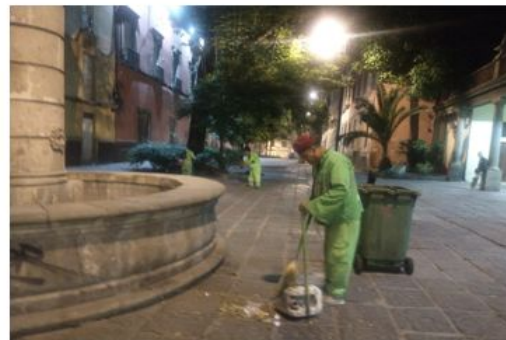

SOS-DGSUS Subdirección de Parques B | Anexo de indicadores

ACTIVIDADES DE LIMPIEZA EN AV. PASEO DE LA REFORMA Y EJE 1 NORTE, EN APOYO AL INSTITUTO DE ATENCIÓN A POBLACIONES PRIORITARIAS (IAPP), POR RETIRO DE PERSONAS EN SITUACIÓN VULNERABLE



SOS-DGSUS Subdirección de Parques B | Anexo de indicadores

ACTIVIDADES DE LIMPIEZA EN LA CALLE ARTICULO 123 ENTRE BALDERAS Y REVILLAGIGEDO, EN APOYO AL INSTITUTO DE ATENCIÓN A POBLACIONES PRIORITARIAS (IAPP), POR RETIRO DE PERSONAS EN SITUACIÓN VULNERABLE

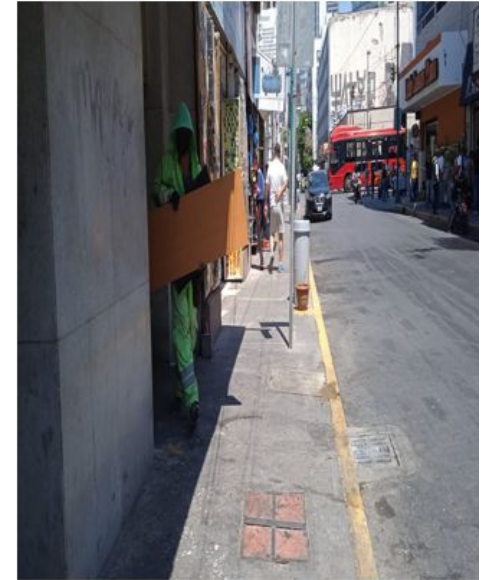
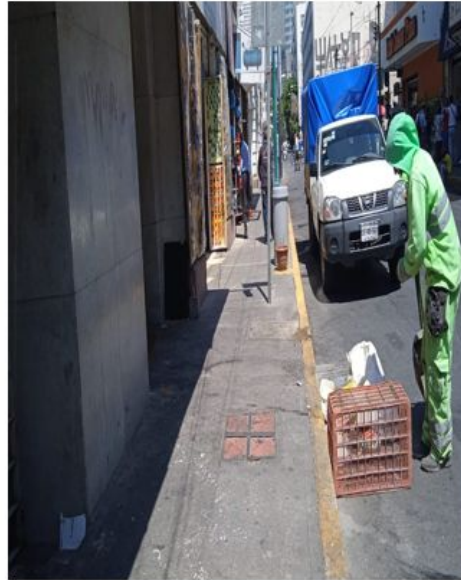

SOS-DGSUS Subdirección de Parques B | Anexo de indicadores

ACTIVIDADES DE LIMPIEZA EN LA CALLE RIVA PALACIO ESQUINA VIOLETA, EN APOYO AL INSTITUTO DE ATENCIÓN A POBLACIONES PRIORITARIAS (IAPP), POR RETIRO DE PERSONAS EN SITUACIÓN VULNERABLE



SOS-DGSUS Subdirección de Parques B | Anexo de indicadores

LIMPIEZA CON MOTIVO DE LAS ACTIVIDADES SOCIO-CULTURALES, A CARGO DEL FIDEICOMISO CENTRO HISTÓRICO, EVENTO DENOMINADO (BOX Y FUTBOL), EN PLAZA DE LA CONCEPCIÓN CUEPOPAN

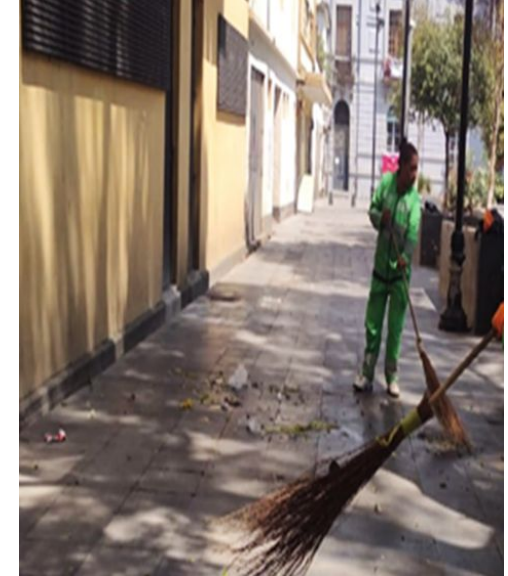

SOS-DGSUS Subdirección de Parques B | Anexo de indicadores

LIMPIEZA CON MOTIVO DE LAS ACTIVIDADES SOCIO-CULTURALES, A CARGO DEL FIDEICOMISO CENTRO HISTÓRICO, EVENTO DENOMINADO “BOX Y BAILE” EN PLAZA SANTA CATARINA



SOS-DGSUS Subdirección de Parques B | Anexo de indicadores

LIMPIEZA CON MOTIVO DE LAS ACTIVIDADES SOCIO-CULTURALES, A CARGO DEL FIDEICOMISO CENTRO HISTÓRICO, EVENTO DENOMINADO ACTIVIDADES FÍSICAS (BOX Y BAILE) EN PLAZA SANTA CATARINA



SOS-DGSUS Subdirección de Parques B | Anexo de indicadores

PLANTÓN REALIZADO POR INTEGRANTES DEL FRENTE INTERNACIONAL OBRADORISTA EN PLAZA SEMINARIO

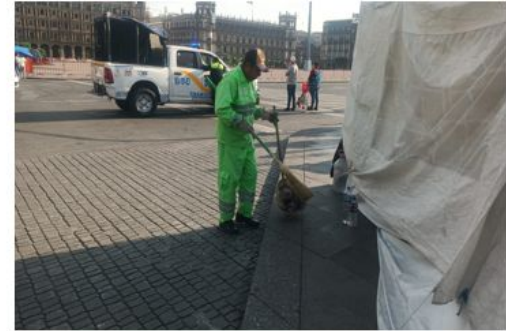

SOS-DGSUS Subdirección de Parques B | Anexo de indicadores

PLANTÓN Y RETIRO DE PLANTÓN DE LA ASAMBLEA NACIONAL DE USUARIOS DE ENERGÍA ELÉCTRICA

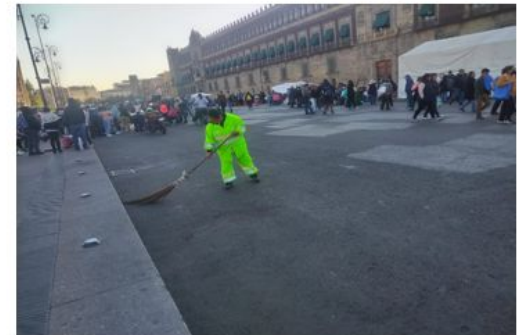
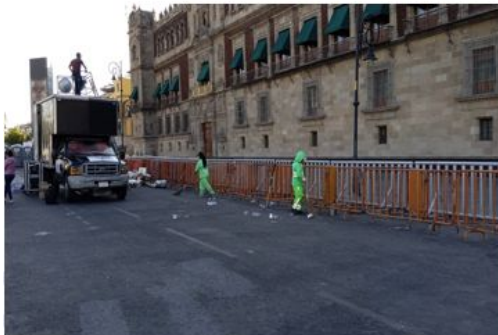

SOS-DGSUS Subdirección de Parques B | Anexo de indicadores

PLANTÓN DE ESTUDIANTES DEL ESTADO DE CHIAPAS



SOS-DGSUS Subdirección de Parques B | Anexo de indicadores

ACTIVIDADES DE LIMPIEZA CON MOTIVO DEL EVENTO DENOMINADO “CLASE MASIVA DE BOX EN LA CIUDAD DE MÉXICO”



SOS-DGSUS Subdirección de Parques B | Anexo de indicadores

RECOLECCIÓN DE RAMAS, POR ÁRBOL DERRIBADO POR VEHÍCULO PARTICULAR, EN LA CALLE DE SIMÓN BOLÍVAR



SOS-DGSUS Subdirección de Parques B | Anexo de indicadores

RECOLECCIÓN DE RAMAS POR ÁRBOL CAÍDO EN LA CALLE DE DONCELES

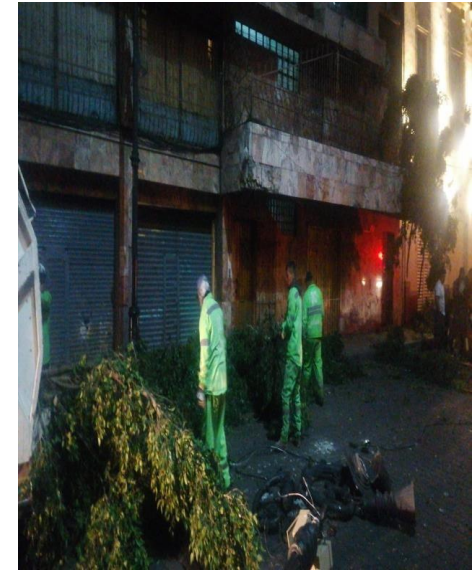

SOS-DGSUS Subdirección de Parques B | Anexo de indicadores

ACTIVIDADES DE LIMPIEZA CON MOTIVO DE LA “MARCHA 52° DEL ORGULLO LGTBTTTIQ+”



SOS-DGSUS Subdirección de Parques B | Anexo de indicadores



SOS-DGSUS Subdirección de Parques B | Anexo de indicadores

MARCHA DE ASOCIACIONES EN CONTRA DEL MALTRATO ANIMAL



SOS-DGSUS Subdirección de Parques B | Anexo de indicadores

RETIRO DE PROPAGANDA DE PROTESTA

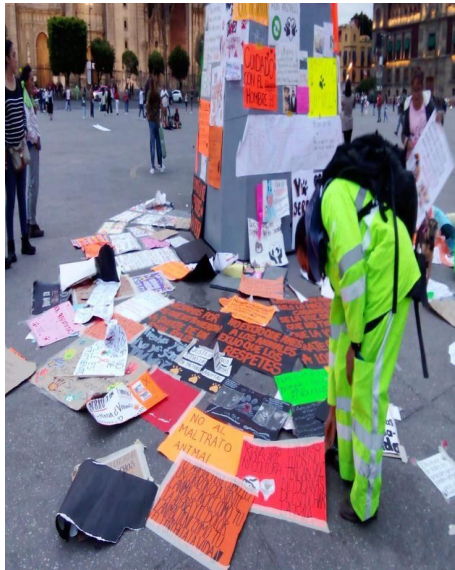

SOS-DGSUS Subdirección de Parques B | Anexo de indicadores

MARCHA DE TRABAJADORES JUBILADOS Y PENSIONADOS DE LA CIUDAD DE MÉXICO



SOS-DGSUS Subdirección de Parques B | Anexo de indicadores

“DESFILE DISIDENTE DEL 57 (ANTI PASARELA A TIEMPO Y FUERA DE TEMPORADA)”.

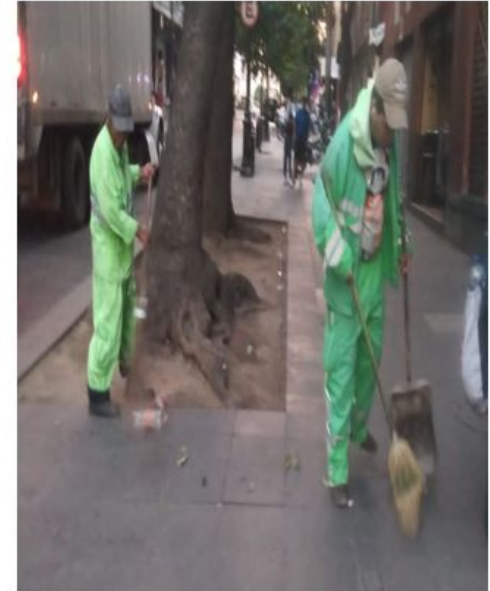

SOS-DGSUS Subdirección de Parques B | Anexo de indicadores

ATENCIÓN FAUNA NOCIVA



SOS-DGSUS Subdirección de Parques B | Anexo de indicadores

Atención Fauna

Nociva

Lugar	Cuadrantes	Ubicación	Actividad
Congreso de la Unión	B	De Emiliano Zapata a Herreros (de Oriente a Poniente), Col. Morelos, Alcaldía Venustiano Carranza.	Desratización Cereal B, en área de 800 m ² . 20 Cebos un
Parque Periodistas	B	Fray Servando Teresa de Mier, esquina Congreso de la Unión Col. Parque, Alcaldía Venustiano Carranza.	Desratización Cereal B, en área de 1,500 m ² . 16 Cebos un
Vialidad	B	Av. Del Trabajo de Gorostiza a Panaderos, Col. Morelos, Alcaldía Venustiano Carranza.	Desratización B, en 200 m ² . 19 Cebos Cereal un área de
Tiradero Clandestino	B	Congreso de la Unión de Herreros a Hortelanos, Col. Morelos, Alcaldía Venustiano Carranza.	Desratización en de 1,750 m ² . 15 Cebos Cereal B, un área
Parque s/n	A	Caridad, Manuel Doblado y Obreros, Col. Morelos, Alcaldía Cuauhtémoc.	Desratización Cereal B, en 220 m ² . 8 Cebos un área de
Vialidad	B	Eje 1 Oriente esquina Caridad, Col. Morelos, Alcaldía Cuauhtémoc	Desratización Cereal B, en 200 m ² . 8 Cebos un área de
Tiradero Clandestino No. 64	B	Eje 1 Oriente Manuel Doblado, Col. Morelos, Alcaldía Cuauhtémoc	Desratización en un 100 m ² . 9 Cebos Cereal B, un área de



SOS-DGSUS Subdirección de Parques B | Anexo de indicadores

Lugar	Cuadrantes	Ubicación	Actividad
Vialidad	B	Héroes de Granaditas, de Vidal Alcocer a Manuel Doblado, Col. Morelos, Alcaldía Cuauhtémoc.	Desratización en un área de 17 Cebos Cereal B, de 150 m2.
Eje 1 Oriente Circunvalación	B	De Eje 1 Norte a República de Guatemala, Col. Centro, Alcaldía Cuauhtémoc.	Desratización en un área de 40 Cebos Cereal B, de 1,600 m2.
Anillo de Circunvalación	B	De San Pablo a Fray Servando Teresa de Mier, Col. Centro, Alcaldía Cuauhtémoc.	Desratización en un área de 15 Cebos Cereal B, de 800 m2.
Eje 1 Oriente Circunvalación	B	De San Pablo, Col. República de Guatemala, a Centro, Alcaldía Cuauhtémoc.	Desratización en un área de 75 Cebos Cereal B, de 1,800 m2.
Exterior Del Mercado San Lucas	B	Escuela Médico Militar, Callejón del San Miguel, Col. Centro, Alcaldía Hormiguero, Cuauhtémoc.	Desratización en un área de 18 Cebos Cereal B, de 1,800 m2.
Vialidad	B	Av. Arcos de Belén, de Luis Moya a Balderas, Col. Centro, Alcaldía Cuauhtémoc.	Desratización en un área de 15 Cebos Cereal B, de 1,500 m2.
Vialidad (Tolsa)	B	Enrico Martínez a Bucareli, Col. Centro, Alcaldía Cuauhtémoc.	Desratización en un área de 25 Cebos Cereal B, de 1,500 m2.

SOS-DGSUS Subdirección de Parques B | Anexo de indicadores

Lugar	Cuadrantes	Ubicación	Actividad
Plaza de la Soledad	B	Limón, San Simón y Cuadrante de la Soledad, Col. Merced Balbuena, Alcaldía Venustiano Carranza	Desratización Cereal B, en un área de 22 Cebos un 560 m2.
General Anaya	B	De Eje 1 Oriente a San Ciprian, Col. Merced Balbuena, Alcaldía Venustiano Carranza.	Desratización Cereal B, en un área de 12 Cebos un 1,200 m2.
Vialidad	A	Juan de la Granja, de General Anaya a Callejón San Ciprian, Col. Merced Balbuena, Alcaldía Venustiano Carranza.	Desratización 10 Cebos de Cereal B, en un área de 350 m2.
Exterior del Mercado de la Merced	B	Fray Servando Teresa de Mier, Eje 1 Oriente, Anillo de Circunvalación, General Anaya y San Ciprian, Col. Merced Balbuena, Alcaldía Venustiano Carranza	Desratización Cereal B, en un área de 15 Cebos un 8,200 m2.
Eje 1 Oriente	B	De Eje 1 Norte a San Pablo, Col. Morelos, Alcaldía Venustiano Carranza.	Desratización Cebos Cereal B, en un área de 110 un 3,800 m2.
Vialidad	A	Eje 1 Poniente Rosales, Puente de Alvarado a Reforma, Col. Centro, Alcaldía Cuauhtémoc	Desratización 10 Cebos Cereal B, en un área de 700 m2.
Vialidad	A	Balderas, Paseo de la Reforma a Av. Juárez, Col. Centro, Alcaldía Cuauhtémoc	Desratización 12 Cebos Cereal B, en un área de 1,200 m2.

SOS-DGSUS Subdirección de Parques B | Anexo de indicadores

Lugar	Cuadrantes	Ubicación	Actividad
Alameda Central	A	Av. Juárez, Av. Hidalgo, Dr. Mora, Ángela Peralta, Col Centro, Alcaldía Cuauhtémoc	Desratización Cereal B, en un área de 33,000 m2. 10 Cebos de
Plaza de la Solidaridad	A	Av. Juárez esquina Balderas, Col. Centro, Alcaldía Cuauhtémoc.	Desratización Cebos Cereal B, en un área de 220 m2. 10 un
Vialidad (Juzgados Familiares de la CDMX)	A	Av. Juárez entre Dolores y Luis Moya, Col. Centro, Alcaldía Cuauhtémoc.	Desratización Cebos Cereal B, en un área de 1,000 m2. 18 un
Vialidad	A	San Pablo, de Eje 1 Oriente, a Av. José María Pino Suárez, Col. Centro, Alcaldía Cuauhtémoc.	Desratización Cebos Cereal B, en un área de 1,800 m2. 13 un
Eje 1 Norte Mosqueta	A	Eje 1 Poniente Guerrero, a Av. Paseo de la Reforma, (Lado Sur y Norte), Col. Guerrero, Alcaldía Cuauhtémoc.	Desratización Cereal B, en un área de 1,400 m2. 35 Cebos un
Vialidad Roldán	B	De Mier a Puente de Santo Tomás, Col. Centro, Alcaldía Cuauhtémoc.	Desratización Cereal B, en un área de 1,800 m2. 13 Cebos un
Plaza de la Constitución Zócalo	A	Av. 20 de Suárez, Av. 5 de Noviembre, Av. José María Pino Mavo. 16 de Septiembre.	Desratización Cebos Cereal B, en un área de 46.800 m2. 18 un

SOS-DGSUS Subdirección de Parques B | Anexo de indicadores

Lugar	Cuadrantes	Ubicación	Actividad
Vialidad	B	Av. Fray Servando Teresa de Mier, de Roldan a Topacio, Col. Centro, Alcaldía Cuauhtémoc.	Desratización Cereal B, en un área de 500 m2. 15 Cebos
Vialidad	A	Isabel la Católica a Simón Bolívar, Col. Centro, Alcaldía Cuauhtémoc.	Desratización Cereal B, en un área de 300 m2. 13 Cebos
Anillo de Circunvalación (Eje 1 Oriente)	B	Av. Fray Servando Teresa de Mier y Calzada de la Viga, Col. Esperanza, Alcaldía Venustiano Carranza.	Desratización Cereal B, en un área de 800 m2. 15 Cebos
Congreso de la Unión	B	De Emiliano Zapata a Herreros (de Oriente a Poniente), Col. Morelos, Alcaldía Venustiano Carranza.	Desratización Cereal B, en un área de 800 m2. 18 Cebos
Parque Periodistas	B	Fray Servando Teresa de Mier, esquina Congreso de la Unión, Col. Parque, Alcaldía Venustiano Carranza.	Desratización Cereal B, en un área de 1,500 m2. 28 Cebos
Vialidad	B	Av. Del Trabajo de Gorostiza a Panaderos, Col. Morelos, Alcaldía Venustiano Carranza.	Desratización en un área de 680 m2. 25 Cebos Cereal B,
Tiradero Clandestino	B	Congreso de la Unión Herreros a Hortelanos, Col. Morelos,	Desratización 18 Cebos Cereal

SOS-DGSUS Subdirección de Parques B | Anexo de indicadores

Lugar	Cuadrantes	Ubicación	Actividad
Parque s/n	A	Caridad, Manuel Doblado y Obreros, Col. Morelos, Alcaldía Cuauhtémoc.	Desratización Cereal B, en un área de 220 m ² . 15 Cebos de
Vialidad	B	Eje 1 Oriente esquina Caridad, Col. Morelos, Alcaldía Cuauhtémoc.	Desratización Cereal B, en un área de 200 m ² . 9 Cebos de
Tiradero Clandestino No. 64	B	Eje 1 Oriente Manuel Doblado, Col. Morelos, Alcaldía Cuauhtémoc	Desratización en un área de 100 m ² . 8 Cebos Cereal B, de
Vialidad	B	Héroes de Granaditas, de Vidal Alcocer a Manuel Doblado, Col. Morelos, Alcaldía Cuauhtémoc.	Desratización en un área de 150 m ² . 12 Cebos Cereal B, de

SOS-DGSUS Subdirección de Parques B | Gráficas de indicadores

BARRIDO MANUAL

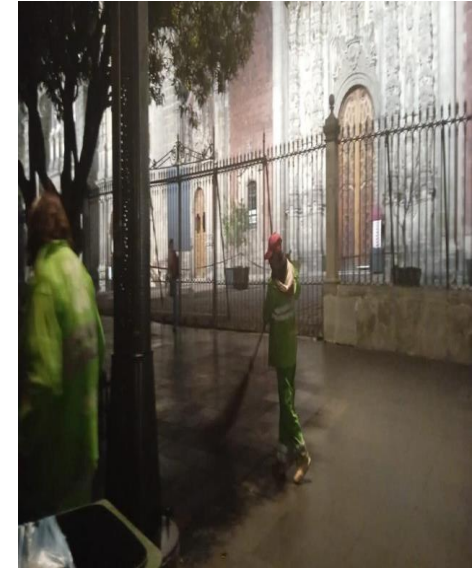

SOS-DGSUS Subdirección de Parques B | Gráficas de indicadores

RECOLECCIÓN DE RESIDUOS SÓLIDOS



RECOLECCIÓN DE TIRADEROS CLANDESTINOS

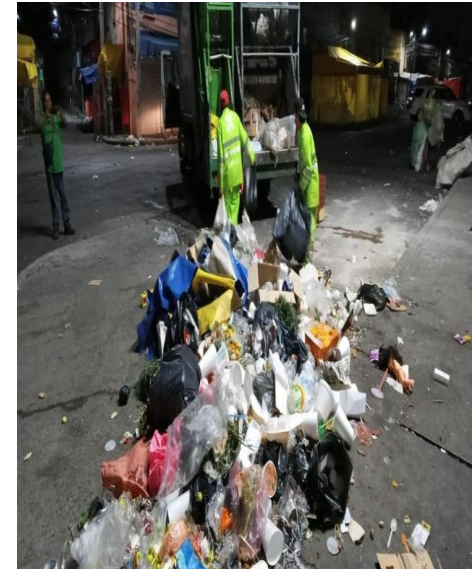

SOS-DGSUS Subdirección de Parques B | Gráficas de indicadores

LAVADO

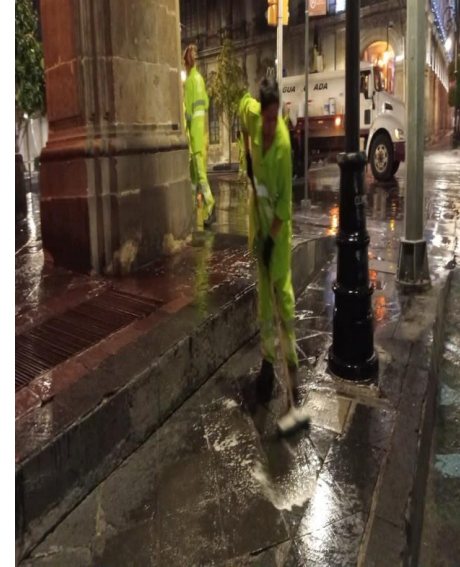

SOS-DGSUS Subdirección de Parques B | Gráficas de indicadores

LAVADO DE PAPELERAS

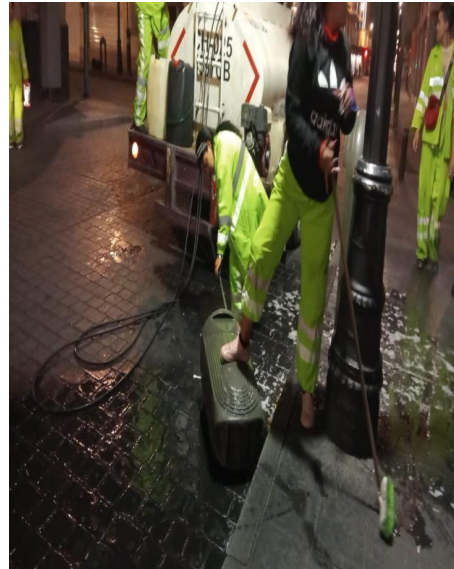
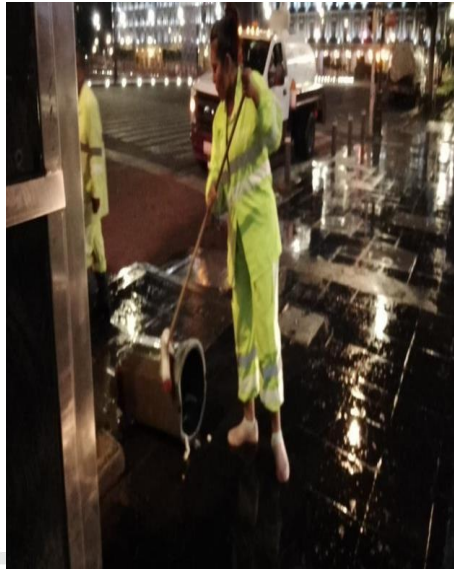

RETIRO DE PROPAGANDA

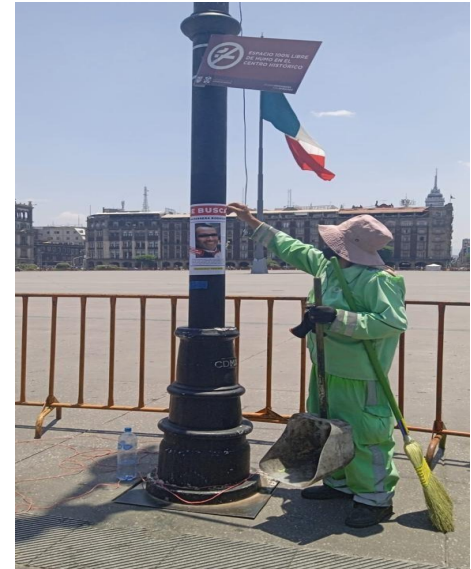

SOS-DGSUS Subdirección de Parques B | Gráficas de indicadores

RETIRO DE CHICLES

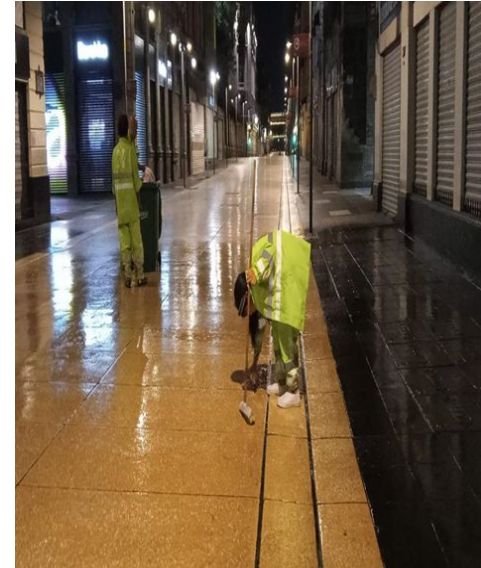
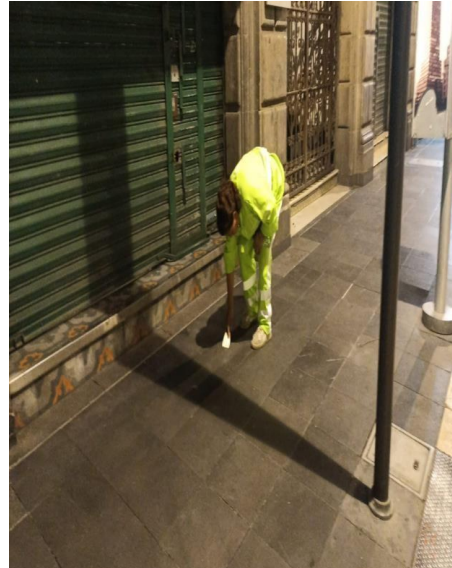
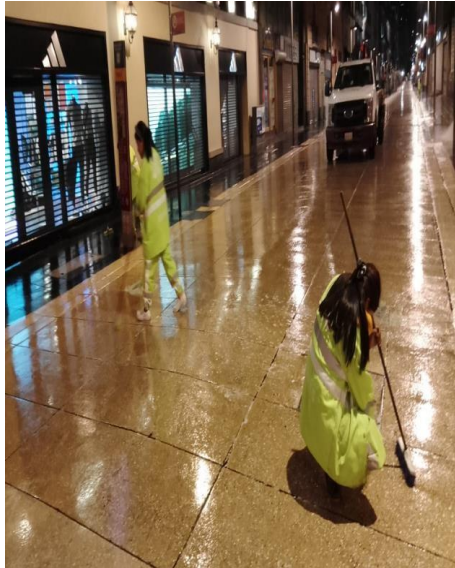

SOS-DGSUS Subdirección de Parques B | Seguimiento de Indicadores

125,266 m³

Residuos sólidos y recolección producto de barrido
enero - junio

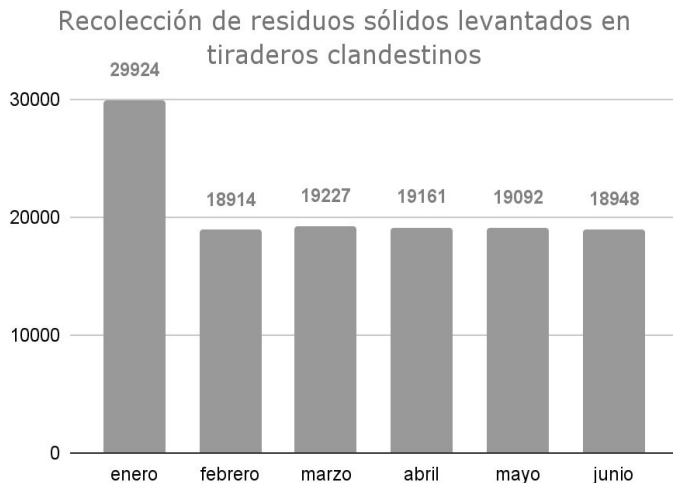

1,567.25 m³

Tierra recolectada en PA del CH
enero - junio

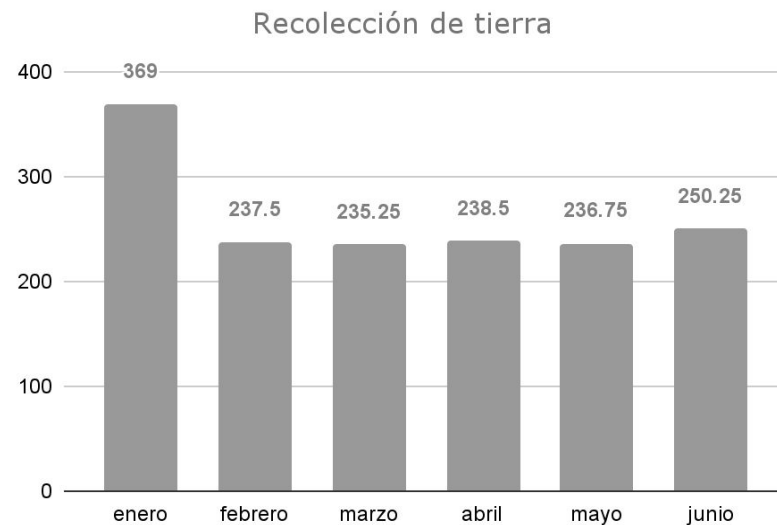



SOS-DGSUS Subdirección de Parques B | Seguimiento de Indicadores

35,307 pzas

Retiro de propaganda PA y PB de CH
enero - junio

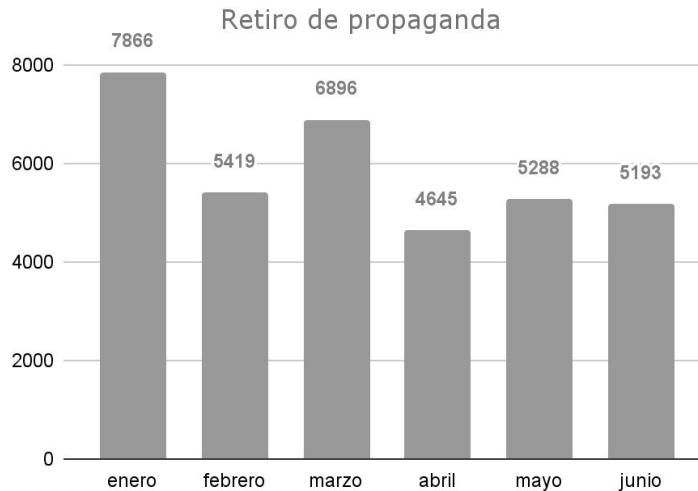

112,108 pzas

Limpieza de chicles en corredor Madero y Plaza la Constitución
enero - junio

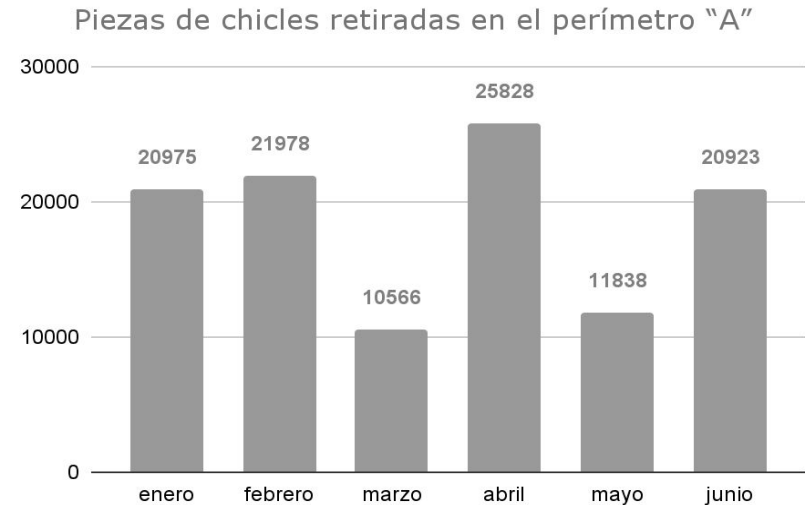

SOS-DGSUS Subdirección de Parques B | Seguimiento de Indicadores

24,482 m²

Eliminación de grafiti en PA de CH
enero - junio

Eliminación de grafiti

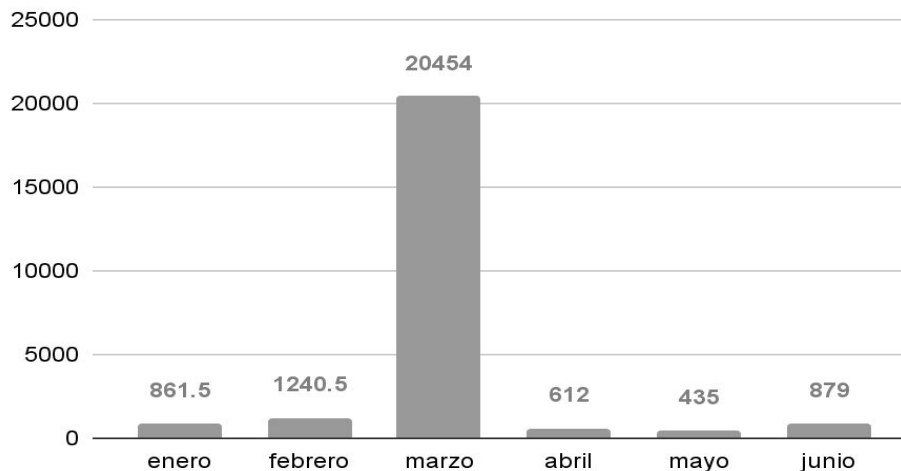



SOS-DGSUS Subdirección de Parques B | Seguimiento de Indicadores

12,868 pzas

Desratización de PA y PB de CH
enero - junio

Desratización en el Perímetro "A" y "B"

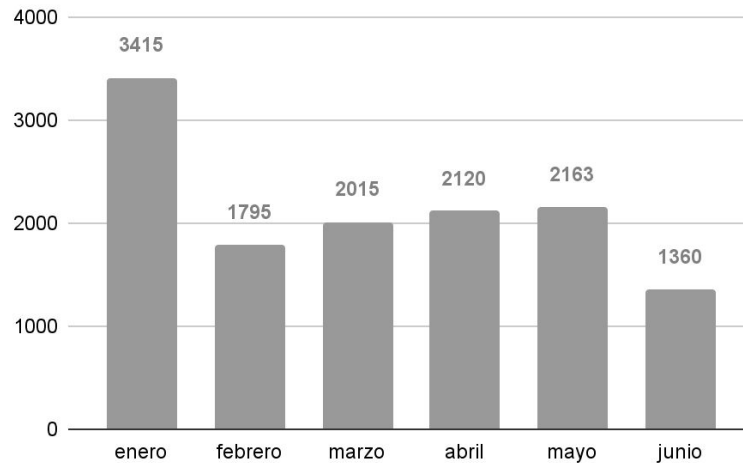

950 m2

Fumigación de PA y PB de CH
enero - junio

Fumigación en el perímetro "A" y "B"

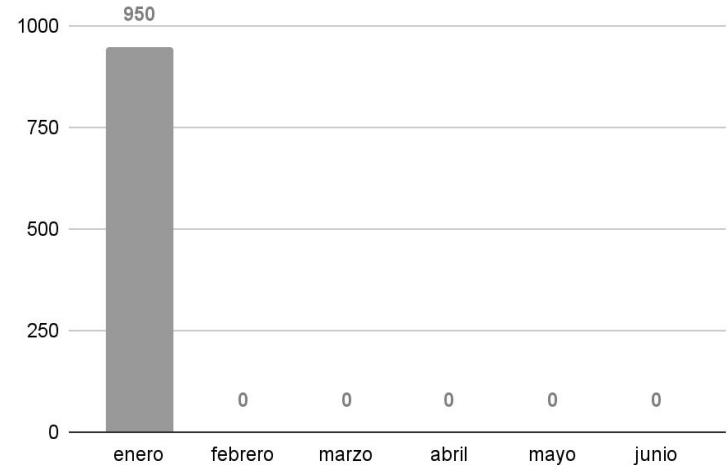



Sistema de Transporte Colectivo - Metro

STC-Metro | Indicadores

Estrategia	Indicador	Reporte del 7 a 26 de Junio	U. Medida	Periodicidad	Próximo reporte
Atención de incidencias	01) Escaleras eléctricas fuera de servicio de las 75 ubicadas en las estaciones del CH	4	Unidades fuera de servicio	quincenal	11 de Julio
Atención de incidencias	02) Elevadores fuera de servicio de los 19 ubicados en las estaciones del CH	1	Unidades fuera de servicio		

ESCALERAS			
Perímetro A		Perímetro B	
		Balderas 7674	Línea 1
Bellas Artes k5	Línea 8	Fray Servando 2515	Línea 4
		Garibaldi S4	Línea 8
		Guerrero R4	Línea B

ELEVADORES	
Balderas BAL-3-ET3	Línea 3



STC-Metro | Seguimiento de Indicadores

92.00%

Porcentaje de eficiencia en escaleras eléctricas
enero - junio

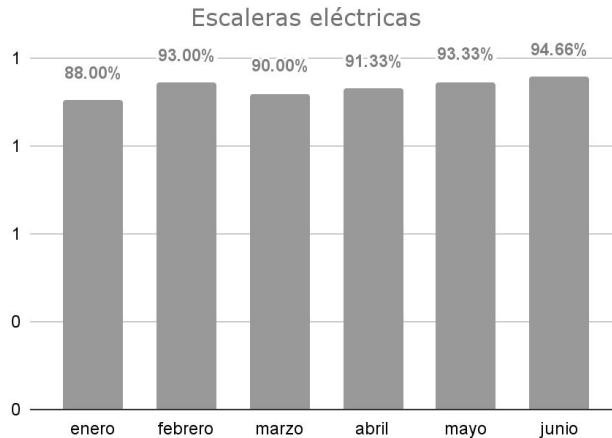

94.37%

Porcentaje de eficiencias en elevadores
enero - junio

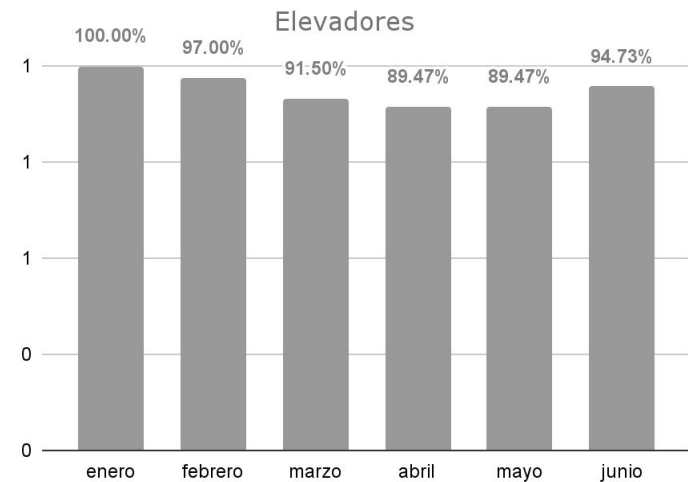



Comisión Federal de Electricidad



Comisión Federal de Electricidad | Indicadores

Tema	Indicador	Periodicidad	Quincena Del 14 al 27 de junio de 2023	Próximo reporte
Mantenimiento a infraestructura	Número de siniestros de robo registrados de elementos de infraestructura	Quincenal	0	11 de julio de 2023
	Número de bóvedas atendidas con acciones de desagüe	Quincenal	25	
	Número de atenciones a fallas en el suministro de energía eléctrica	Quincenal	12	
	Número de tapas de registros y/o bóvedas reparadas	Quincenal	1	
	Número de obras de mantenimiento que impliquen rompimiento en vía pública	Quincenal	4	

Comisión Federal de Electricidad | Indicadores

Anexo 1. Detalle de ubicaciones

Número de siniestros de robo registrados de elementos de infraestructura

DIRECCIÓN	ENTRE CALLES	NO. EXT O REFERENCIA	COLONIA	CANTIDAD EQUIPOS	DESCRIPCIÓN
SIN DATO		SIN DATO	SIN DATO	0	SIN DATO
TOTAL				0	

Comisión Federal de Electricidad | Indicadores

Anexo 2. Detalle de ubicaciones

Número de bóvedas atendidas con acciones de desagüe

DIRECCIÓN	NO. EXT O REFERENCIA	COLONIA	CANTIDAD	DESCRIPCIÓN
CUADRANTE BELISARIO DOMÍNGUEZ, EJE CENTRAL, EJE 1 NORTE Y REP. DE BRASIL	SIN DATO	CENTRO	15	DESAGÜE, INSPECCIÓN A EQUIPOS
CUADRANTE CORREGIDORA, CORREO MAYOR, SAN PABLO Y CIRCUNVALACIÓN	SIN DATO	CENTRO	10	DESAGÜE, INSPECCIÓN A EQUIPOS
TOTAL			25	



Comisión Federal de Electricidad | Indicadores

Anexo 3. Detalle de ubicaciones

Número de atenciones a fallas en el suministro de energía eléctrica

DIRECCIÓN	ENTRE CALLES		NO. EXT O REFERENCIA	COLONIA	CANTIDAD	DESCRIPCIÓN
CDA. CORREGIDORA 87	ESQUINA	CIRCUNVALACIÓN	SIN DATO	CENTRO	1	FALLA EN BAJA TENSIÓN
DEL CARMEN 82	APARTADO	REP. DE BOLIVIA	SIN DATO	CENTRO	1	FALLA EN BAJA TENSIÓN
BELISARIO DOMÍNGUEZ 42-1	ALLENDE	REP. DE CHILE	SIN DATO	CENTRO	1	FALLA EN BAJA TENSIÓN
EMILIANO ZAPATA 69	MARGIL	SAN MARCOS	SIN DATO	CENTRO	1	FALLA EN BAJA TENSIÓN
DIAG, 20 DE NOVIEMBRE 219-13	CHIMALPOPOCA	FRAY SERVANDO	SIN DATO	CENTRO	1	FALLA EN BAJA TENSIÓN
SAN PABLO 32	JESÚS MARÍA	TOPACIO	SIN DATO	CENTRO	1	FALLA EN BAJA TENSIÓN
REP. DE COLOMBIA 39	REP. DE ARGENTINA	DEL CARMEN	SIN DATO	CENTRO	1	FALLA EN BAJA TENSIÓN
REP. DE COLOMBIA 96 EDIF, C	REP. DE ARGENTINA	DEL CARMEN	SIN DATO	CENTRO	1	FALLA EN BAJA TENSIÓN
VIDAL ALCOCER 72	NACIONAL	J.J. HERRERA	SIN DATO	CENTRO	1	FALLA EN BAJA TENSIÓN
MARGIL 15	ZAPATA	REP. DE GUATEMALA	SIN DATO	CENTRO	1	FALLA EN BAJA TENSIÓN
EMILIANO ZAPATA 71	SAN MARCOS	CIRCUNVALACIÓN	SIN DATO	CENTRO	1	FALLA EN BAJA TENSIÓN
REP. DEL SALVADOR 196	ROLDÁN	SANTO TOMÁS	SIN DATO	CENTRO	1	FALLA EN BAJA TENSIÓN
					12	

Comisión Federal de Electricidad | Indicadores

Anexo 4. Detalle de ubicaciones

Número de tapas de registros y/o bóvedas reparadas

DIRECCIÓN	ENTRE CALLES	NO. EXT O REFERENCIA	COLONIA	CANTIDAD	DESCRIPCIÓN
JESÚS MARÍA ENTRE SOLEDAD Y ZAPATA		SIN DATO	CENTRO HISTÓRICO	3	REPOSICIÓN DE TAPA
MIGUEL ALEMÁN CASI ESQUINA LEONA VICARIO		SIN DATO	CENTRO HISTÓRICO	1	REPOSICIÓN DE TAPA
TOTAL				4	

Comisión Federal de Electricidad | Indicadores

Anexo 5. Detalle de ubicaciones

Número de obras de mantenimiento que impliquen rompimiento en vía pública

DIRECCIÓN	ENTRE CALLES		NO. EXT O REFERENCIA	COLONIA	CANTIDAD	DESCRIPCIÓN
JUSTO SIERRA 61	CORREO MAYOR	JESÚS MARÍA	SIN DATO	CENTRO	1	FALLA EN BAJA TENSIÓN
				TOTAL	1	

Comisión Federal de Electricidad | Seguimiento de Indicadores

10

Robos de elementos de infraestructura
enero - junio

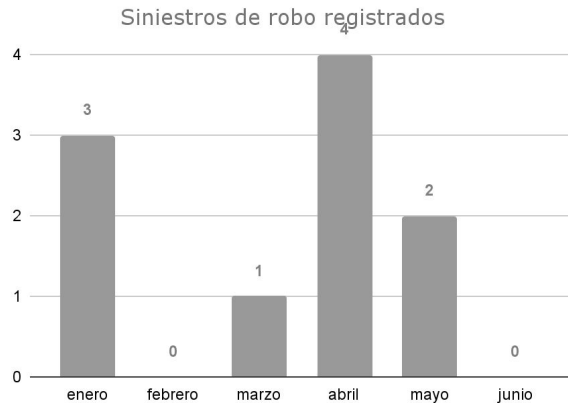

301

Bóvedas atendidas con acciones de desagüe
enero - junio

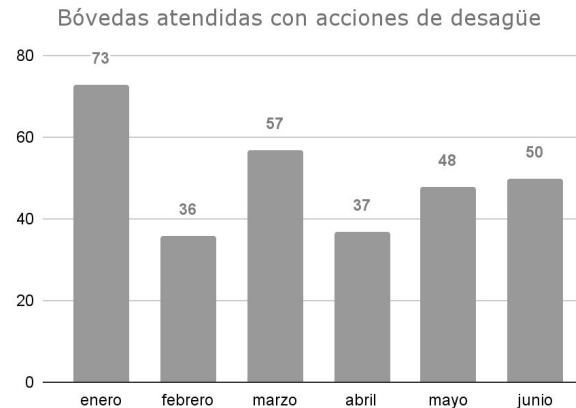

Comisión Federal de Electricidad | Seguimiento de Indicadores

193

Atención a fallas en el suministro de energía
enero - junio

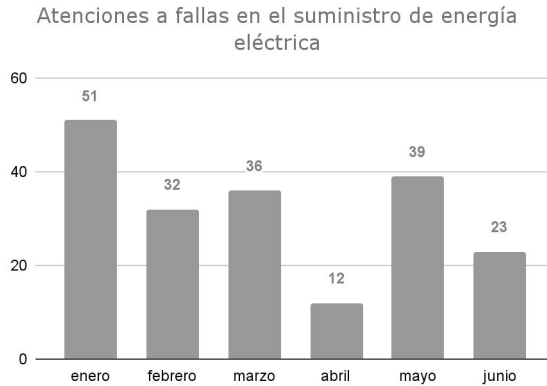

32

Tapas de registros y/o bóvedas reparadas
enero - junio

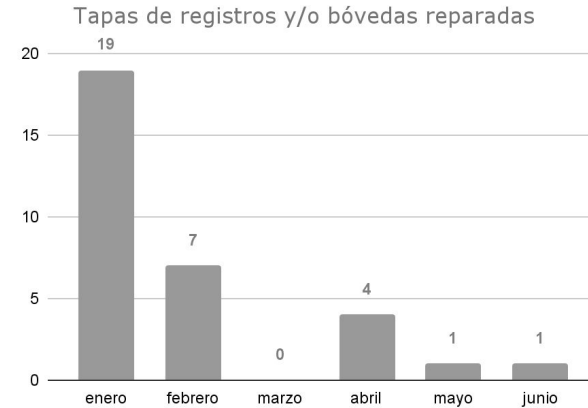

Comisión Federal de Electricidad | Seguimiento de Indicadores

21

Obras de mantenimiento que impliquen
rompimiento en vía pública
enero - junio

Obras de mantenimiento que impliquen rompimiento
en vía pública

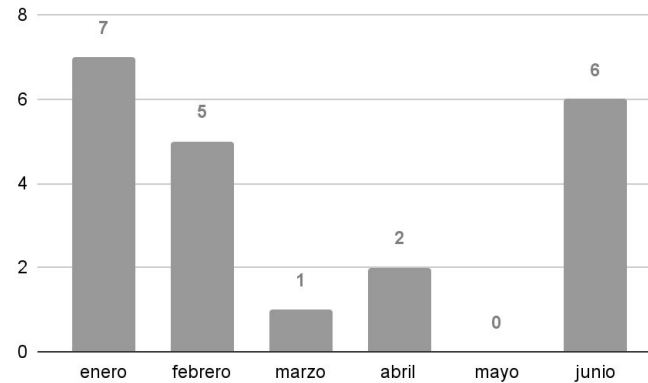



Instituto Nacional de Antropología e Historia



INAH | Indicadores

Estrategia	Indicador	Reporte al 02/05/23	U. Medida	Periodicidad	Próximo reporte
Solicitud	01) Solicitud de autorización de obra para inmuebles CH	12	cantidad	quincenal	11/07/23
	02) Solicitud de colocación de enseres P. Ciudad al Aire Libre	1	cantidad		
Autorización	03) Autorizaciones de obra para inmuebles CH	19	cantidad		
	04) Autorizaciones de colocación de enseres P. Ciudad al Aire Libre	-	cantidad		

INAH | Anexos

Autorizaciones de obra

Fecha de Ingreso	Ubicación	No.	Alcaldía - Cuauhtémoc	Obra	Tipo
-	REGINA	59	CENTRO HISTÓRICO	REHABILITACIÓN DE LA PRIMERA CRUJÍA Y AMPLIACIÓN DE SEIS NIVELES EN LA PARTE POSTERIOR.	OBRA MAYOR
-	20 DE NOVIEMBRE	196	CENTRO HISTÓRICO	ADECUACIÓN DE PLANTA BAJA Y PRIMER NIVEL.	OBRA MENOR
-	REPÚBLICA DE GUATEMALA	24	CENTRO HISTÓRICO	PRÓRROGA-RESTARURACIÓN, REESTRUCTURACIÓN Y CONSTRUCCIÓN.	OBRA MAYOR
-	TACUBA	12	CENTRO HISTÓRICO	APLICACIÓN DE PINTURA EN FACHADA.	OBRA MENOR
-	BARCELONA	3	CUAUHTÉMOC	TRABAJOS DE MANTENIMIENTO SOBRE FACHADA.	OBRA MENOR
-	MAGNOLIA	182	GUERRERO	CONSTRUCCIÓN DE TIENDA DE AUTOSERVICIO.	OBRA MAYOR



INAH | Anexos

Autorizaciones de obra

Fecha de Ingreso	Ubicación	No.	Alcaldía - Cuauhtémoc	Obra	Tipo
-	VENUSTIANO CARRANZA	63	CENTRO HISTÓRICO	REHABILITACIÓN Y ADECUACIÓN DE INMUEBLE.	OBRA MAYOR
-	REPÚBLICA DE GUATEMALA	24	CENTRO HISTÓRICO	COLOCACIÓN DE UN REGISTRO DE ELECTRICIDAD.	OBRA MENOR
-	SAN ILDEFONSO	30	CENTRO HISTÓRICO	PRÓRROGA-TRABAJOS DE ADECUACIÓN.	OBRA MENOR
-	GANTE	21	CENTRO HISTÓRICO	REPARACIÓN Y MANTENIMIENTO DE 14 PUERTAS.	OBRA MENOR
-	16 DE SEPTIEMBRE	58	CENTRO HISTÓRICO	TRABAJOS DE MANTENIMIENTO.	OBRA MENOR
-	PLAZA DE LA CONSTITUCIÓN-PALACIO NACIONAL	SN	CENTRO HISTÓRICO	TRABAJOS DE MANTENIMIENTO EN LA FACHADA ORIENTE.	OBRA MENOR

INAH | Anexos

Solicitudes de colocación de enseres

Fecha de Ingreso	Ubicación	No.	Alcaldía - Cuauhtémoc	Obra	Tipo
-	5 DE MAYO	10-7	CENTRO HISTÓRICO	PRÓRROGA-COLOCACI3N DE ENSERES.	OBRA MENOR

INAH | Anexos

Solicitudes de obra

Fecha de Ingreso	Ubicación	No.	Alcaldía - Cuauhtémoc	Obra	Tipo
-	Varias calles	SN	Centro Histórico	Colocación de registros	Obra menor
-	República de Bolivia	14	Centro Histórico	Pintura y resane de fachada.	Obra menor
-	Isabel la Católica	115	Centro Histórico	Limpieza y mantenimiento de fachada, reposición y reparación de acabados, impermeabilización y reparación de azotea.	Obra menor
-	Isabel la Católica	51	Centro Histórico	Instalación de cámaras exteriores en fachada	Obra menor
-	Av. 5 de Mayo	1	Centro Histórico	Ejecución de trabajos de impermeabilización en el área de la plazoleta.	Obra menor
-	República de Venezuela	12	Centro Histórico	Remozamiento al interior consistente en colocar piso cerámico, muros de tablaroca, pintura, cambio de muebles sanitarios, vidrios de fachada, instalación de tarja, limpieza general.	Obra menor

INAH | Anexos

Solicitudes de obra

Fecha de Ingreso	Ubicación	No.	Alcaldía - Cuauhtémoc	Obra	Tipo
-	5 de Mayo	49	Centro Histórico	Retiro y colocación de cantera existente por bloques más grades gris o similar de 60 x 40 cms., en fachadas del edificio. Retiro y colocación de acabado en piso vinílico. Retiro y colocación de loseta en pisos y muros de baños y escaleras. Cambio de instalaciones sanitarias	Obra menor
-	BOLIVAR	16	Centro Histórico	Remodelación del área de punto de venta de la zona de cafetería,	Obra menor
-	Eje Central	2	Centro Histórico	Adecuación de locl comercial sin afectar elementos estructurales	Obra menor
-	Bolívar	165	Centro Histórico	Reparación y recuperación de elementos originales en inmueble con valor artístico por el INBAL, liberación de pintura vinílica de sillares, limpieza de cantera, recuperación de vanos y reintegración de rodapie.	Obra mayor
-	Fray Pedro de Gante	4	Centro Histórico	Cambio de acabados existentes, sustituyéndolos por otros elementos prefabricados en concordancia con una estética sobria y de colores neutros,modernización de las escaleras eléctricas, mantenimiento al elevador e instalación de un segundo elevador. Trabajos de conservación en fachada	Obra mayor

INAH | Anexos

Solicitudes de obra

Fecha de Ingreso	Ubicación	No.	Alcaldía - Cuauhtémoc	Obra	Tipo
-	Av. Chapultepec	43	Centro Histórico	Proyecto de obra nueva en 6 niveles para albergar 120 departamentos.	Obra Mayor
-	Correo Mayor	109	Centro Histórico	Colocación de una segunda cortina metálica en local comercial, para mayor seguridad.	Obra menor
-	República de Cuba	33	Centro Histórico	Reparación y mantenimiento en muros, instalación de tablaroca de yeso resistente a la humedad y fuego, sujeta a postes y bastidores metálicos.	Obra menor
-	República de Brasil	33	Centro Histórico	Prórroga de autorización para restauración	Obra menor
-	J. María Pino Suárez	17 PB A	Centro Histórico	Retiro de aparador de aluminio y colocación de muros divisorios	Obra menor
-	Donceles esq. Allende	S/N	Centro Histórico	Liberación de grafitis en canteras y tratamineto de herrería.	Obra menor

INAH | Anexos

Solicitudes de obra

Fecha de Ingreso	Ubicación	No.	Alcaldía - Cuauhtémoc	Obra	Tipo
-	Mesones	184	Centro Histórico	Mantenimiento y reparación de marqusinas, retro de aplanado dañado y grietas de pared. Mantenimiento de azotea y reforzamiento de vigas.	Obra menor
-	Tacuba	12	Centro Histórico	Colocacion de lámparas	Obra menor

INAH | Seguimiento de Indicadores

177

Autorizaciones de obras
enero - junio

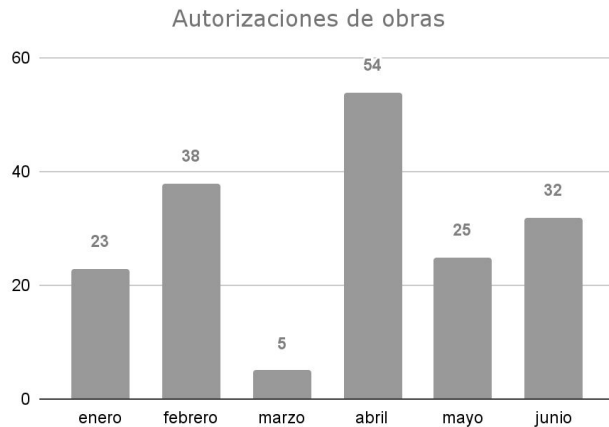

8

Autorización de colocación de Enseres
enero - junio

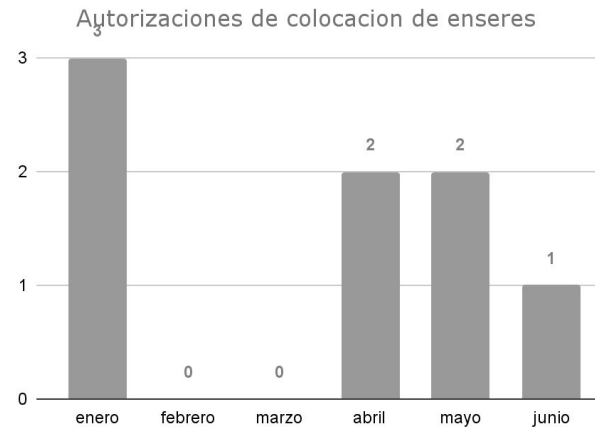

INAH | Seguimiento de Indicadores

177

Solicitudes de autorización de obras
enero - junio

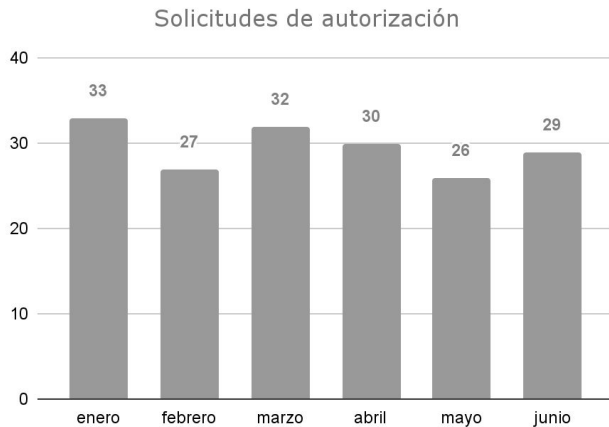

8

Solicitudes de colocación de Enseres
enero - junio

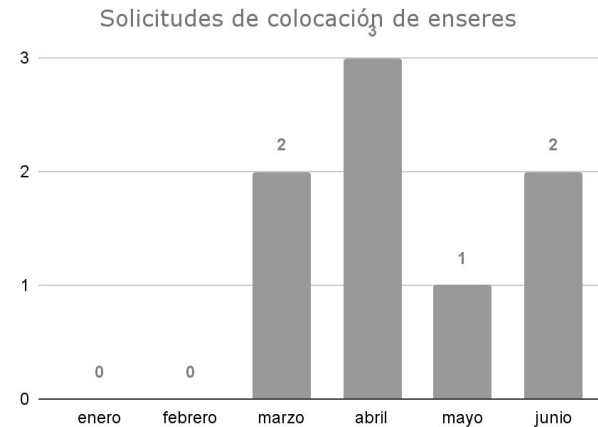



Fideicomiso del Centro Histórico

FCH | Gráficas de obras en proceso.

CONVENIO DE PARTICIPACIÓN CONJUNTA FIDEICOMISO F/54 Y EL FCHCM				
NO. DE CONTRATO	CONCEPTO	AVANCE FISICO ANTERIOR (%)	AVANCE FÍSICO ACTUAL (%)	TERMINACIÓN PROGRAMADA
F-54/007/2021	SEÑALÉTICA PARA EL CENTRO HISTÓRICO, PERÍMETRO B. RECURSO F/54.	75	75	Aprobada ampliación para término en Agosto 2023. En espera de pago de estimaciones 5 y 6.
F-54/021/2021	ARREGLO DE FACHADAS CALLE BUCARELI Y PUNTUALES BLOQUE A (BUCARELI No. 145, 152, 154,157,174, BARCELONA 4, CENTRO HISTORICO DE LA CIUDAD DE MÉXICO)	95	95	2022
F-54/022/2021	ARREGLO DE FACHADAS CALLE BUCARELI Y PUNTUALES BLOQUE B (BUCARELI No. 40, 53,66,69,73,118,120,123, LUCERNA 1, CENTRO HISTORICO DE LA CIUDAD DE MÉXICO)	93	93	2022
F-54/011/2022	INSTALACIÓN DE UN ELEVADOR PARA EL MEJORAMIENTO DE LA ACCESIBILIDAD EN EL TEATRO DE LA CIUDAD, ESPERANZA IRIS	46	47	SEPTIEMBRE 2023
F-54/001/2023	PROYECTO DE MONITOREO, CONSERVACIÓN Y MANTENIMIENTO PREVENTIVO DEL INMUEBLE REPÚBLICA DE ARGENTINA NO. 8.	28	28	MAYO 2023
F-54/003/2023	REHABILITACIÓN DEL CALLEJÓN DE ECUADOR ENTRE REPUBLICA DE ECUADOR Y EJE 1 NORTE IGNACIO LOPEZ RAYÓN (CENTRO HISTÓRICO DE LA CIUDAD DE MÉXICO).	48	55	AGOSTO 2023
F-54/004/2023	REHABILITACIÓN DE MALLA PERIMETRAL Y COLOCACIÓN DE ESTRUCTURA METÁLICA EN LA CANCHA "JARDIN REGINA"	45	95	JUNIO 2023

FCH | Obras en Proceso. Convenio de participación conjunta con el Fideicomiso F/54.



Colocación de adocreto en banquetas.



Elaboración de canal de captación de agua pluvial, descimbrado.

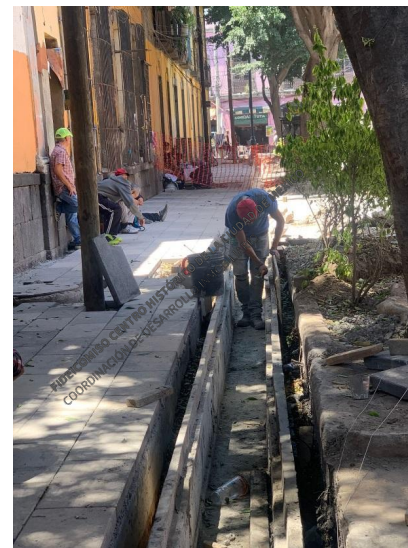

Elaboración de canal de captación de agua pluvial, descimbrado.

FCH | Obras en Proceso. Convenio de participación conjunta con el Fideicomiso F/54.



Instalación de estructura metálica de cubierta y aplicación de aplanados en muros.

**REHABILITACIÓN DE LA MALLA PERIMETRAL Y COLOCACIÓN DE ESTRUCTURA METALICA EN LA CANCHA
DEL JARDIN REGINA**

FCH | Obras en Proceso. Convenio de participación conjunta con el Fideicomiso F/54.



Construcción de chaflán y próxima aplicación de impermeabilizante para evitar filtraciones al cubo del elevador.

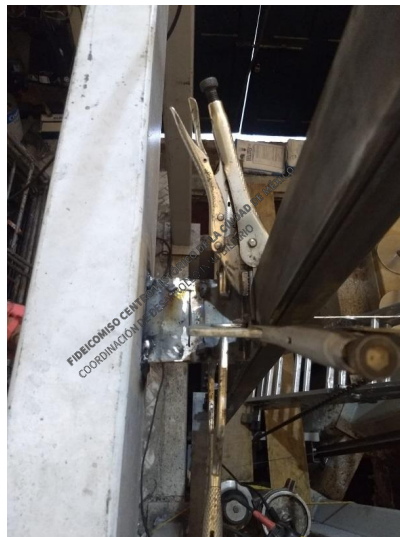

Unión de la trabe de anclaje del elevador con la estructura y la guía.



Colocación de plataforma ascendente para la colocación de traves de anclaje y guías.

**INSTALACIÓN DE UN ELEVADOR PARA EL MEJORAMIENTO DE LA ACCESIBILIDAD EN EL
TEATRO DE LA CIUDAD, ESPERANZA IRIS**

FCH | Gráficas de obras en proceso.

PROGRAMA PRESUPUESTARIO: E003 ACCIONES DE OBRAS Y SERVICIOS PARA LA RECUPERACIÓN, PROMOCIÓN Y PROTECCIÓN DEL CENTRO HISTÓRICO. RECURSO DE LA CDMX.

NO. DE CONTRATO	CONCEPTO	AVANCE FISICO ANTERIOR (%)	AVANCE FÍSICO ACTUAL (%)	TERMINACIÓN PROGRAMADA
FCH/CDI/AD/001/2023	REHABILITACIÓN Y ADECUACIÓN PARA EL CENTRO ARTESANAL HONDURAS No.3	00	10	AGOSTO 2023

**** Inicio de trabajos preliminares como: retiro de mobiliario, liberación de pisos, alfombras, muretes, aplanados y plafones en planta baja, así como la liberación de sanitarios en planta alta, realizando la demolición de pisos, muros y plafones.**



Secretaría de Gestión Integral de Riesgos y Protección Civil

COMITÉ DE INSTALACIONES SUBTERRÁNEAS (CIS)



SGIRPC

COMITÉ DE INSTALACIONES SUBTERRÁNEAS (CIS)

01 AL 23 DE JUNIO DEL 2023

No.	DESCRIPCIÓN	OFICIO SGIRPC/ DGAR	FECHA DE EMISIÓN	OBV	AÑO	FECHA DE PRONUNCIAMIENTO	No. SESIÓN	TIPO PROYECTO	MES	REGISTROS	mL.
1.	Total PlayM S.A DE C.V. "Cauhtémoc" Calle Av. Chapultepec esq Monterrey, Col. Roma Norte, Alcaldía Cauhtémoc	1832/23	20.06.23	OTIR-N	2023	02.06.23	11ª.	FO	JUNIO	4	136.40

FO: FIBRA ÓPTICA

GN: GAS NATURAL

OTIRN: OPINIÓN TÉCNICA DE INDICADORES DE RIESGO NEGATIVA

OTIRF: OPINIÓN TÉCNICA DE INDICADORES DE RIESGO FAVORABLE

AVOTIRF: AMPLIACIÓN DE VIGENCIA A OPINIÓN TÉCNICA DE INDICADORES DE RIESGO FAVORABLE



SGIRPC

No.	DESCRIPCIÓN	OFICIO SGIRPC/ DGAR	FECHA DE EMISIÓN	OBV	AÑO	FECHA DE PRONUNCIAMIENTO	No. SESIÓN	TIPO PROYECTO	MES	REGISTROS	mL.
2.	NATURGY (COMERCIALIZADO RA METROGAS, S.A de C.V.) "ASTURIAS FASE 2" Calle Varias, Col. Asturias, Alcaldía Cuauhtémoc	1694/23	08.06.23	OTIR-F	2023	02.06.23	11 ^a .	GN	JUNIO	0	1,557.00
3.	NATURGY (COMERCIALIZADO RA METROGAS, S.A de C.V.). "EXTENSIONES DE RED MONTERREY 200" Calle Monterrey No. 200, Col. Roma Norte, Alcaldía Cuauhtémoc	1835/23	20.06.23	OTIR-F	2023	02.06.23	11 ^a .	GN	JUNIO	0	120.00



SGIRPC

No.	DESCRIPCIÓN	OFICIO SGIRPC/DGAR	FECHA DE EMISIÓN	OBV	AÑO	FECHA DE PRONUNCIAMIENTO	No. SESIÓN	TIPO PROYECTO	MES	REGISTROS	mL.
4.	NATURGY (COMERCIALIZADORA METROGAS, S.A de C.V.). “ACOMETIDAS GENERALES CUAUHTÉMOC” Calle Varias, Col. Atlampa, Santa María Insurgentes, San Simón Tolnahuac, Ex Hipódromo de Peralvillo, Valle Gómez, Maza, Felipe Pescador, Morelos, Nonoalco, Tlatelolco, Santa María la Rivera, Buenavista, Guerrero, San Rafael, Tabacalera, Cuauhtémoc, Juárez, Roma Norte, Condesa, Hipódromo Condesa, Hipódromo, Roma Sur, Doctores, Buenos Aires, Obrera, Algarín, Transito, Esperanza, Paulino Navarro, Vista Alegre, Ampliación, Asturias y Asturias, Alcaldía Cuauhtémoc.	1832/23	20.06.23	OTIR-N	2023	02.06.23	11ª.	FO	JUNIO	4	136.40



Secretaría de Seguridad Ciudadana Control de Tránsito

Tránsito | Indicadores

Estrategia	Indicador	Reporte al 11/06	U. Medida	Periodicidad	Próximo reporte
Semáforos	01) Mantenimiento correctivo a semáforos	39	cantidad	quincenal	11 de julio
	02) Mantenimiento preventivo a semáforos	0	cantidad		

Tránsito | Indicadores

CORRECTIVO

ACOMETIDA	1
APAGADO	3
BASE NUEVA	1
CABLE DE COMUNICACIÓN DAÑADO	1
CORTO	3
DESINSTALACIÓN	1
FOCO FUNDIDO	2
FY-CINTILANTE	8
INSTALACIÓN DE SEMÁFORO	1
INSTALACIÓN DE POSTE	1
SINIESTRO	1
ST-DESCONECTADO / FUERA DE COMUNICACIÓN	16

TOTAL GENERAL 39

Mantenimiento Semaforico Periodo 29/05/2023 al 11/06/2023

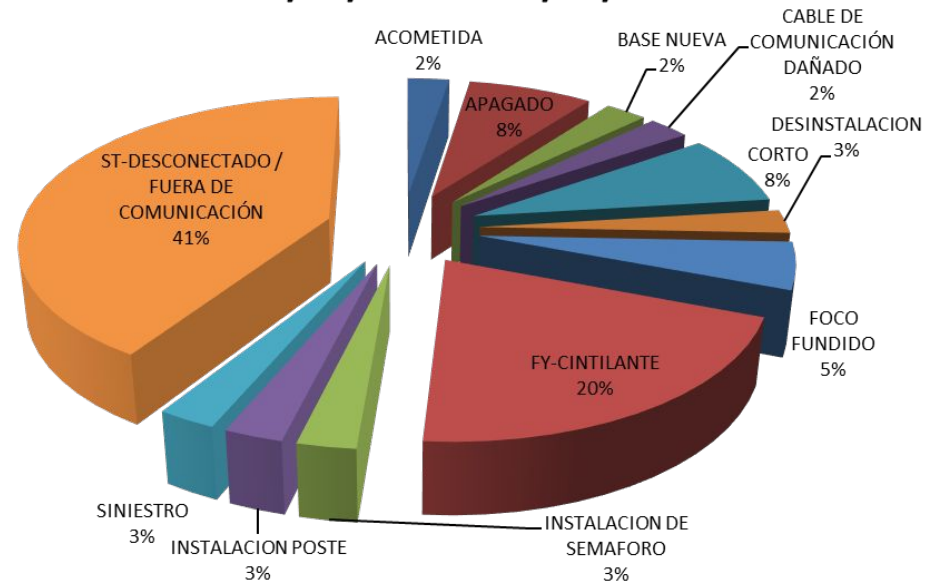

Tránsito | Evaluación

627

Número de atenciones a semáforos
enero - junio

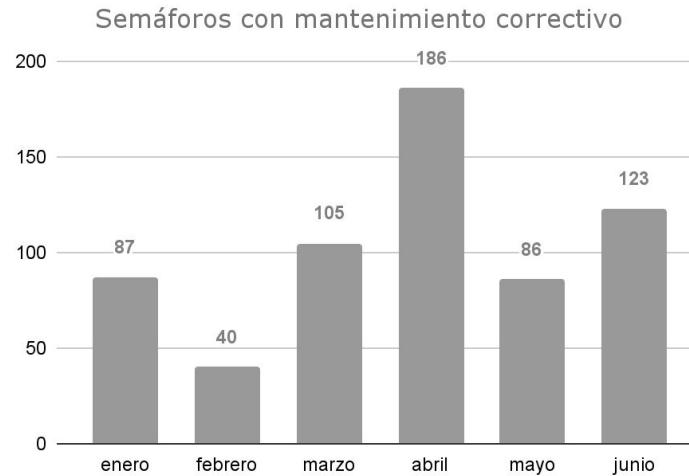



Turnos e incidencias urbanas

ACH | Matriz de seguimiento a incidencias urbanas - enero - junio 2023

74%
atención

<i>Matriz de Incidencias</i>	<i>Estado</i>		
	Dependencia	Atendido	Pendiente
ACH	31	4	35
Al. Cuauhtémoc	41	35	76
C5	1		1
CFE	65	41	106
Metrobús	2		2
SACMEX	46	22	68
SOS-AP	44	7	51
SOS-DGOIV	6	9	15
SOS-DGSUS	65		65
TELMEX	55	15	70
Tránsito	21	3	24
Suma total	377	136	513



Atención VIPPSC | Incidencias **ATENDIDAS** - del 13 a 26 de junio 2023

FOLIO	FECHA DE REPORTE	REPORTA	SOLICITUD	CALLE	ENTRE CALLE 1	ENTRE CALLE 2	REFERENCIA	ATIENDE	FOTOGRAFÍA ANTES	FOTOGRAFÍA DESPUÉS	Estado
IUCH-51	25/10/2021	V2 - Callejón del 57 - Plaza de la Concepción	Desperfectos en banquetas	República de Cuba	República de Chile	Ignacio Allende	No. 55	Al. Cuauhtémoc			Atendido
IUCH-70	25/10/2021	V2 - Callejón del 57 - Plaza de la Concepción	Desperfectos en banquetas	Donceles	Ignacio Allende		No. 59-B	Al. Cuauhtémoc			Atendido
IUCH-177	20/2/2022	V7 - Vizcainas-Corredor Cultural Regina	Fallas en el sistema de drenaje y desazolve	José María Izazaga			a la altura del 50 y 52	SACMEX			Atendido
IUCH-184	25/2/2022	V1 - Santa María la Redonda	Tapas, registros o coladeras faltantes o dañados	Pedro Moreno	Eje Central	Riva Palacio	Frente al Hotel RivaPalacio	CFE			Atendido
IUCH-186	44608.0	V4 - Alameda-Sector Financiero	Tapas, registros o coladeras faltantes o dañados	López	Av. Independencia			TELMEX			Atendido



Atención VIPPSC | Incidencias **ATENDIDAS** - del 13 a 26 de junio 2023









FOLIO	FECHA DE REPORTE	REPORTA	SOLICITUD	CALLE	ENTRE CALLE 1	ENTRE CALLE 2	REFERENCIA	ATIENDE	FOTOGRAFÍA ANTES	FOTOGRAFÍA DESPUÉS	Estado
IUCH-187	44620.0	V4 - Alameda-Sector Financiero	Tapas, registros o coladeras faltantes o dañados	Venustiano Carranza	Eje Central	Bolívar		TELMEX			Atendido
IUCH-188	10/3/2022	V7 - Vizcainas-Corredor Cultural Regina	Fallas en el sistema de drenaje y desazolve	José María Izazaga			a la altura del #50	SACMEX			Atendido
IUCH-191	26/3/2022	V1 - Santa María la Redonda	Tapas, registros o coladeras faltantes o dañados	Riva Palacio				CFE			Atendido
IUCH-192	24/03/2022	V2 - Callejón del 57 - Plaza de la Concepción	Tapas, registros o coladeras faltantes o dañados	Donceles	Marconi			SOS-DGOIV			Atendido
IUCH-194	26/03/2022	V2 - Callejón del 57 - Plaza de la Concepción	Daño al equipamiento urbano	Plaza Montero				ACH			Atendido











Atención VIPPSC | Incidencias **ATENDIDAS** - del 13 a 26 de junio 2023

FOLIO	FECHA DE REPORTE	REPORTA	SOLICITUD	CALLE	ENTRE CALLE 1	ENTRE CALLE 2	REFERENCIA	ATIENDE	FOTOGRAFÍA ANTES	FOTOGRAFÍA DESPUÉS	Estado
IUCH-196	27/03/2022	V2 - Callejón del 57 - Plaza de la Concepción	Tapas, registros o coladeras faltantes o dañados	Belisario Domínguez	Eje Central			SOS-DGOIV			Atendido
IUCH-199	26/03/2022	V3 - Santo Domingo	Tapas, registros o coladeras faltantes o dañados	República de Perú	Eje Central			ACH			Atendido
IUCH-201	27/03/2022	V3 - Santo Domingo	Tapas, registros o coladeras faltantes o dañados	Comonfort				ACH			Atendido
IUCH-202	27/03/2022	V3 - Santo Domingo	Tapas, registros o coladeras faltantes o dañados	República de Paraguay				CFE			Atendido
IUCH-204	29/03/2022	V3 - Santo Domingo	Fallas en el sistema de drenaje y desazolve	Del Carmen	República de Venezuela		Esquina	Al. Cuauhtémoc			Atendido









Atención VIPPSC | Incidencias **ATENDIDAS** - del 13 a 26 de junio 2023

FOLIO	FECHA DE REPORTE	REPORTA	SOLICITUD	CALLE	ENTRE CALLE 1	ENTRE CALLE 2	REFERENCIA	ATIENDE	FOTOGRAFÍA ANTES	FOTOGRAFÍA DESPUÉS	Estado
IUCH-207	04/04/2022	V3 - Santo Domingo	Tapas, registros o coladeras faltantes o dañados	República de Chile	Belisario Dominguez		tapas de CFE Están desniveladas	CFE			Atendido
IUCH-208	15/03/2022	V4 - Alameda-Sector Financiero	Fallas en el sistema de drenaje y desazolve	Dr. Mora			#9	SACMEX			Atendido
IUCH-211	29/04/2022	V3 - Santo Domingo	Falta de luz al interior de los inmuebles	República de Honduras	República de Chile	República de Brasil	Folio reporte CFE # M2133605338	CFE	SIN IMAGEN		Atendido
IUCH-213	22/04/2022	V7 - Vizcaínas-Corred or Cultural Regina	Problemas con cableado	Vizcaínas	Bolivar	Eje Central		TELMEX			Atendido
IUCH-214	25/04/2022	V7 - Vizcaínas-Corred or Cultural Regina	Poda de árboles	Vizcaínas			NO 21	AL Cuauhtémoc			Atendido

Atención VIPPSC | Incidencias **ATENDIDAS** - del 13 a 26 de junio 2023

FOLIO	FECHA DE REPORTE	REPORTA	SOLICITUD	CALLE	ENTRE CALLE 1	ENTRE CALLE 2	REFERENCIA	ATIENDE	FOTOGRAFÍA ANTES	FOTOGRAFÍA DESPUÉS	Estado
IUCH-215	27/04/2022	V7 - Vizcainas-Corred or Cultural Regina	Inundación	Regina			NO 45	SACMEX			Atendido
IUCH-216	25/02/2022	Otro	Fallas en alumbrado público, apagones y fallas en el voltaje	República de Cuba			No. 79	CFE			Atendido
IUCH-220	23/02/2022	V7 - Vizcainas-Corred or Cultural Regina	Desperfectos en banquetas	San Jerónimo	José María Pino Suárez	5 de febrero	Todo el tramo	ACH			Atendido
IUCH-222	01/03/2022	V3 - Santo Domingo	Revisión estructural	República de Chile			No.47	ACH			Atendido
IUCH-223	02/03/2022	V5 - Zócalo	Poda de árboles	República de Uruguay	José María Pino Suárez	Correo Mayor		Al. Cuahtémoc			Atendido

Atención VIPPSC | Incidencias **ATENDIDAS** - del 13 a 26 de junio 2023

FOLIO	FECHA DE REPORTE	REPORTA	SOLICITUD	CALLE	ENTRE CALLE 1	ENTRE CALLE 2	REFERENCIA	ATIENDE	FOTOGRAFÍA ANTES	FOTOGRAFÍA DESPUÉS	Estado
IUCH-859	12/06/2023	V1 - Santa María la Redonda	Fallas en alumbrado público, apagones y fallas en el voltaje	Reforma	Violeta			SOS-AP			Atendido
IUCH-860	13/06/2023	ACH	Fallas en alumbrado público, apagones y fallas en el voltaje	Donceles	Av. Independencia			AL Cuauhtémoc			Atendido
IUCH-863	15/06/2023	V9 - Guerrero	Limpieza	Reforma	Lerdo			SOS-DGSUS			Atendido
IUCH-868	16/06/2023	V9 - Guerrero	Limpieza	Reforma	Lerdo			SOS-DGSUS			Atendido
IUCH-873	19/06/2023	V9 - Guerrero	Limpieza	Degollado				SOS-DGSUS			Atendido



Atención VIPPSC | Incidencias **ATENDIDAS** - del 13 a 26 de junio 2023

FOLIO	FECHA DE REPORTE	REPORTA	SOLICITUD	CALLE	ENTRE CALLE 1	ENTRE CALLE 2	REFERENCIA	ATIENDE	FOTOGRAFÍA ANTES	FOTOGRAFÍA DESPUÉS	Estado
IUCH-848	8/06/2023	ACH	Tapas, registros o coladeras faltantes o dañados	San Pablo				SACMEX			Atendido
IUCH-853	16/06/2023	V8 - San Pablo	Limpieza	Jesús María	Fray Servando Teresa de Mier	San Pablo		SOS-DGSUS			Atendido
IUCH-855	9/06/2023	V7 - Vizcainas-Corredor Cultural Regina	Fallas en alumbrado público, apagones y fallas en el voltaje	San Jerónimo	Bolívar	Eje Central		SOS-AP		PENDIENTE	Atendido
IUCH-856	12/06/2023	V9 - Guerrero	Limpieza	Reforma	Lerdo			SOS-DGSUS			Atendido
IUCH-857	12/06/2023	V4 - Alameda-Sector Financiero	Tapas, registros o coladeras faltantes o dañados	Av. Juárez	López			CFE			Atendido



Atención VIPPSC | Incidencias **ATENDIDAS** - del 13 a 26 de junio 2023

FOLIO	FECHA DE REPORTE	REPORTA	SOLICITUD	CALLE	ENTRE CALLE 1	ENTRE CALLE 2	REFERENCIA	ATIENDE	FOTOGRAFÍA ANTES	FOTOGRAFÍA DESPUÉS	Estado
IUCH-839	14/06/2023	V8 - San Pablo	Tapas, registros o coladeras faltantes o dañados	Correo Mayor			#144	SACMEX			Atendido
IUCH-840	8/06/2023	ACH	Fallas en el sistema de drenaje y desazolve	Plaza Santísima				SACMEX			Atendido
IUCH-841	8/06/2023	V2 - Callejón del 57 - Plaza de la Concepción	Fallas en el sistema de drenaje y desazolve	Ignacio Allende	Belisario Domínguez			SACMEX			Atendido
IUCH-843	8/06/2023	V4 - Alameda-Sector Financiero	Tapas, registros o coladeras faltantes o dañados	Plaza Seminario			Frente al módulo de Turismo	TELMEX			Atendido
IUCH-844	8/06/2023	V9 - Guerrero	Limpieza	Reforma	Magnolia			SOS-DGSUS			Atendido



Atención VIPPSC | Incidencias **ATENDIDAS** - del 13 a 26 de junio 2023





FOLIO	FECHA DE REPORTE	REPORTA	SOLICITUD	CALLE	ENTRE CALLE 1	ENTRE CALLE 2	REFERENCIA	ATIENDE	FOTOGRAFÍA ANTES	FOTOGRAFÍA DESPUÉS	Estado
IUCH-830	6/06/2023	ACH	Fallas en el sistema de drenaje y desazolve	San Jerónimo			Claustro	Al. Cuauhtémoc			Atendido
IUCH-831	6/06/2023	Estructura de Supervisión ACH	Falla en semáforo	Ignacio Allende	República de Perú			Tránsito	SIN FOTO		Atendido
IUCH-835	7/06/2023	ACH	Tapas, registros o coladeras faltantes o dañados	Del Carmen				CFE			Atendido
IUCH-837	7/06/2023	V9 - Guerrero	Limpieza	Mosqueta				SOS-DGSUS			Atendido
IUCH-838	7/06/2023	ACH	Fallas en el sistema de drenaje y desazolve	Arcos De Belén			Jardín de Niños Cadetas de la Naval	Al. Cuauhtémoc			Atendido



Atención VIPPSC | Incidencias **PENDIENTES** - del 13 a 26 de junio 2023

FOLIO	FECHA DE REPORTE	REPORTA	SOLICITUD	CALLE	ENTRE CALLE 1	ENTRE CALLE 2	REFERENCIA	ATIENDE	FOTOGRAFÍA ANTES	FOTOGRAFÍA DESPUÉS	Estado
IUCH-869	16/06/2023	V14 - Juárez - Tabacalera	Fallas en alumbrado público, apagones y fallas en el voltaje	Barcelona	Abraham Gonzáles			Al. Cuauhtémoc			Pendiente
IUCH-870	17/06/2023	V1 - Santa María la Redonda	Fallas en alumbrado público, apagones y fallas en el voltaje	Av. Hidalgo	Zarco	Héroes		SOS-AP			Pendiente
IUCH-871	17/06/2023	V4 - Alameda-Sector Financiero	Falla en semáforo	5 de Mayo	Isabel La Católica			Tránsito			Pendiente
IUCH-872	18/06/2023	V15 - Ciudadela San Juan	Problemas con cableado	Manuel Márquez	Revillagigedo			TELMEX			Pendiente
IUCH-874	20/06/2023	V7 - Vizcainas-Corredor Cultural Regina	Tapas, registros o coladeras faltantes o dañados	Marconi	Donceles			TELMEX			Pendiente

Atención VIPPSC | Incidencias **PENDIENTES** - del 13 a 26 de junio 2023

FOLIO	FECHA DE REPORTE	REPORTA	SOLICITUD	CALLE	ENTRE CALLE 1	ENTRE CALLE 2	REFERENCIA	ATIENDE	FOTOGRAFÍA ANTES	FOTOGRAFÍA DESPUÉS	Estado
IUCH-862	15/06/2023	ACH	Mal estado de cables o equipamiento	Aztecas	República de Nicaragua			CFE			Pendiente
IUCH-864	15/06/2023	V4 - Alameda-Sector Financiero	Daño al equipamiento urbano	Venustiano Carranza	20 de Noviembre		Esquina	TELMEX			Pendiente
IUCH-865	15/06/2023	ACH	Tapas, registros o coladeras faltantes o dañados	Plaza Garibaldi				CFE			Pendiente
IUCH-866	15/06/2023	ACH	Tapas, registros o coladeras faltantes o dañados	José María Izazaga	20 de Noviembre		Esquina	TELMEX			Pendiente
IUCH-867	16/06/2023	V6 - Antigua Merced-Mixcalco	Baches	Justo Sierra			Frente al #61	SOS-DGOIV			Pendiente

ACH | Matriz de seguimiento a turnos - enero - junio 2023

**72 %
avance**

<i>Matriz de Turnos</i>	<i>ESTATUS</i>		
	Atendido	Pendiente	Suma total
ACH	2		2
Al. Cuauhtémoc	2	3	5
CFE	1		1
FCH	1		1
SACMEX-Obra	1		1
SOS-DGCOP	2		2
SOS-DGOIV	1		1
Telmex		1	1
Suma total	10	4	14



ACH | Matriz de seguimiento a turnos - enero - junio 2023

FOLIO	FECHA DE MESA	SOLICITANTE	SOLICITUD	ATIENDE	EVIDENCIA	ESTATUS
10	4/4/2023	ACH	con desazolve en Justo Sierra #61 sin embargo, ahí ese inmueble no se encuentra conectado al drenaje, por lo que se requiere una acción de rompimiento y conexión al drenaje	SACMEX-Obr a		Atendido
11	18/4/2023	SOS-DGSUS	Retiro de camiones de colección de residuos sólidos urbanos en Filomeno Mata, 5 de Mayo, Palma, Venustiano Carranza, Guatemala.	Al. Cauuhtémoc		Atendido
12	18/5/2023	CFE	Reubicación o concientización de puestos en Palma Norte Esquina con Donceles, ya que tiran sus grasas a las bóvedas de CFE	SOS-DGCOP		Atendido
13	30/5/2023	SOS-AP	Reacomodo de dos puestos ambulantes que se encuentran San Pablo casi esquina Circunvalación	SOS-DGCOP		Atendido
14	30/5/2023	SOS-AP	Reacomodo de cableado sobre San Pablo	Telmex		Pendiente



Asuntos generales

ACH | Seguimiento a incidencias en materia de registros, coladeras y tapas - Junio 2023

Tabla de atención reportada por las dependencias a incidencias en materia de registros, coladeras y tapas

DEPENDENCIA	TOTAL DE INCIDENCIAS	ATENDIDAS	PENDIENTES	% DE ATENCIÓN	OTRAS IDENTIFICADAS
ACH	31	31	0	100%	12
SOS - DGSUS- AP	48	32	16	67%	0
TELMEX	17	16	1	94%	0
SACMEX	202	80	122	40%	70
CFE	126	45	81	36%	0
AL CUAUHTÉMOC	115	40	75	35%	42
SOS - DGOIV	23	1	22	4%	22
AL. V. CARRANZA	51	0	51	0%	0
SGIRPC -Mesa de Usuarios del Subsuelo	133	1	132	1%	0
TOTAL	746	246	368	33%	146

33%

Avance Global

Atención a registros,
coladeras y tapas

Gráfica comparativa de avance semanal por dependencia

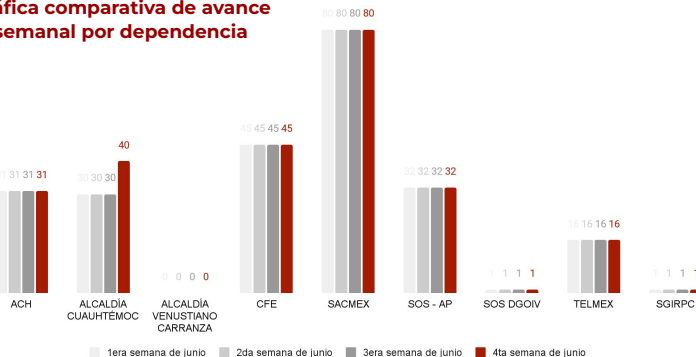

Gráfica comparativa de incidencias atendidas y pendientes

