



GOBIERNO DE LA
CIUDAD DE MÉXICO



MESA INTERINSTITUCIONAL DE INFRAESTRUCTURA

XIX SESIÓN - Septiembre

19 de septiembre de 2023



Orden del día

Reportes institucionales

Turnos

Incidencias urbanas

Asuntos generales



Reportes Institucionales



Autoridad del Centro Histórico



Autoridad del Centro Histórico | Indicadores

Estrategia	Indicador	Reporte al 15 de septiembre de 2023	U. Medida	Periodicidad	Próximo reporte
Atención de incidencias	01) Atención de incidencias de infraestructura del perímetro de la ACH	103	atenciones	quincenal	29 de septiembre de 2023
Justicia Cívica	02) Atención parques, plazas o áreas verdes apoyo de justicia cívica	1	jornadas		
Eliminación de grafiti	03) Eliminación de grafiti en CH	10	metros cuadrados		
Riego de áreas verdes	04) Riego áreas verdes - ACH	1	jornadas		

Autoridad del Centro Histórico | Atención de incidencias de infraestructura

Av. de la República
 Tacuba
 Valerio Trujano
 Callejón del 57
 Vizcaínas
 Belisario
 Domínguez
 20 de Noviembre
 Pino Suárez
 República de Chile
 San Jerónimo
 Regina
 Balderas
 República de
 Honduras
 República de
 Nicaragua
 República de
 Guatemala
 Donceles
 Monte de Piedad
 Fray Servando
 Dr. Lucio

Los trabajos realizados consistieron en **Renivelación de 1 tapa de registro** en Av. de la República entre Reforma y Plaza de la República, **reposición de 1 tapa de registro** en Tacuba esquina República de Chile, **colocación de 1 bolardo** en Valerio Trujano esquina Mina, **colocación de 3 bolardos** en Callejón del 57 esquina Belisario Domínguez, **reparación de 3 baches** en Vizcaínas entre Eje Central y Aldaco, **reparación de 1.00 m2 de banqueta** en Belisario Domínguez **esquina** Palma, **reacomodo de 10 macetones** en 20 de Noviembre esquina Plaza de la Constitución, **reposición de 1 tapa de registro** en Pino Suárez esquina República del Salvador, **Reparación de 8 tapas de registro, reposición de 7 más, reparación de 1 rejilla tipo Irving y pintura de 98 ml. de barandal en**, República de Chile 47, **rehabilitación de 8 metros de piso de recinto** en San Jerónimo entre 5 de Febrero e Isabel la Católica, **traslado de 2 bancas artísticas** de San Jerónimo a Regina, **colocación de 10 pendones** en Regina de Bolívar a 5 de Febrero, **colocación de 13 señalamientos de no estacionarse** en República de Honduras y República de Nicaragua entre Allende y República de Argentina, **colocación de 10 fotografías** en República de Guatemala **esquina** República de Brasil, **reparación de 1 solera en tapa de registro** en Donceles entre Marconi y Callejón del 57, **reparación de 1 solera en tapa de registro** en Monte de Piedad esquina Tacuba, **colocación de 8 lonas** en diversos puntos del Centro Histórico, **reposición de 1 tapa de registro** en Fray Servando entre Eje Central y Bolívar, **reposición de 1 tapa de registro y retiro de esparragos** en Dr. Lucio esquina Dr. Bernard.



Autoridad del Centro Histórico | Atención de incidencias de infraestructura



Autoridad del Centro Histórico | Atención de incidencias de infraestructura



Autoridad del Centro Histórico | Atención de áreas verdes



Poda de árbol en Plaza Tolsa, 4 de septiembre de 2023



Poda de 4 árboles en Mesones casi esquina Bolívar, 4 de septiembre de 2023

Autoridad del Centro Histórico | Atención de áreas verdes

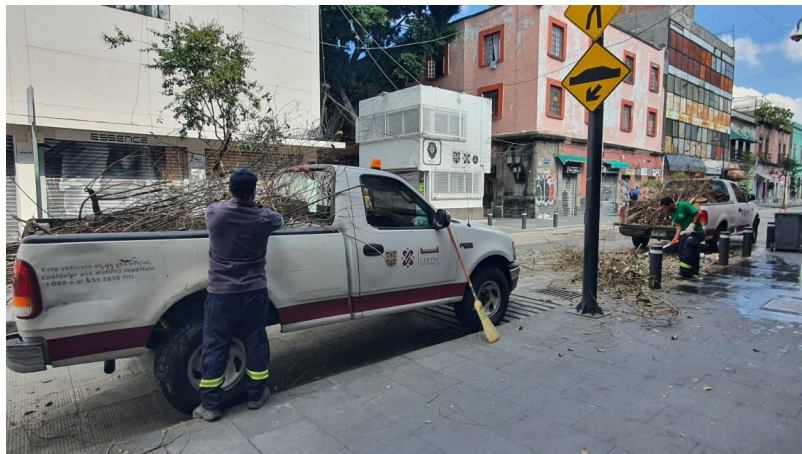

Retiro de poda en República de Chile, 8 y 11 de
septiembre de 2023



Lavado parque de la Epopeya, 8 de
septiembre de 2023

Autoridad del Centro Histórico | Atención de áreas verdes



Riego de macetones en República de Honduras y en República de Nicaragua, 12 de septiembre de 2023



Reacomodo de macetones en Plaza de la Constitución, 13 de septiembre de 2023

Autoridad del Centro Histórico | Atención de áreas verdes con apoyo de Justicia Cívica

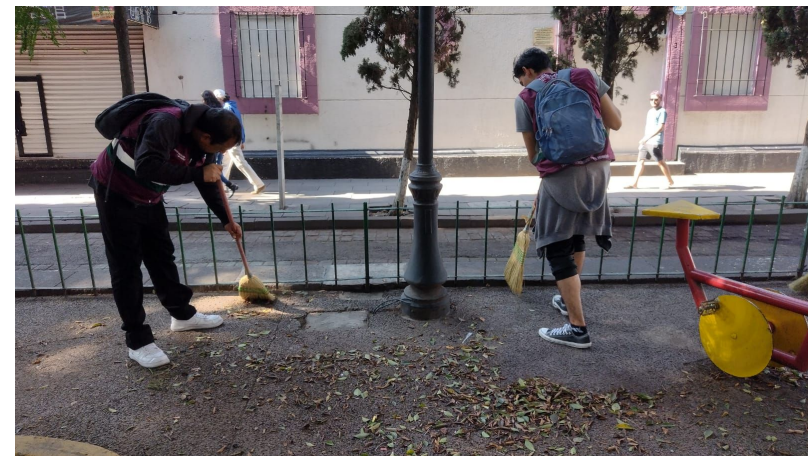
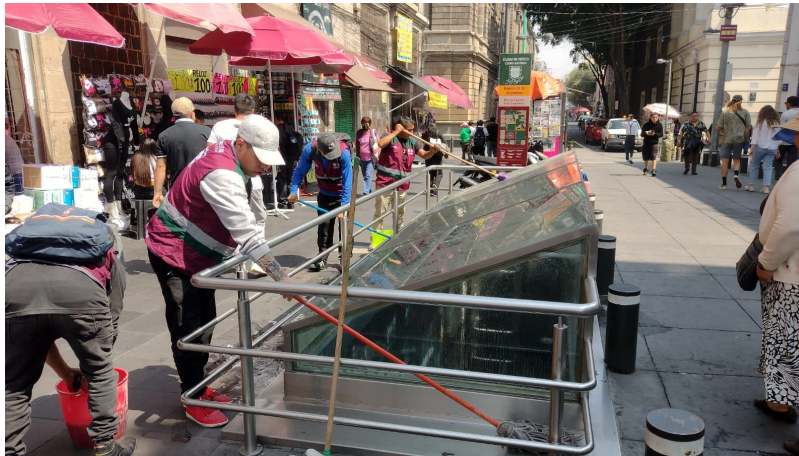

Limpeza de andadores y áreas verdes en Plaza Vizacínas y lavado de ventanas arqueológicas de República de Argentina con el apoyo de 22 infractores de Justicia Cívica, 5 de septiembre de 2023

Poda de 4 árboles en Mesone esquina Bolívar, 4 de septiembre

Autoridad del Centro Histórico | Acciones puntuales

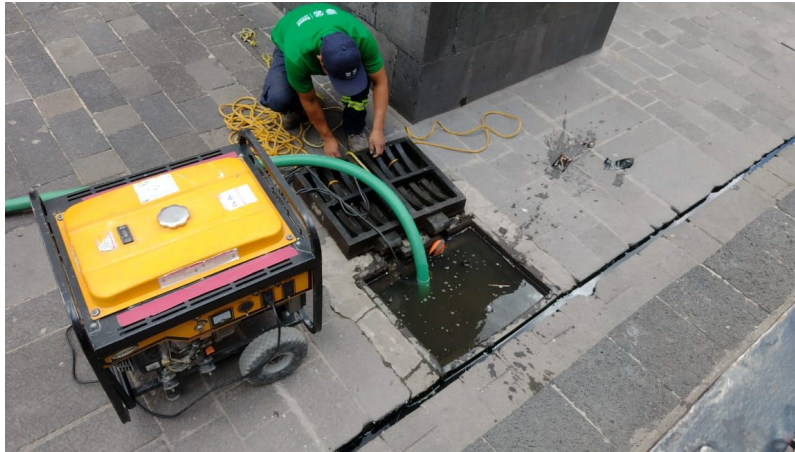

Desazolve en Plaza San Jerónimo, 8 de
septiembre de 2023



Retiro de grafiti en República de Chile y
Belisario Domínguez, 12 de septiembre
de 2023



Alcaldía Cuauhtémoc





Alcaldía Cuauhtémoc | Indicadores

Estrategia	Indicador	Reporte al 15 de septiembre de 2023	U. Medida	Periodicidad	Próximo reporte
Drenaje	Reparación de fuga de agua	0	fuga	quincenal	29 de septiembre de 2023
	Desazolve de tubería	166	metros lineales		
	Desazolve de atarjea	510	metros lineales		
Parques y Jardines	Riego	4,850	metros cuadrados		
	Poda de pasto	4,400	metros cuadrados		
	Cultivo	1,675	metros cuadrados		
	Poda de seto	1,503	metros lineales		



Alcaldía Cuauhtémoc | Indicadores

Estrategia	Indicador	Reporte al 15 de septiembre de 2023	U. Medida	Periodicidad	Próximo reporte
Limpieza y recolección	Barrido diario	283	Kilómetros	quincenal	29 de septiembre de 2023
	Recolección orgánica domiciliaria	637.68	Toneladas		
	Recolección inorgánica domiciliaria	1,571.24	Toneladas		
	Recolección en tiraderos clandestinos	55.86	Toneladas		
Alumbrado	Luminarias	14	piezas		
	Cambio de lámparas	15	piezas		
	Reconexión de circuitos	8	piezas		
Arbolado urbano	Retiro de árbol	0	piezas		
	Poda de árbol	8	piezas		

Alcaldía Cuauhtémoc | Infraestructura Hidráulica

N°	UBICACIÓN	ACTIVIDAD REALIZADA	CANTIDAD	U.M.	FECHA DE REALIZACIÓN
1	CHIMALPOPOCA N° 50	DESAZOLVE DE TUBERÍA	6.00	ML	4/09/2023
2	RODRÍGUEZ PUEBLA Y VENEZUELA (MERCADO ABELARDO L. RODRÍGUEZ, ANEXO)	DESAZOLVE DE TUBERÍA	75.00	ML	4/09/2023
3	AYUNTAMIENTO Y BUEN TONO	DESAZOLVE DE TUBERÍA	12.00	ML	11/09/2023
4	BALDERAS N° 47 ENTRE INDEPENDENCIA Y AV. JUÁREZ	DESAZOLVE DE TUBERÍA	6.00	ML	11/09/2023

Alcaldía Cuauhtémoc | Infraestructura Hidráulica

N°	UBICACIÓN	ACTIVIDAD REALIZADA	CANTIDAD	U.M.	FECHA DE REALIZACIÓN
5	LUIS MOYA Y ERNESTO PUGIBET (MERCADO PALACIO DE LAS FLORES)	DESAZOLVE DE TUBERÍA	35.00	ML	11/09/2023
6	MIXCALCO Y ANILLO DE CIRCUNVALACIÓN (MERCADO LA MERCED MIXCALCO)	DESAZOLVE DE TUBERÍA	20.00	ML	11/09/2023
7	MÁRQUEZ STERLING ENTRE BALDERAS Y LUIS MOYA	DESAZOLVE DE ATARJEA	300.00	ML	2/09/2023
8	COLOMBIA Y CALLEJÓN DE GIRÓN (MERCADO RODRÍGUEZ PUEBLA)	DESAZOLVE DE ATARJEA	80.00	ML	4/09/2023

Alcaldía Cuauhtémoc | Infraestructura Hidráulica

N°	UBICACIÓN	ACTIVIDAD REALIZADA	CANTIDAD	U.M.	FECHA DE REALIZACIÓN
9	MIXCALCO Y ANILLO DE CIRCUNVALACIÓN (MERCADO LA MERCED MIXCALCO)	DESAZOLVE DE ATARJEA	60.00	ML	11/09/2023
10	RODRÍGUEZ PUEBLA Y VENEZUELA (MERCADO ABELARDO L. RODRÍGUEZ, ZONA)	DESAZOLVE DE ATARJEA	70.00	ML	11/09/2023

Alcaldía Cuauhtémoc | Evidencia fotográfica



Lavado de tolva, mercado de las flores



Retiro de cascajo sobre calle Roldán





Poda de balanceo en eje central Lázaro Cárdenas



Barrido sobre eje central Lázaro Cárdenas





Lavado de tolva, mercado San Camilito

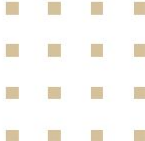

Sistema de Aguas de la Ciudad de México

Operación. Drenajes .



AVANCE DE TRABAJO

	ANTERIOR	AVANCE	ACUMULADO
ATARJEA (METROS)	10,120	510	10,630
POZOS DE VISITA	174	14	188
REJILLAS DE PISO	163	22	185
COLADERA PLUVIAL	162	13	175
ALBAÑAL (METROS)	762	70	832

REPORTE FOTOGRÁFICO



AV. SAN PABLO (ESQ. ROLDAN)

AVANCE DE TRABAJO LIMPIEZA Y DESAZOLVE DE 180 ML DE ATARJEA, 3 PV, 3 CP, 6 ML DE ALBAÑAL.

REPORTE FOTOGRÁFICO



MANUEL DOBLADO NO. 14
(ENTRE SAN ANTONIOTOMATLAN Y REPÚBLICA DE GUATEMALA)

AVANCE DE TRABAJO LIMPIEZA Y DESAZOLVE DE 250 ML DE ATARJEA, 5 PV, 10 CP, 4 RP, 28 ML DE ALBAÑAL.

REPORTE FOTOGRÁFICO



PLAZA DE LA CONSTITUCIÓN

AVANCE DE TRABAJO LIMPIEZA Y DESAZOLVE DE 280 ML DE ATARJEA, 6 PV, 18 RP, 36 ML DE ALBAÑAL.



Secretaría de Obras y Servicios

Dirección General de Servicios Urbanos y Sustentabilidad

Alumbrado Público

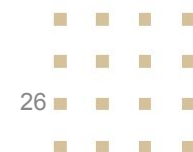



SOS-DGSUS-AP | Indicadores

Estrategia	Indicador	Reporte anterior al 15/09	U. Medida	Periodicidad	Próximo reporte
Alumbrado público	01) Luminarias reparadas en PA del CH	1,696	cantidad	quincenal	22 septiembre



SOS-DGSUS-AP | Anexos

REPORTE DE LUMINARIAS REPARADAS EN CENTRO HISTÓRICO PERÍMETRO A SEMANA AL 08 DE SEPTIEMBRE

DIRECCIÓN	ENTRE CALLES	COLONIA	CANTIDAD	INCIDENCIA	MOTIVO
Ignacio Allende	República de Honduras y República de Perú	Centro	1	Se realiza reconexión de líneas de alimentación	Luminaria apagada
5 de Febrero	José María Izazaga y Fray Servando Teresa de Mier	Centro	33	Se realiza cambio de fotocelda	Circuito apagado
Lecumberri	Manuel Doblado y Callejón Mixcalco	Centro	2	Se realiza reconexión de líneas de alimentación	Luminaria apagada
Callejón Mixcalco	San Antonio Tomatlán y C. De Mixcalco	Centro	1	Se realiza cableado interpostal	Luminaria apagada
Manuel Doblado	Berriozábal y República de Costa Rica	Centro	3	Se realiza reconexión de líneas de alimentación, cambio de lámpara he instalacion de fotocelda	Luminaria apagada
Plaza de la Constitución	20 de Noviembre y José María Pino Suárez	Centro	1	Se realiza cambio de balastro	Luminaria apagada
Plaza de la Constitución	Seminario y Monte de Piedad	Centro	1	Se realiza cambio de balastro, socket y luminaria	Luminaria apagada
Apartado	República de Argentina y Calle del Carmen	Centro	14	Se realiza reconexión de líneas de alimentación	Circuito apagado
Bolívar	República de Uruguay y República de El Salvador	Centro	1	Se realiza reconexión de líneas de alimentación	Luminaria apagada
República de Nicaragua	Aztecay República de Argentina	Centro	1	Se realiza reconexión de líneas de alimentación	Luminaria apagada
		Subtotal:	58		



SOS-DGSUS-AP | Anexos

REPORTE DE LUMINARIAS REPARADAS EN CENTRO HISTÓRICO PERÍMETRO A SEMANA AL 08 DE SEPTIEMBRE

DIRECCIÓN	ENTRE CALLES	COLONIA	CANTIDAD	INCIDENCIA	MOTIVO
República de Cuba	Palma Norte y República de Chile	Centro	1	Se realiza cambio de balastro	Luminaria apagada
Mesones	Jesús Maria y Las Cruces	Centro	1	Se realiza reconexión de líneas de alimentación	Luminaria apagada
Talavera	República de el Salvador y Mesones	Centro	1	Se realiza cambio de balastro	Luminaria apagada
República de Perú	República de Brasil y República de Argentina	Centro	1	Se realiza reconexión de líneas de alimentación	Luminaria apagada
5 de Mayo	Palma y Monte de Piedad	Centro	2	Se realiza reconexión de líneas de alimentación	Luminaria apagada
José Joaquín Herrera	Torres Quintero y Gregorio Torres Quintero	Centro	1	Se realiza cambio de balastro	Luminaria apagada
República de Colombia	República de Argentina y Calle del Carmen	Centro	1	Se realiza reconexión de líneas de alimentación	Luminaria apagada
16 de Septiembre	Esquina Fray Pedro de Gante	Centro	1	Se realiza cambio de balastro y lámpara	Luminaria apagada
San Ildefonso	República de Argentina y 3ra Calle del Carmen	Centro	1	Se realiza cambio de balastro, socket y luminaria	Luminaria apagada
República de Brasil	República de Honduras y República de Paraguay	Centro	2	Se realiza reconexión de líneas de alimentación	Luminaria apagada
		Subtotal:	12		



SOS-DGSUS-AP | Anexos

REPORTE DE LUMINARIAS REPARADAS EN CENTRO HISTÓRICO PERÍMETRO A SEMANA AL 08 DE SEPTIEMBRE

DIRECCIÓN	ENTRE CALLES	COLONIA	CANTIDAD	INCIDENCIA	MOTIVO
Manzanares	Segundo Callejón de Manzanares y Eje 1 Oriente Circunvalación	Centro	1	Se realiza reconexión de líneas de alimentación	Luminaria apagada
República de El Salvador	Simón Bolívar y Aldaco	Centro	1	Se realiza cambio de balastro	Luminaria apagada
Isabel la Católica	San Jeronimo y Regina	Centro	1	Se realiza cambio de balastro	Luminaria apagada
Corregidora	Correo Mayor y Pino Suárez	Centro	21	Se realiza restablecimiento de ITM	Luminaria apagada
República de Ecuador	Callejón de Ecuador y República de Brasil	Centro	1	Se realiza cambio de balastro y lámpara	Luminaria apagada
Tacuba	Motolinia e Ignacio Allende	Centro	20	Se realiza restablecimiento de ITM	Circuito apagado
República de Colombia	República de Brasil y Tercera Calle del Carmen	Centro	20	Se realiza reconexión de líneas de alimentación	Circuito apagado
Venustiano Carranza	Eje Central Lázaro Cárdenas y Simón Bolívar	Centro	1	Se realiza reconexión de líneas de alimentación	Luminaria apagada
Manzanares	Esquina con Alhóndiga	Centro	1	Se realiza cambio de balastro	Luminaria apagada
Venustiano Carranza	Eje Central Lázaro Cárdenas y Simón Bolívar	Centro	1	Se realiza cambio de lámpara	Luminaria apagada
		Subtotal:	68		



SOS-DGSUS-AP | Anexos

REPORTE DE LUMINARIAS REPARADAS EN CENTRO HISTÓRICO PERÍMETRO A SEMANA AL 08 DE SEPTIEMBRE

DIRECCIÓN	ENTRE CALLES	COLONIA	CANTIDAD	INCIDENCIA	MOTIVO
Venustiano Carranza	20 de Noviembre y José María Pino Suárez	Centro	1	Se realiza cambio de balastro y lámpara	Luminaria apagada
Correo Mayor	Esquina con Tercera Calle de Regina	Centro	1	Se realiza reconexión de líneas de alimentación	Luminaria apagada
Vizcaínas	Aldaco y Eje Central Lázaro Cárdenas	Centro	1	Se realiza cambio de balastro y lámpara	Luminaria apagada
República de El Salvador	Roldan y Av.Anillo de Circunvalación	Centro	16	Se realiza reconexión de líneas de alimentación	Circuito apagado
República de Argentina	República de Bolivia a República de Venezuela	Centro	20	Se realiza reconexión de líneas de alimentación	Circuito apagado
Del Carmen	Esquina con República de Colombia	Centro	1	Se realiza cambio de lámpara y balastro	Luminaria apagada
20 de Noviembre	Nezahualcóyotl y José María Izazaga	Centro	4	Se realiza reconexión de líneas de alimentación	Luminaria apagada
Ramón Corona	Roldan y Talavera	Centro	1	Se realiza cambio de lámpara	Luminaria apagada
José María Pino Suárez	Plaza de la Constitución y Venustiano Carranza	Centro	2	Se realiza cambio de lámpara y balastro	Luminaria apagada
San Ildefonso	Calle del Carmen y República de Argentina	Centro	1	Se realiza cambio de balastro	Luminaria apagada
		Subtotal:	48		



SOS-DGSUS-AP | Anexos

REPORTE DE LUMINARIAS REPARADAS EN CENTRO HISTÓRICO PERÍMETRO A SEMANA AL 08 DE SEPTIEMBRE

DIRECCIÓN	ENTRE CALLES	COLONIA	CANTIDAD	INCIDENCIA	MOTIVO
Callejón Vaquitas	Pasaje Comonfort y Pasaje Allende	Centro	3	Se realiza reconexión de líneas de alimentación	Luminaria apagada
República de Uruguay	Isabel la Católica Simon Bolivar	Centro	1	Se realiza cambio de lámpara y balastro	Luminaria apagada
José María Pino Suárez	Venustiano Carranza y Mesones	Centro	1	Se realiza cambio de socket, lámpara y balastro	Luminaria apagada
República de Brasil	República de Brasil y República de Honduras	Centro	1	Se realiza reconexión de líneas de alimentación	Circuito apagado
Leona Vicario	San Antonio Tomatlán y Mixcalco	Centro	1	Se realiza cambio de balastro	Luminaria apagada
Arcos de Belén	General Gabriel Hernández y Avenida Niños Héroes	Centro	6	Se realiza cambio de lámpara	Circuito apagado
República de El Salvador	Las Cruces y Jesús María	Centro	1	Se realiza reconexión de líneas de alimentación	Luminaria apagada
Mesones	Correo Mayor y José María Pino Suárez	Centro	1	Se realiza reconexión de líneas de alimentación	Luminaria apagada
República de Brasil	República de Brasil y República de Cuba	Centro	15	Se realiza cambio de balastro	Circuito apagado
República de Perú	Incas y República de Chile	Centro	10	Se realiza cambio de fotocelda	Circuito apagado
		Subtotal:	40		



SOS-DGSUS-AP | Anexos

REPORTE DE LUMINARIAS REPARADAS EN CENTRO HISTÓRICO PERÍMETRO A SEMANA AL 08 DE SEPTIEMBRE

DIRECCIÓN	ENTRE CALLES	COLONIA	CANTIDAD	INCIDENCIA	MOTIVO
República de Brasil	República de Ecuador y República de Paraguay	Centro	12	Se realiza cambio de fotocelda	Circuito apagado
República de El Salvador	Las cruces y Roldan	Centro	18	Se realiza cambio de fotocelda	Circuito apagado
Plaza de las Vizcaínas	Aldaco y Eje Central Lázaro Cardenas	Centro	17	Se realiza cambio de fotocelda	Circuito apagado
República de Argentina	República de Costa Rica y República de Haití	Centro	1	Se realiza cambio de lámpara	Luminaria apagada
República de Bolivia	Girón y Del Carmen	Centro	1	Se realiza reconexión de líneas de alimentación	Luminaria apagada
República de Colombia	Girón y Rodríguez Puebla	Centro	1	Se realiza cambio de fotocelda	Luminaria apagada
República de El Salvador	Eje Central Lázaro Cárdenas y Aldaco	Centro	1	Se realiza cambio de lámpara y socket	Luminaria apagada
Soledad	La Santísima y Jesús María	Centro	1	Se realiza reacomodo de fotocelda	Luminaria apunto de caer
20 de Noviembre	Nezahualcóyotl y José María Izazaga	Centro	11	Se realiza reconexión de líneas de alimentación	Circuito apagado
20 de Noviembre	Chimalpopoca y Fray Servando Teresa de Mier	Centro	39	Se realiza restablecimiento ITM	Circuito apagado
		Subtotal:	102		



SOS-DGSUS-AP | Anexos

REPORTE DE LUMINARIAS REPARADAS EN CENTRO HISTÓRICO PERÍMETRO A SEMANA AL 08 DE SEPTIEMBRE

DIRECCIÓN	ENTRE CALLES	COLONIA	CANTIDAD	INCIDENCIA	MOTIVO
República de Colombia	Cjon de Girón y Rodríguez Puebla	Centro	1	Se realiza cambio de fotocelda	Luminaria encendida de día
José María Pino Suárez	Venustiano Carranza y República de Uruguay	Centro	1	Se realiza cambio de balastro	Luminaria apagada
José María Pino Suárez	República de Uruguay y Venustiano Carranza	Centro	1	Se realiza reconexión de líneas	Luminaria apagada
Jesús María	Corregidora y República de Guatemala	Centro	24	Se realiza reconexión de líneas	Circuito apagado
Comonfort	República de Ecuador y López Rayón	Centro	16	Se realiza reconexión de líneas	Circuito apagado
República de Cuba	Palma y República de Brasil	Centro	1	Se realiza cambio de lámpara	Luminaria apagada
República de Guatemala	Jesús María y Margil	Centro	33	Se realiza reconexión de líneas de alimentación	Circuito apagado
República de Perú	Ignacio Allende y República de Chile	Centro	1	Se realiza cambio de lámpara, socket y balastro	Luminaria apagada
		Subtotal:	78		

SOS-DGSUS-AP | Anexos

APARTADO



MESONES



RECONEXIÓN DE LÍNEAS DE ALIMENTACIÓN

SOS-DGSUS-AP | Anexos

REPÚBLICA DEL PERÚ



PLAZA DE LA CONSTITUCIÓN



CAMBIO DE BALASTRO, SOCKET Y LUMINARIA



SOS-DGSUS-AP | Anexos

REPORTE DE ATENCIONES DE ALUMBRADO EN CENTRO HISTÓRICO/ SEMANA AL 08 DE SEPTIEMBRE

DIRECCIÓN	ENTRE CALLES	COLONIA	ALCALDIA	CANTIDAD	ACTIVIDAD REALIZADA	MOTIVO
EDIFICIO DE ASAMBLEA Y JOYERIAS	MONTE DE PIEDAD No. 13	CENTRO	CUAUHTÉMOC	583	CAMBIO DE 9 DATAS QUE SE DAÑARON	CAIDA DE RAYO, QUEMA ELEMENTOS
EDIFICIO DE ASAMBLEA Y JOYERIAS	MONTE DE PIEDAD No. 13	CENTRO	CUAUHTÉMOC	2	CAMBIO DE 2 PROYECTORES COLOR GRACE DE 2"	PROYECTORES APAGADOS
			SUBTOTAL	585		

SOS-DGSUS-AP | Anexos (fotografías)

EDIFICIO DE ASAMBLEA Y JOYERIAS



CAMBIO DE DATAS

EDIFICIO DE JOYERIAS



CAMBIO DE 2 PROYECTORES COLOR GRAZE



SOS-DGSUS-AP | Anexos

REPORTE DE LUMINARIAS REPARADAS EN CENTRO HISTÓRICO/ SEMANA AL 08 DE SEPTIEMBRE

DIRECCIÓN	ENTRE CALLES	COLONIA	ALCALDIA	CANTIDAD	INCIDENCIA	MOTIVO
ALAMEDA CENTRAL	AV. JUÁREZ Y AV. HIDALGO (ENTRE DR. MORA Y ANGELA PERALTA)	CENTRO	CUAUHTÉMOC	35	INSTALACIÓN DE CABLE INTERPOSTAL Y SE ENCIENDE CIRCUITO	ROBO DE CABLE
	AV. JUÁREZ Y AV. HIDALGO (ENTRE DR. MORA Y ANGELA PERALTA)	CENTRO	CUAUHTÉMOC	27	INSTALACIÓN DE CABLE INTERPOSTAL Y SE ENCIENDE CIRCUITO	ROBO DE CABLE
	AV. JUÁREZ Y AV. HIDALGO (ENTRE DR. MORA Y ANGELA PERALTA)	CENTRO	CUAUHTÉMOC	1	RECONEXION DE LÍNEAS	LUMINARIO APAGADO
	AV. JUÁREZ Y AV. HIDALGO (ENTRE DR. MORA Y ANGELA PERALTA)	CENTRO	CUAUHTÉMOC	1	RECONEXIÓN DE LÍNEAS	LUMINARIO APAGADO
	AV. JUÁREZ Y AV. HIDALGO (ENTRE DR. MORA Y ANGELA PERALTA)	CENTRO	CUAUHTÉMOC	1	RECONEXIÓN DE LÍNEAS	LUMINARIO APAGADO
	AV. JUÁREZ Y AV. HIDALGO (ENTRE DR. MORA Y ANGELA PERALTA)	CENTRO	CUAUHTÉMOC	1	RECONEXIÓN DE LÍNEAS	LUMINARIO APAGADO
			SUBTOTAL	56		

SOS-DGSUS-AP | Anexos (fotografías)

ALAMEDA CENTRAL



CABLEADO INTERPOSTAL Y ENCENDIDO DE CIRCUITO

SOS-DGSUS-AP | Anexos (fotografías)

ALAMEDA CENTRAL



CABLEADO INTERPOSTAL Y ENCENDIDO DE CIRCUITO

SOS-DGSUS-AP | Anexos (fotografías)

ALAMEDA CENTRAL



RECONEXIÓN DE LÍNEAS



SOS-DGSUS-AP | Fuentes

REHABILITACIÓN Y MANTENIMIENTO DE FUENTES EN CENTRO HISTÓRICO / SEMANA AL 08 DE SEPTIEMBRE

FUENTE	ENTRE CALLES	COLONIA	ALCALDIA	CANTIDAD	ACTIVIDAD REALIZADA	MOTIVO
FUENTE DE LA REPÚBLICA	AV. PASEO DE LA REFORMA Y AV. JUÁREZ	CENTRO	CUAUHTÉMOC	1	SE SOLICITA LA INTERVENCIÓN DE CFE PARA LA LIMPIEZA LA RECONEXIÓN Y EL CORRECTO FUNCIONAMIENTO DE LA ACOMETIDA	FALLA DE ENERGIA
FUENTE DE LA REPÚBLICA	AV. PASEO DE LA REFORMA Y AV. JUÁREZ	CENTRO	CUAUHTÉMOC	1	SE REALIZA LIMPIEZA DE ESPEJOS PARA RETIRO DE RESIDUOS FLOTANTES	LIMPIEZA
FUENTES DE LA ALAMEDA CENTRAL	AV. JUÁREZ Y AV. HIDALGO (ENTRE DR. MORA Y ANGELA PERALTA)	CENTRO	CUAUHTÉMOC	3	SE REALIZA LIMPIEZA DEL FILTRO DEL GEISER TEATRO, HIDALGO Y HILTON	LIMPIEZA
FUENTES DE LA ALAMEDA CENTRAL	AV. JUÁREZ Y AV. HIDALGO (ENTRE DR. MORA Y ANGELA PERALTA)	CENTRO	CUAUHTÉMOC	8	SE REALIZA LIMPIEZA Y APLICACIÓN DE QUIMICOS DE LAS SIGUIENTES FUENTES: GEISER HILTON, MADERO, TEATRO HIDALGO, NINFA 1 Y 2, PRIMAVERA, NEPTUNO, DANAIDES	LIMPIEZA
			SUBTOTAL	13		



SOS-DGSUS-AP | Fuentes

REHABILITACIÓN Y MANTENIMIENTO DE FUENTES EN CENTRO HISTÓRICO / SEMANA AL 08 DE SEPTIEMBRE

FUENTE	ENTRE CALLES	COLONIA	ALCALDIA	CANTIDAD	ACTIVIDAD REALIZADA	MOTIVO
FUENTE DE LA REPÚBLICA	AV. PASEO DE LA REFORMA Y AV. JUÁREZ	CENTRO	CUAUHTÉMOC	11	SE REALIZA LIMPIEZA DE ESPEJOS PARA RETIRO DE RESIDUOS FLOTANTES	LIMPIEZA
FUENTES DE LA ALAMEDA CENTRAL	AV. JUÁREZ Y AV. HIDALGO (ENTRE DR. MORA Y ANGELA PERALTA)	CENTRO	CUAUHTÉMOC	3	SE REALIZA LIMPIEZA DEL FILTRO DEL GEISER TEATRO, HIDALGO Y HILTON	LIMPIEZA
FUENTES DE LA ALAMEDA CENTRAL	AV. JUÁREZ Y AV. HIDALGO (ENTRE DR. MORA Y ANGELA PERALTA)	CENTRO	CUAUHTÉMOC	11	ENCENDIDO DE FUENTES	
FUENTES DE LA ALAMEDA CENTRAL	AV. JUÁREZ Y AV. HIDALGO (ENTRE DR. MORA Y ANGELA PERALTA)	CENTRO	CUAUHTÉMOC	8	SE REALIZA LIMPIEZA Y APLICACIÓN DE QUIMICOS DE LAS SIGUIENTES FUENTES: GEISER HILTON, MADERO, TEATRO HIDALGO, NINFA 1 Y 2, PRIMAVERA, NEPTUNO, DANAIDES	LIMPIEZA
			SUBTOTAL	33		



SOS-DGSUS-AP | Fuentes

REHABILITACIÓN Y MANTENIMIENTO DE FUENTES EN CENTRO HISTÓRICO / SEMANA AL 08 DE SEPTIEMBRE

FUENTE	ENTRE CALLES	COLONIA	ALCALDIA	CANTIDAD	ACTIVIDAD REALIZADA	MOTIVO
FUENTES DE LA ALAMEDA CENTRAL	AV. JUÁREZ Y AV. HIDALGO (ENTRE DR. MORA Y ANGELA PERALTA)	CENTRO	CUAUHTÉMOC	11	ENCENDIDO DE FUENTES	
FUENTES DE LA ALAMEDA CENTRAL	AV. JUÁREZ Y AV. HIDALGO (ENTRE DR. MORA Y ANGELA PERALTA)	CENTRO	CUAUHTÉMOC	11	SE REALIZA LIMPIEZA DE ESPEJOS PARA RETIRO DE RESIDUOS FLOTANTES	LIMPIEZA
FUENTES DE LA ALAMEDA CENTRAL	AV. JUÁREZ Y AV. HIDALGO (ENTRE DR. MORA Y ANGELA PERALTA)	CENTRO	CUAUHTÉMOC	11	APAGADO DE FUENTES	
			SUBTOTAL	23		
			TOTAL	1116		

SOS-DGSUS-AP | Anexos

REHABILITACIÓN Y MANTENIMIENTO DE FUENTES EN CENTRO HISTÓRICO / SEMANA AL 08 DE SEPTIEMBRE

FUENTE DE VENUS



LAVADO DEL PLATO

FUENTE DANAIDES



**VACIADO, LAVADO PROFUNDO Y POSTERIOR
LLENADO DE LA FUENTE**

SOS-DGSUS-AP | Anexos

REHABILITACIÓN Y MANTENIMIENTO DE FUENTES EN CENTRO HISTÓRICO / SEMANA AL 08 DE SEPTIEMBRE

ALAMEDA CENTRAL



LAVADO DEL PLATO



**VACIADO, LAVADO PROFUNDO Y POSTERIOR
LLENADO DE LA FUENTE**



SOS-DGSUS-AP | Anexos

REPORTE DE LUMINARIAS REPARADAS EN CENTRO HISTÓRICO PERÍMETRO A SEMANA AL 15 DE SEPTIEMBRE

DIRECCIÓN	ENTRE CALLES	COLONIA	CANTIDAD	INCIDENCIA	MOTIVO
5 de Febrero	República de Uruguay República del Salvador	Centro	10	Cambio de fotocelda	Luminaria encendida de día
Donceles	Republica de Brasil y República de Argentina	Centro	1	Reconexión de líneas de alimentación	Luminaria apagada
Jesús María	Mesones y República del Salvador	Centro	1	Cambio de balastro	Luminaria apagada
Mesones	Roldan y Jesús María	Centro	1	Reconexión de líneas de alimentación	Circuito apagado
Plaza de la Constitución	Esquina con Francisco I. Madero	Centro	1	Cambio de luminaria	Luminaria apagada
Corregidora	Esquina Alhodiga	Centro	1	Reconexión de líneas de alimentación	Luminaria apagada
Bolívar	Mesones y Regina	Centro	1	Cambio de balastro	Luminaria apagada
República de Paraguay	República de Argentina y República de Brasil	Centro	1	Cambio de balastro	Luminaria apagada
República de Cuba	Palma y República de Brasil	Centro	1	Cambio de balastro	Luminaria apagada
República de El Salvador	Simón Bolívar e Isabel La Católica	Centro	1	Reacomodo de componentes	Luminaria apagada
		Subtotal:	19		



SOS-DGSUS-AP | Anexos

REPORTE DE LUMINARIAS REPARADAS EN CENTRO HISTÓRICO PERÍMETRO A SEMANA AL 15 DE SEPTIEMBRE

DIRECCIÓN	ENTRE CALLES	COLONIA	CANTIDAD	INCIDENCIA	MOTIVO
Soledad	Callejón Lecheras y Alhodiga	Centro	1	Cambio de balastro	Luminaria apagada
Santo Tomás	República de El Salvador y Ramón Corona	Centro	1	Reacomodo de componentes	Luminaria apagada
República de Bolivia	Del Carmen y República de Argentina	Centro	1	Cambio de balastro	Luminaria apagada
Belisario Domínguez	República de Chile y República de Brasil	Centro	7	Reconexión de líneas de alimentación	Circuito apagado
20 de Noviembre	Venustiano Carranza y Plaza de la Constitución	Centro	1	Cambio de balastro	Luminaria apagada
República de Brasil	Belisario Domínguez y República de Perú	Centro	1	Cambio de balastro	Luminaria apagada
Jesús María	Manzanares y Corregidora	Centro	23	Reconexión de líneas de alimentación	Circuito apagado
Correo Mayor	Mesones y Regina	Centro	1	Cambio de balastro	Luminaria apagada
Bolívar	Tacuba y 5 de Mayo	Centro	1	Cambio de balastro	Luminaria apagada
20 de Noviembre	República de El Salvador y República de Uruguay	Centro	1	Cambio de lámpara y balastro	Luminaria apagada
		Subtotal:	38		



SOS-DGSUS-AP | Anexos

REPORTE DE LUMINARIAS REPARADAS EN CENTRO HISTÓRICO PERÍMETRO A SEMANA AL 15 DE SEPTIEMBRE

DIRECCIÓN	ENTRE CALLES	COLONIA	CANTIDAD	INCIDENCIA	MOTIVO
República de Ecuador	República de Brasil y Comonfort	Centro	8	Reconexión de líneas de alimentación	Circuito apagado
Isabel la Católica	República de El Salvador y República de Paraguay	Centro	1	Cambio de lámpara y socket	Luminaria apagada
Leona Vicario	República de Guatemala y Mixcalco	Centro	1	Reconexión de líneas de alimentación	Circuito apagado
República de El Salvador	Esquina Roldan	Centro	1	Reconexión de líneas de alimentación	Luminaria apagada
Manuel Doblado	José Joaquín de Herrera y Lecumberri	Centro	1	Cambio de balastro	Luminaria apagada
Aztecas	República de Costa Rica y República de Nicaragua	Centro	1	Reconexión de líneas de alimentación	Luminaria apagada
La Santísima	Soledad y Emiliano Zapata	Centro	15	Reconexión de líneas de alimentación	Circuito apagado
República de Ecuador	Palma Norte y Comonfort	Centro	1	Cambio de balastro	Luminaria apagada
Regina	José María Pino Suárez y Correo Mayor	Centro	1	Cambio de balastro	Luminaria apagada
República de Uruguay	Simón Bolívar y Eje Central Lázaro Cárdenas	Centro	1	Cambio de lámpara	Luminaria apagada
		Subtotal:	31		



SOS-DGSUS-AP | Anexos

REPORTE DE LUMINARIAS REPARADAS EN CENTRO HISTÓRICO PERÍMETRO A SEMANA AL 15 DE SEPTIEMBRE

DIRECCIÓN	ENTRE CALLES	COLONIA	CANTIDAD	INCIDENCIA	MOTIVO
Correo Mayor	Mesones y Regina	Centro	1	Cambio de balastro	Luminaria apagada
5 de Mayo	Isabel la Católica y Palma	Centro	27	Restablecimiento ITM	Circuito apagado
República de Perú	República de Brasil y República de Argentina	Centro	1	Cambio de luminaria	Luminaria apagada
República de Argentina	Apartado y República de Bolivia	Centro	1	Reconexión de líneas de alimentación	Luminaria apagada
República de Guatemala	Jesús Maria y Margil	Centro	9	Reconexión de líneas de alimentación	Circuito apagado
República de Cuba	República de Brasil y Palma Norte	Centro	2	Reconexión de líneas de alimentación	Luminaria apagada
República de Perú	Eje Central Lázaro Cárdenas y Ignacio Allende	Centro	12	Reprogramación de ITM	Circuito apagado
5 de Mayo	5 de Mayo y Tacuba	Centro	11	Reacomodo de fotocelda	Circuito apagado
20 de Noviembre	República de Uruguay y Venustiano Carranza	Centro	10	Reconexión de líneas de alimentación	Circuito apagado
República de Bolivia	Del Carmen y República de Argentina	Centro	6	Reconexión de líneas de alimentación	Circuito apagado
		Subtotal:	80		



SOS-DGSUS-AP | Anexos

REPORTE DE LUMINARIAS REPARADAS EN CENTRO HISTÓRICO PERÍMETRO A SEMANA AL 15 DE SEPTIEMBRE

DIRECCIÓN	ENTRE CALLES	COLONIA	CANTIDAD	INCIDENCIA	MOTIVO
Plaza de la Constitución	Francisco I Madero y 16 de Septiembre	Centro	4	Se realiza reprogramación de ITM	Circuito apagado
Ignacio Allende	República de Honduras y República de Perú	Centro	17	Se realiza reconexión de líneas de alimentación	Circuito apagado
República de Ecuador	Palma Norte y Comonfort	Centro	1	Se realiza cambio de balastro	Luminaria apagada
Apartado	República de Argentina y Del Carmen	Centro	1	Se realiza reconexión de líneas de alimentación	Luminaria apagada
República de Cuba	Ignacio Allende y Eje Central Lázaro Cárdenas	Centro	36	Se realiza restablecimiento ITM	Circuito apagado
Corregidora	La Academia y Jesús María	Centro	1	Se realiza cambio de luminaria	Luminaria apagada
República de Uruguay	Roldan y Talavera	Centro	1	Se realiza cambio de luminaria	Luminaria apagada
Plaza de la Constitución	20 de Noviembre y José María Pino Suárez	Centro	10	Se realiza reconexión de líneas de alimentación	Circuito apagado
Vizcaínas	Callejón San Ignacio y Eje Central Lázaro Cárdenas	Centro	1	Se realiza reconexión de líneas de alimentación	Luminaria apagada
Manuel Doblado	Eje 1 Norte y República de Costa Rica	Centro	2	Se realiza cambio de fotocelda	Luminaria apagada
		Subtotal:	74		

SOS-DGSUS-AP | Anexos

REPÚBLICA DE BRASIL



CAMBIO DE BALASTRO

PLAZA DE LA CONSTITUCIÓN



CAMBIO DE LUMINARIO

SOS-DGSUS-AP | Anexos

REPÚBLICA DE PARAGUAY



REPÚBLICA DE BOLIVIA



CAMBIO DE BALASTRO



SOS-DGSUS-AP | Anexos

REPORTE DE LUMINARIAS REPARADAS EN CENTRO HISTÓRICO/ SEMANA AL 11 DE SEPTIEMBRE

DIRECCIÓN	ENTRE CALLES		COLONIA	CANTIDAD	INCIDENCIA	MOTIVO
PLAZA DE LA CONSTITUCIÓN	FRANCISCI I. MADERO Y DE SEPTIEMBRE	16	CENTRO	40	INSTALACIÓN DE ARMAZÓN A LUMINARIA EMPOTRABLE	LÁMPARA APAGADA
PLAZA DE LA CONSTITUCIÓN	AV. 20 DE NOVIEMBRE Y C. SEMINARIO		CENTRO	198	RECONEXIÓN REPROGRAMACIÓN RELOJ	CIRCUITO APAGADO
			SUBTOTAL	238		

SOS-DGSUS-AP | Anexos (fotografías)

PLAZA DE LA CONSTITUCIÓN

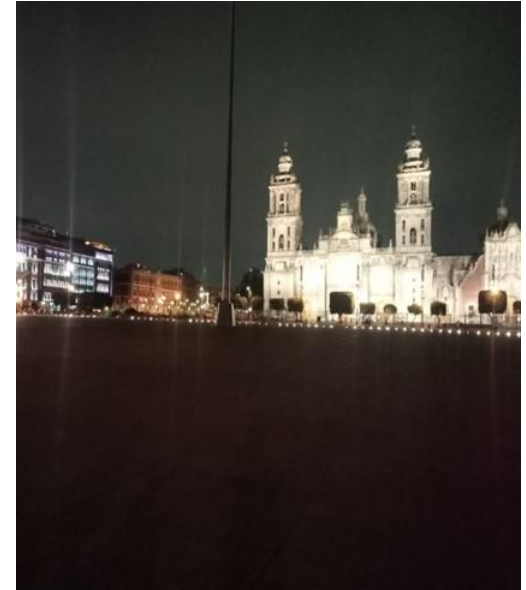
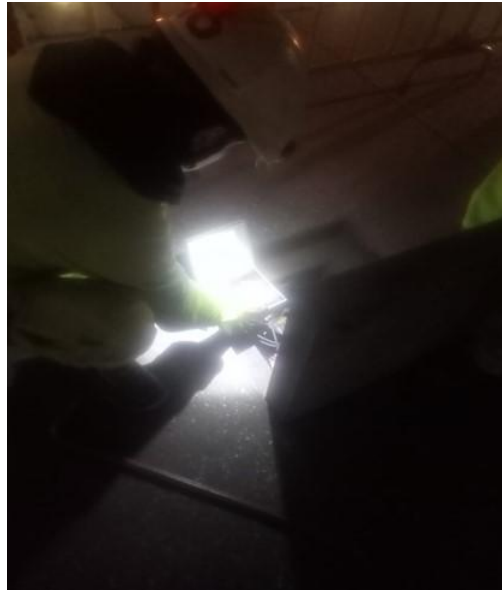

RECONEXIÓN DE LÍNEAS Y REPROGRAMACIÓN TIMER

SOS-DGSUS-AP | Anexos

REPORTE DE ATENCIONES DE ALUMBRADO EN CENTRO HISTÓRICO/ SEMANA AL 15 DE SEPTIEMBRE

DIRECCIÓN	ENTRE CALLES	COLONIA	ALCALDIA	CANTIDAD	INCIDENCIA / ACTIVIDAD REALIZADA	MOTIVO
ALAMEDA CENTRAL	AV. JUÁREZ Y AV. HIDALGO (ENTRE DR. MORA Y ANGELA PERALTA)	CENTRO	CUAUHTÉMOC	35	INSTALACIÓN DE CABLE INTERPOSTAL Y SE ENCIENDE CIRCUITO	ROBO DE CABLE
ALAMEDA CENTRAL	AV. JUÁREZ Y AV. HIDALGO (ENTRE DR. MORA Y ANGELA PERALTA)	CENTRO	CUAUHTÉMOC	27	INSTALACIÓN DE CABLE INTERPOSTAL Y SE ENCIENDE CIRCUITO	ROBO DE CABLE
ALAMEDA CENTRAL	AV. JUÁREZ Y AV. HIDALGO (ENTRE DR. MORA Y ANGELA PERALTA)	CENTRO	CUAUHTÉMOC	1	RECONEXION DE LÍNEAS	LUMINARIA APAGADA
ALAMEDA CENTRAL	AV. JUÁREZ Y AV. HIDALGO (ENTRE DR. MORA Y ANGELA PERALTA)	CENTRO	CUAUHTÉMOC	1	RECONEXION DE LÍNEAS	LUMINARIA APAGADA
ALAMEDA CENTRAL	AV. JUÁREZ Y AV. HIDALGO (ENTRE DR. MORA Y ANGELA PERALTA)	CENTRO	CUAUHTÉMOC	1	RECONEXION DE LÍNEAS	LUMINARIA APAGADA
ALAMEDA CENTRAL	AV. JUÁREZ Y AV. HIDALGO (ENTRE DR. MORA Y ANGELA PERALTA)	CENTRO	CUAUHTÉMOC	1	RECONEXION DE LÍNEAS	LUMINARIA APAGADA
			SUBTOTAL	66		

SOS-DGSUS-AP | Anexos (fotografías)

ALAMEDA CENTRAL



RECONEXION DE LÍNEAS

SOS-DGSUS-AP | Anexos (fotografías)

ALAMEDA CENTRAL



RECONEXION DE LÍNEAS

SOS-DGSUS-AP | Fuentes

REHABILITACIÓN Y MANTENIMIENTO DE FUENTES EN CENTRO HISTÓRICO / SEMANA AL 15 DE SEPTIEMBRE

FUENTE	UBICACIÓN	COLONIA	ALCALDIA	CANTIDAD	ACTIVIDAD REALIZADA	MOTIVO
FUENTES DE LA ALAMEDA CENTRAL	AV. JUÁREZ Y AV. HIDALGO (ENTRE DR. MORA Y ANGELA PERALTA)	CENTRO	CUAUHTÉMOC	11	ENCENDIDO DE FUENTES	
FUENTES DE LA ALAMEDA CENTRAL	AV. JUÁREZ Y AV. HIDALGO (ENTRE DR. MORA Y ANGELA PERALTA)	CENTRO	CUAUHTÉMOC	11	SE REALIZA LIMPIEZA DE ESPEJOS PARA RETIRO DE RESIDUOS FLOTANTES	LIMPIEZA
FUENTES DE LA ALAMEDA CENTRAL	AV. JUÁREZ Y AV. HIDALGO (ENTRE DR. MORA Y ANGELA PERALTA)	CENTRO	CUAUHTÉMOC	11	APAGADO DE FUENTES	
FUENTES DE LA ALAMEDA CENTRAL	AV. JUÁREZ Y AV. HIDALGO (ENTRE DR. MORA Y ANGELA PERALTA)	CENTRO	CUAUHTÉMOC	1	LIMPIEZA PROFUNDA FUENTE DANAIDES	LIMPIEZA
			SUBTOTAL	34		
			TOTAL	580		

SOS-DGSUS-AP | Fuentes

FUENTES DE LA ALAMEDA CENTRAL



SE REALIZA LAVADO DEL PLATO DE LA FUENTE PORQUE YA PRESENTABA LAMA Y ACUMUACIÓN DE TIERRA, SE REALIZA EL VACIADO Y POSTERIOR LLENADO DE LA FUENTE

FUENTES DE LA ALAMEDA CENTRAL



ENCENDIDO DE FUENTES



Secretaría de Obras y Servicios

Dirección General de Servicios Urbanos y
Sustentabilidad



SOS-DGSUS | Indicadores

Estrategia	Indicador	Reporte al 17/09	U. Medida	Periodicidad	Próximo reporte
Limpieza	01) Barrido de guarnición en PA del CH	12,312.16	kilómetros	quincenal	03 de Octubre
	02) Barrido mecánico en PA del CH	1,279.04	kilómetros		
Recolección	03) Residuos sólidos y recolección producto de barrido	9,695	metros cúbicos		
	04) Tierra recolectada en PA del CH	104.00	metros cúbicos		
Lavado	05) Lavado de papeleras	1,120	piezas		
	06) Lavado en Plazas, calles, corredores semi/peatonales en PA de CH	651,108	metros cuadrados		

SOS-DGSUS | Indicadores

Estrategia	Indicador	Reporte al 17/09	U. Medida	Periodicidad	Próximo reporte
Lavado	07) Sitio críticos lavados en PA de CH	254	sitios	quincenal	03 de Octubre
Recolección	08) Recolección en tiraderos clandestinos en PA de CH (25 tiraderos)	350	sitios		
Limpieza	09) Limpieza de chicles en corredor Madero, Av. Juárez, Av. Hidalgo y Plaza de la Constitución	8,935	piezas		
Eliminación de grafiti	10) Eliminación de grafiti en PA de CH	419	metros cuadrados		
Limpieza	11) Retiro de propaganda en PA de CH	2,742	piezas		
Eliminación de plagas	12) Desratización en PA y PB de CH - Piezas de Cebos Cereal B	683	piezas		
	13) Desratización en PA y PB de CH - Fumigación	0	metros cuadrados		



SOS-DGSUS Subdirección de Parques B | Anexo de indicadores

ELIMINACIÓN DE GRAFITTI VANDÁLICO 419 M2

VIALIDAD	Cantidad	U.M.
AV. JUÁREZ, DE AV. BALDERAS A EJE CENTRAL LÁZARO CÁRDENAS	68	m2
SAN JERÓNIMO, DE CORREO MAYOR A EJE CENTRAL LÁZARO CÁRDENAS	31	m2
TACUBA, DE MONTE DE PIEDAD A EJE CENTRAL LÁZARO CÁRDENAS	21	m2
DONCELES, DE EJE CENTRAL LÁZARO CÁRDENAS A REPÚBLICA DE ARGENTINA	19	m2
BELISARIO DOMÍNGUEZ, DE REPÚBLICA DE BRASIL A EJE CENTRAL LÁZARO CÁRDNEAS	13	m2
REPÚBLICA DE CUBA, DE REPÚBLICA DE BRASIL A EJE CENTRAL LÁZARO CÁRDENAS	24	m2
VENUSTIANO CARRANZA, DE EJE CENTRAL LÁZARO CÁRDENAS A JESÚS MARÍA	20	m2
MESONES, DE JESÚS MARÍA A ALDACO	31	m2
CALLEJÓN DE MESONES, DE REGINA A MESONES	08	m2
PALMA, DE BELISARIO DOMÍNGUEZ A VENUSTIANO CARRANZA	27	m2
SIMÓN BOLÍVAR, DE TACUBA A IZAZAGA	35	m2
ALLENDE, DE BELISARIO DOMÍNGUEZ A TACUBA	16	m2
REPÚBLICA DE CHILE, DE TACUBA A BELISARIO DOMÍNGUEZ	21	m2
5 DE MAYO, DE EJE CENTRAL LÁZARO CÁRDENAS A MONTE DE PIEDAD	18	m2
5 DE FEBRERO, DE PLAZA DE LA CONSTITUCIÓN A IZAZAGA	22	m2
ISABEL LA CATÓLICA, DE IZAZAGA A TACUBA	17	m2
REGINA, DE SIMÓN BOLIVAR A JESÚS MARÍA	28	m2
	419	m2

SOS-DGSUS Subdirección de Parques B | Anexo de indicadores

ELIMINACIÓN DE GRAFITTI DE VANDÁLICO 419 M2



SOS-DGSUS Subdirección de Parques B | Anexo de indicadores

ELIMINACIÓN DE



SOS-DGSUS Subdirección de Parques B | Anexo de indicadores

ELIMINACIÓN DE

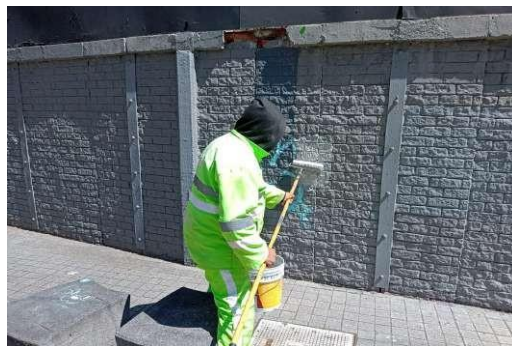

SOS-DGSUS Subdirección de Parques B | Anexo de indicadores

INFORME DE APOYO REALIZADO AL INSTITUTO DE ATENCIÓN A POBLACIONES PRIORITARIAS PERIMETROS A Y B PERIODO: DEL 04 AL 14 DE SEPTIEMBRE DE 2023

VIALIDAD	UBICACIÓN	DIAS LABORADOS	FRECUENCIAS DE ATENCIÓN	BARRIDO MANUAL M2	RECOLECCIÓN DE RESIDUOS M3	OBSERVACIONES
CORREDOR PEATONAL SAN ILDEFONSO	DE DEL CARMEN A REPÚBLICA DE ARGENTINA	11	33	74,250	7.50	
PLAZA DE LA CONCEPCIÓN CUEPOPAN	DE BELISARIO DOMÍNGUEZ A REPÚBLICA DE PERÚ	11	11	33,000	2.20	
PLAZA SAN LUCAS	CALLE SAN LUCAS Y CERRADA NEZAHUALCOYOTL	4	4	6,808	2.60	
PLAZA PINO SUÁREZ	AV. JOSÉ MARÍA PINO SUÁREZ ESQUINA AV. SAN PABLO	4	4	21,696	2.60	
LUIS GONZÁLEZ OBREGON	DE REPÚBLICA DE ARGENTINA A REPÚBLICA DE BRASIL	11	33	3,300	8.00	SE REALIZO BARRIDO EN BANQUETA
PLAZA 23 DE MAYO	BELISARIO DOMÍNGUEZ Y REPÚBLICA DE BRASIL	11	33	80,322	7.10	

SOS-DGSUS Subdirección de Parques B | Anexo de indicadores

INFORME DE APOYO REALIZADO AL INSTITUTO DE ATENCIÓN A POBLACIONES PRIORITARIAS PERIMETROS A Y B

VIALIDAD	UBICACIÓN	DÍAS LABORADOS	FRECUENCIAS DE ATENCIÓN	BARRIDO MANUAL M2	RECOLECCIÓN DE RESIDUOS M3	OBSERVACIONES
CORREDOR PEATONAL LEANDRO VALLE	DE REPÚBLICA DE PERÚ A 23 DE MAYO	11	33	71,680	7.30	
CALLEJON DE ECUADOR	DE EJE 1 NORTE A REPÚBLICA DE ECUADOR	11	21	12,600	14.80	
EJE 1 ORIENTE VIDAL ALCOCER	ESQUINA LECUMBERRI	10	10	1,400	59.20	SE REALIZO BARRIDO EN ARROYO VEHICULAR Y BANQUETA
PLAZA ZARCO	AV. PASEO DE LA REFORMA Y ZARCO	5	5	21,125	1.10	
PLAZA SAN FERNANDO	AV. HIDALGO Y EJE 1 PONIENTE GUERRERO	3	3	750	0.70	
CALLE ROSALES	ESQUINA AV. PASEO DE LA REFORMA	5	5	500	1.10	SE REALIZO EL BARRIDO EN BANQUETA
EJE 1 NORTE	ESQUINA AV. PASEO DE LA REFORMA	4	4	400	1.10	

SOS-DGSUS Subdirección de Parques B | Anexo de indicadores

INFORME DE APOYO REALIZADO AL INSTITUTO DE ATENCIÓN A POBLACIONES PRIORITARIAS PERIMETROS A Y B

VIALIDAD	UBICACIÓN	DIAS LABORADOS	FRECUENCIAS DE ATENCIÓN	BARRIDO MANUAL M2	RECOLECCIÓN DE RESIDUOS M3	OBSERVACIONES
RINCONADA DE JESÚS	ESQUINA REPÚBLICA DEL SALVADOR	2	2	200	0.90	SE REALIZO BARRIDO EN BANQUETA
REVILLAGIGEDO	ESQUINA ARTÍCULO 123	2	2	200	0.40	SE REALIZO BARRIDO EN BANQUETA
CORREDOR GANTE	DE FRANCISCO I. MADERO A 16 DE SEPTIEMBRE	2	2	400	0.70	

SOS-DGSUS Subdirección de Parques B | Anexo de indicadores

ACTIVIDADES DE LIMPIEZA EN EL CORREDOR PEATONAL SAN ILDEFONSO, EN APOYO AL INSTITUTO DE ATENCIÓN A POBLACIONES PRIORITARIAS (IAPP) Y LA SECRETARIA DE SEGURIDAD CIUDADANA (SSC)



SOS-DGSUS Subdirección de Parques B | Anexo de indicadores

CORREDOR PEATONAL SAN ILDEFONSO



SOS-DGSUS Subdirección de Parques B | Anexo de indicadores

ACTIVIDADES DE LIMPIEZA EN PLAZA DE LA CONCEPCIÓN CUECOPAN, EN APOYO AL INSTITUTO DE ATENCIÓN A POBLACIONES PRIORITARIAS (IAPP) Y A LA SECRETARIA DE SEGURIDAD CIUDADANA (SSC)



SOS-DGSUS Subdirección de Parques B | Anexo de indicadores

PLAZA DE LA CONCEPCIÓN CUECOPAN



SOS-DGSUS Subdirección de Parques B | Anexo de indicadores

ACTIVIDADES DE LIMPIEZA EN LA CALLE LUIS GONZÁLEZ OBREGÓN EN APOYO AL INSTITUTO DE ATENCIÓN A POBLACIONES PRIORITARIAS (IAPP), POR RETIRO DE PERSONAS EN SITUACIÓN VULNERABLE



SOS-DGSUS Subdirección de Parques B | Anexo de indicadores

CALLE LUIS GONZÁLEZ OBREGÓN



SOS-DGSUS Subdirección de Parques B | Anexo de indicadores

ACTIVIDADES DE LIMPIEZA EN PLAZA 23 DE MAYO UBICADA EN BELISARIO DOMÍNGUEZ ESQUINA REPÚBLICA DE BRASIL EN APOYO AL INSTITUTO DE ATENCIÓN A POBLACIONES PRIORITARIAS (IAPP) Y A LA SECRETARIA DE SEGURIDAD CIUDADANA (SSC)

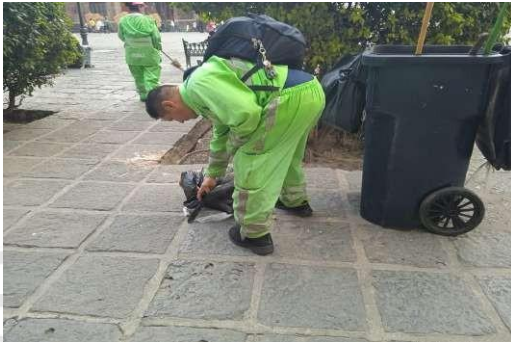

SOS-DGSUS Subdirección de Parques B | Anexo de indicadores

PLAZA 23 DE MAYO



SOS-DGSUS Subdirección de Parques B | Anexo de indicadores

ACTIVIDADES DE LIMPIEZA EN LEANDRO VALLE EN APOYO AL INSTITUTO DE ATENCIÓN A POBLACIONES PRIORITARIAS (IAPP) Y A LA SECRETARIA DE SEGURIDAD CIUDADANA (SSC)



SOS-DGSUS Subdirección de Parques B | Anexo de indicadores

CORREDOR PEATONAL LEANDRO VALLE



SOS-DGSUS Subdirección de Parques B | Anexo de indicadores

ACTIVIDADES DE LIMPIEZA EN CALLEJÓN DE REPÚBLICA DE ECUADOR, EN APOYO AL INSTITUTO DE ATENCIÓN A POBLACIONES PRIORITARIAS (IAPP) Y LA SECRETARIA DE SEGURIDAD CIUDADANA (SSC)



SOS-DGSUS Subdirección de Parques B | Anexo de indicadores

CALLEJÓN DE REPÚBLICA DE ECUADOR



SOS-DGSUS Subdirección de Parques B | Anexo de indicadores

ACTIVIDADES DE LIMPIEZA EN PLAZA SAN LUCAS EN APOYO AL INSTITUTO DE ATENCIÓN A POBLACIONES PRIORITARIAS (IAPP) Y A LA SECRETARIA DE SEGURIDAD CIUDADANA (SSC)



SOS-DGSUS Subdirección de Parques B | Anexo de indicadores

ACTIVIDADES DE LIMPIEZA EN PLAZA PINO SUÁREZ EN APOYO AL INSTITUTO DE ATENCIÓN A POBLACIONES
PRIORITARIAS (IAPP) Y A LA SECRETARIA DE SEGURIDAD CIUDADANA (SSC)



SOS-DGSUS Subdirección de Parques B | Anexo de indicadores

ACTIVIDADES DE LIMPIEZA EN EJE 1 ORIENTE VIDAL ALCOCER ESQUINA LECUMBERRI, EN APOYO AL INSTITUTO DE ATENCIÓN A POBLACIONES PRIORITARIAS (IAPP) Y LA SECRETARIA DE SEGURIDAD CIUDADANA (SSC)



SOS-DGSUS Subdirección de Parques B | Anexo de indicadores

EJE 1 ORIENTE VIDAL ALCOCER ESQUINA LECUMBERRI



SOS-DGSUS Subdirección de Parques B | Anexo de indicadores

ACTIVIDADES DE LIMPIEZA EN PLAZA ZARCO, EN APOYO AL INSTITUTO DE ATENCIÓN A POBLACIONES PRIORITARIAS (IAPP), POR RETIRO DE PERSONAS EN SITUACIÓN VULNERABLE



SOS-DGSUS Subdirección de Parques B | Anexo de indicadores

ACTIVIDADES DE LIMPIEZA EN PLAZA SAN FERNANDO EN APOYO AL INSTITUTO DE ATENCIÓN A POBLACIONES PRIORITARIAS (IAPP), POR RETIRO DE PERSONAS EN SITUACIÓN VULNERABLE



SOS-DGSUS Subdirección de Parques B | Anexo de indicadores

ACTIVIDADES DE LIMPIEZA EN CALLE ROSALES EN APOYO AL INSTITUTO DE ATENCIÓN A POBLACIONES
PRIORITARIAS (IAPP), POR RETIRO DE PERSONAS EN SITUACIÓN VULNERABLE



SOS-DGSUS Subdirección de Parques B | Anexo de indicadores

ACTIVIDADES DE LIMPIEZA EN CALLE ROSALES EN APOYO AL INSTITUTO DE ATENCIÓN A POBLACIONES
PRIORITARIAS (IAPP), POR RETIRO DE PERSONAS EN SITUACIÓN VULNERABLE



SOS-DGSUS Subdirección de Parques B | Anexo de indicadores

ACTIVIDADES DE LIMPIEZA EN EJE 1 NORTE, ESQUINA AV. PASEO DE LA REFORMA, EN APOYO AL INSTITUTO DE ATENCIÓN A POBLACIONES PRIORITARIAS (IAPP) POR RETIRO DE PERSONAS EN SITUACIÓN VULNERABLE.



SOS-DGSUS Subdirección de Parques B | Anexo de indicadores

ACTIVIDADES DE LIMPIEZA EN CALLE RINCONADA DE JESÚS, ESQUINA REPÚBLICA DEL SALVADOR EN APOYO AL INSTITUTO DE ATENCIÓN A POBLACIONES PRIORITARIAS (IAPP) POR RETIRO DE PERSONAS EN SITUACIÓN VULNERABLE



SOS-DGSUS Subdirección de Parques B | Anexo de indicadores

ACTIVIDADES DE LIMPIEZA EN REVILLAGIGEDO EN APOYO AL INSTITUTO DE ATENCIÓN A POBLACIONES PRIORITARIAS (IAPP), POR RETIRO DE PERSONAS EN SITUACIÓN VULNERABLE



SOS-DGSUS Subdirección de Parques B | Anexo de indicadores

ACTIVIDADES DE LIMPIEZA EN EL CORREDOR PEATONAL GANTE EN APOYO AL INSTITUTO DE ATENCIÓN A POBLACIONES PRIORITARIAS (IAPP), POR RETIRO DE PERSONAS EN SITUACIÓN VULNERABLE



SOS-DGSUS Subdirección de Parques B | Anexo de indicadores

PLANTÓN REALIZADO POR INTEGRANTES DEL FRENTE INTERNACIONAL OBRADORISTA EN PLAZA SEMINARIO



SOS-DGSUS Subdirección de Parques B | Anexo de indicadores

PLANTÓN REALIZADO POR INTEGRANTES DEL FRENTE INTERNACIONAL OBRADORISTA EN PLAZA SEMINARIO



SOS-DGSUS Subdirección de Parques B | Anexo de indicadores

PLANTÓN REALIZADO POR MAESTROS DE DIFERENTES ESTADOS DE LA REPÚBLICA MEXICANA, EN PLAZA DE LA CONSTITUCIÓN



SOS-DGSUS Subdirección de Parques B | Anexo de indicadores

LIMPIEZA Y LAVADO POR EL RETIRO DEL PLANTÓN DE MAESTROS DE DIFERENTES ESTADOS DE LA REPÚBLICA MEXICANA, EN PLAZA DE LA CONSTITUCIÓN



SOS-DGSUS Subdirección de Parques B | Anexo de indicadores

PLANTÓN DE LA ASAMBLEA NACIONAL DE USUARIOS DE ENERGÍA ELÉCTRICA (ANUEE), FRENTE A PALACIO NACIONAL



SOS-DGSUS Subdirección de Parques B | Anexo de indicadores

RETIRO DEL PLANTÓN DE LA ASAMBLEA NACIONAL DE USUARIOS DE ENERGÍA ELÉCTRICA (ANUEE), FRENTE A PALACIO NACIONAL

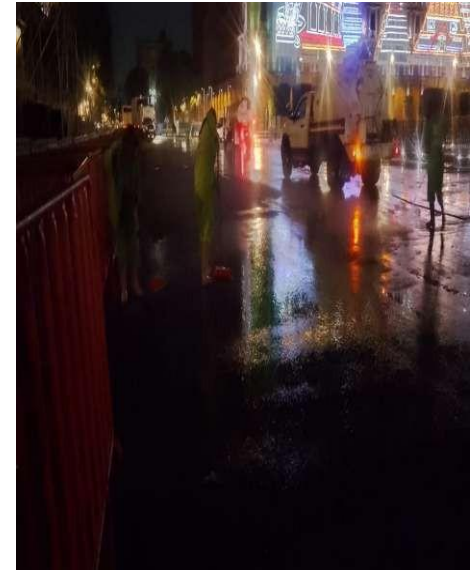

SOS-DGSUS Subdirección de Parques B | Anexo de indicadores

RETIRO DE PLANTÓN DE FRENTE OBRADORISTA, FRENTE A LA SUPREMA CORTE DE JUSTICIA DE LA NACIÓN



SOS-DGSUS Subdirección de Parques B | Anexo de indicadores

ATENCIÓN FAUNA NOCIVA

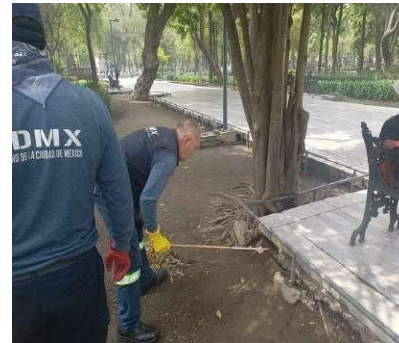

SOS-DGSUS Subdirección de Parques B | Anexo de indicadores

Atención Fauna Nociva

Lugar	Cuadrantes	Ubicación	Actividad
Eje 1 Oriente Circunvalación	B	De Eje 1 Norte a República de Guatemala, Col. Centro, Cuauhtémoc	Desratización 39 Cebos Cereal B, en un área de 3,600 m ² .
Anillo de Circunvalación	B	De San Pablo a Fray Servando, Col. Centro, Cuauhtémoc	Desratización 63 Cebos Cereal B, en un área de 800 m ² .
Eje 1 Oriente Circunvalación	B	De República de Guatemala a San Pablo, Col. Centro, Cuauhtémoc	Desratización 63 Cebos Cereal B, en un área de 6,800 m ² .
Exterior del Mercado San Lucas	B	Escuela Médico Militar, Hormiguero, Callejón San Miguel, Col. Centro, Cuauhtémoc	Desratización 18 Cebos Cereal B, en un área de 1,800 m ² .
Arcos de Belén	B	De Luis Moya a Balderas, Col. Centro, Cuauhtémoc	Desratización 16 Cebos Cereal B, en un área de 1,500 m ² .
Tolsa	B	De Enrico Martínez a Bucareli, Col. Centro, Cuauhtémoc	Desratización 15 Cebos Cereal B, en un área de 220 m ² .
Vialidad	B	Dr. Arce, de Eje Central Lázaro Cárdenas a Dr. Andrade, Col. Doctores, Cuauhtémoc	Desratización 26 Cebos Cereal B, en un área de 350 m ² .

SOS-DGSUS Subdirección de Parques B | Anexo de indicadores

Lugar	Cuadrantes	Ubicación			Actividad
Vialidad	B	Fray Servando Teresa de Mier, Col. Centro Histórico, Cuauhtémoc	De Escuela		Desratización Cereal B, área de 12 en 200 Cebos un m2.
Plaza de la Soledad	B	Limón, San Simón y Soledad, Col. Merced Venustiano	Cuadrante de la Balbuena, Carranza		Desratización Cereal B, en área un de 23 Cebos 560 m2.
General Anaya	B	De Eje 1 Oriente a Col. Merced Balbuena, Carranza	San Ciprian, Venustiano		Desratización Cereal B, en área un de 24 Cebos 1,200 m2.
San Ciprian	B	De General Anaya a Teresa de Mier, Col. Balbuena, Alcaldía Venustiano Carranza	Fray Servando Merced		Desratización Cereal B, en área un de 29 Cebos 4,500 m2.
Juan de la Granja	A	De General Anaya a Col. Merced Balbuena, Carranza	Callejón de San Ciprian, Venustiano		Desratización Cereal B, en área un de 21 Cebos 350 m2.
Exterior del Mercado de La Merced	B	Fray Servando Teresa de Mier, Eje 1 Oriente General Anaya y San Ciprian, Col. Merced Balbuena, Alcaldía Venustiano Carranza	Circunvalación,		Desratización Cereal B, en área un de 29 Cebos 8,200 m2.
Eje 1 Oriente	B	De Eje 1 Norte a Pablo, Col. Morelos, Alcaldía Venustiano	San Carranza		Desratización Cereal B, en área un de 69 Cebos 3,800 m2.

SOS-DGSUS Subdirección de Parques B | Anexo de indicadores

Lugar	Cuadrantes	Ubicación	Actividad
Exterior del Metro Candelaria	B	General Anaya y Congreso de la Unión, Col. Candelaria, Alcaldía Venustiano Carranza	Desratización 16 Cebos Cereal B, en un área de 1,500 m2.
Vialidad	A	Eje 1 Poniente Rosales, De Alvarado a Paseo de la Reforma, Col. Centro, Alcaldía Cuauhtémoc	Desratización 21 Cebos Cereal B, en un área de 700 m2.
Balderas	A	De Paseo de la Reforma, a Av. Juárez, Col. Centro, Alcaldía Cuauhtémoc	Desratización 19 Cebos Cereal B, en un área de 1,200 m2.
Alameda Central	A	Av. Juárez, Av. Hidalgo, Dr. Mora, Ángela Peralta, Col. Centro, Alcaldía Cuauhtémoc	Desratización 28 Cebos Cereal B, en un área de 33,000 m2.
Plaza de la Solidaridad	A	Av. Juárez, Esquina Balderas, Col. Centro, Alcaldía Cuauhtémoc	Desratización 6 Cebos Cereal B, en un área de 860 m2.
Vialidad (Juzgados Familiares de la CDMX)	A	Av. Juárez, entre Dolores y Luis Moya, Col. Centro, Alcaldía Cuauhtémoc	Desratización 13 Cebos Cereal B, en un área de 1,000 m2.
Vialidad	A	San Pablo, de Eje 1 Oriente a José María Pino Suárez, Col. Centro, Alcaldía Cuauhtémoc	Desratización 21 Cebos Cereal B, en un área de 4,500 m2.

SOS-DGSUS Subdirección de Parques B | Anexo de indicadores

Lugar	Cuadrantes	Ubicación	Actividad
Eje 1 Norte Mosqueta	A	De Eje 1 Poniente Guerrero a Paseo de la Reforma, (Lado Sur y Norte), Col. Guerrero, Alcaldía Cuauhtémoc	Desratización 24 Cebos Cereal B, en un área de 1,400 m2.
Roldán	B	De Fray Servando Teresa de Mier a San Pablo Col. Centro, Alcaldía Cuauhtémoc	Desratización 20 Cebos Cereal B, en un área de 1,800 m2.
Plaza de la Constitución Zócalo	A	20 De Noviembre, Pino Suárez, 5 de Mayo, 16 de Septiembre, Col. Centro, Alcaldía Cuauhtémoc	Desratización 11 Cebos Cereal B, en un área de 400 m2.
Vialidad	A	Fray Servando Teresa de Mier de Roldán a Topacio Col. Centro, Alcaldía Cuauhtémoc	Desratización 16 Cebos Cereal B, en un área de 400 m2.
José María Izazaga	A	De Isabel La Católica a Bolívar, Col. Centro, Alcaldía Cuauhtémoc	Desratización 21 Cebos Cereal B, en un área de 850 m2.
Anillo de Circunvalación (Eje 1 Oriente)	B	Fray Servando y Col. Esperanza, Alcaldía Cuauhtémoc Calzada de la Viga, Cuauhtémoc	Desratización 20 Cebos Cereal B, en un área de 650 m2.

SOS-DGSUS Subdirección de Parques B | Gráficas de indicadores

BARRIDO MANUAL

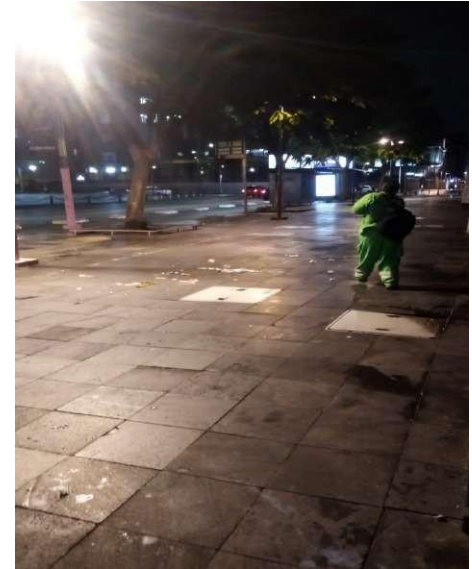

SOS-DGSUS Subdirección de Parques B | Gráficas de indicadores

RECOLECCIÓN DE RESIDUOS SÓLIDOS



RECOLECCIÓN DE TIRADEROS CLANDESTINOS



SOS-DGSUS Subdirección de Parques B | Gráficas de indicadores

LAVADO



SOS-DGSUS Subdirección de Parques B | Gráficas de indicadores

LAVADO DE PAPELERAS



RETIRO DE PROPAGANDA



SOS-DGSUS Subdirección de Parques B | Gráficas de indicadores

RETIRO DE CHICLES

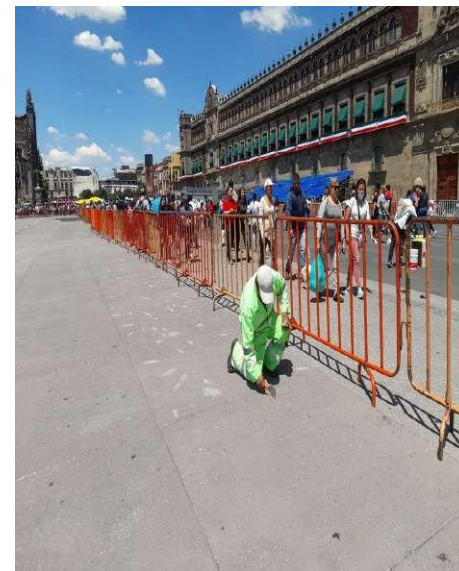



Sistema de Transporte Colectivo - Metro



STC-Metro | Indicadores

Estrategia	Indicador	Reporte del 01 a 14 de Septiembre	U. Medida	Periodicidad	Próximo reporte
Atención de incidencias	01) Escaleras eléctricas fuera de servicio de las 75 ubicadas en las estaciones del CH	6	Unidades fuera de servicio	quincenal	2 de Octubre
Atención de incidencias	02) Elevadores fuera de servicio de los 19 ubicados en las estaciones del CH	1	Unidades fuera de servicio		

ESCALERAS

Perímetro A		Perímetro B	
		Balderas 7674	Línea 1
Bellas Artes K5	2 Detenidas / Línea 8	Fray Servando 2515	Línea 4
		Garibaldi S4	Línea 8
		Guerrero R4	Línea B

ELEVADORES

Balderas BAL-3-ET3	Línea 3
---------------------------	----------------



Comisión Federal de Electricidad



Comisión Federal de Electricidad | Indicadores

Tema	Indicador	Periodicidad	Quincena Del 05 al 19 de septiembre de 2023	Próximo reporte
Mantenimiento a infraestructura	Número de siniestros de robo registrados de elementos de infraestructura	Quincenal	0	03 de octubre de 2023
	Número de bóvedas atendidas con acciones de desagüe	Quincenal	43	
	Número de atenciones a fallas en el suministro de energía eléctrica	Quincenal	12	
	Número de tapas de registros y/o bóvedas reparadas	Quincenal	0	
	Número de obras de mantenimiento que impliquen rompimiento en vía pública	Quincenal	3	

Comisión Federal de Electricidad | Indicadores

Anexo 1. Detalle de ubicaciones

Número de siniestros de robo registrados de elementos de infraestructura

DIRECCIÓN	ENTRE CALLES	NO. EXT O REFERENCIA	COLONIA	CANTIDAD EQUIPOS	DESCRIPCIÓN
SIN DATO		SIN DATO	SIN DATO	0	SIN DATO
TOTAL				0	

Comisión Federal de Electricidad | Indicadores

Anexo 2. Detalle de ubicaciones Número de bóvedas atendidas con acciones de desagüe

DIRECCIÓN	NO. EXT O REFERENCIA	COLONIA	CANTIDAD	DESCRIPCIÓN
5 DE MAYO + MONEDA ENTRE CONDESA Y CORREO MAYOR	SIN DATO	CENTRO	20	DESAGÜE, INSPECCIÓN A EQUIPOS
16 DE SEPTIEMBRE + PLAZA DE LA CONSTITUCIÓN + CORREGIDORA ENTRE EJE CENTRAL Y CIRCUNVALACIÓN	SIN DATO	CENTRO	23	DESAGÜE, INSPECCIÓN A EQUIPOS
TOTAL			43	



Comisión Federal de Electricidad | Indicadores

Anexo 3. Detalle de ubicaciones

Número de atenciones a fallas en el suministro de energía eléctrica

DIRECCIÓN	ENTRE CALLES		NO. EXT O REFERENCIA	COLONIA	CANTIDAD	DESCRIPCIÓN
REPÚBLICA DE PERÚ 44	ALLENDE	INCAS	SIN DATO	CENTRO	1	FALLA EN BAJA TENSIÓN
JESÚS MARÍA 121	MESONES	REGINA	SIN DATO	CENTRO	1	FALLA EN BAJA TENSIÓN
REP. DOMINICANA 16	REP. DE HAITÍ	REP. DE COSTA RICA	SIN DATO	CENTRO	1	FALLA EN BAJA TENSIÓN
JESÚS MARÍA 116	MESONES	REP. DEL SALVADOR	SIN DATO	CENTRO	1	FALLA EN BAJA TENSIÓN
CORREGIDORA 73	ROLDÁN	MANZANARES	SIN DATO	CENTRO	1	FALLA EN BAJA TENSIÓN
REP. DE COLOMBIA 45	REP. DE ARGENTINA	EL CARMEN	SIN DATO	CENTRO	1	FALLA EN BAJA TENSIÓN
LEONA VICARIO 7	MIXCALCO	REP. DE GUATEMALA	SIN DATO	CENTRO	1	FALLA EN BAJA TENSIÓN
BERRIOZABAL 15	MANUEL DOBLADO	CIRCUNVALACIÓN	SIN DATO	CENTRO	1	FALLA EN BAJA TENSIÓN
REP. DE PERÚ 39	INCAS	ALLENDE	SIN DATO	CENTRO	1	FALLA EN BAJA TENSIÓN
REP. DE ARGENTINA 42	REP. DE VENEZUELA	REP. DE COLOMBIA	SIN DATO	CENTRO	1	FALLA EN BAJA TENSIÓN
RODRÍGUEZ PUEBLA 25	REP. DE COLOMBIA	GIRÓN	SIN DATO	CENTRO	1	FALLA EN BAJA TENSIÓN
REP. DE COLOMBIA 96	LECUMBERRI	SIN DATO	SIN DATO	CENTRO	1	FALLA EN BAJA TENSIÓN
					12	

Comisión Federal de Electricidad | Indicadores

Anexo 4. Detalle de ubicaciones

Número de tapas de registros y/o bóvedas reparadas

DIRECCIÓN	ENTRE CALLES	NO. EXT O REFERENCIA	COLONIA	CANTIDAD	DESCRIPCIÓN
SIN DATO		SIN DATO	SIN DATO	SIN DATO	SIN DATO
SIN DATO		SIN DATO	SIN DATO	SIN DATO	SIN DATO
TOTAL				0	

Comisión Federal de Electricidad | Indicadores

Anexo 5. Detalle de ubicaciones

Número de obras de mantenimiento que impliquen rompimiento en vía pública

DIRECCIÓN	ENTRE CALLES		NO. EXT O REFERENCIA	COLONIA	CANTIDAD	DESCRIPCIÓN
REP. DE PERÚ	INCAS	ALLENDE	SIN DATO	CENTRO	1	FALLA EN BAJA TENSIÓN
REP. DE ECUADOR	SAN CAMILITO	ALLENDE	SIN DATO	CENTRO	1	FALLA EN BAJA TENSIÓN
LEONA VICARIO	MIXCALCO	REP. DE GUATEMALA	SIN DATO	CENTRO	1	FALLA EN BAJA TENSIÓN
				TOTAL	3	



Instituto Nacional de Antropología e Historia



INAH | Indicadores

Estrategia	Indicador	Reporte al 18/09/23	U. Medida	Periodicidad	Próximo reporte
Solicitud	01) Solicitud de autorización de obra para inmuebles CH	19	cantidad	quincenal	03/10/23
	02) Solicitud de colocación de enseres P. Ciudad al Aire Libre	-	cantidad		
Autorización	03) Autorizaciones de obra para inmuebles CH	10	cantidad		
	04) Autorizaciones de colocación de enseres P. Ciudad al Aire Libre	-	cantidad		



INAH | Anexos

Solicitudes de obra

Fecha de Ingreso	Ubicación	No.	Alcaldía - Cuauhtémoc	Obra	Tipo
04/09/2023	ISABEL LA CATÓLICA	32	CENTRO	-	OBRA MENOR
04/09/2023	LUIS GONZÁLEZ OBREGÓN	13	CENTRO	-	OBRA MENOR
05/09/2023	BUCARELI	25	JUÁREZ	-	OBRA MAYOR
05/09/2023	DR. MORA	11	CENTRO	-	OBRA MAYOR
05/09/2023	SAN JERÓNIMO	40, LOCAL 2	CENTRO	-	OBRA MENOR
06/09/2023	MEAVE	21-A	CENTRO	-	OBRA MENOR
06/09/2023	VICTORIA	22	CENTRO	-	OBRA MENOR



INAH | Anexos

Solicitudes de obra

Fecha de Ingreso	Ubicación	No.	Alcaldía - Cauhtémoc	Obra	Tipo
06/09/2023	DONCELES	99	CENTRO	-	OBRA MAYOR
06/09/2023	BELISARIO DOMINGUEZ	S/N	CENTRO	-	OBRA MAYOR
06/09/2023	ISABEL LA CATÓLICA	21	CENTRO	-	OBRA MAYOR
06/09/2023	BELISARIO DOMINGUEZ	28	CENTRO	-	OBRA MAYOR
06/09/2023	REPÚBLICA DE BOLIVIA	85	CENTRO	-	OBRA MAYOR
06/09/2023	SAN ILDEFONSO	80	CENTRO	-	OBRA MAYOR
07/09/2023	AYUNTAMIENTO	92	CENTRO	-	OBRA MAYOR



INAH | Anexos

Solicitudes de obra

Fecha de Ingreso	Ubicación	No.	Alcaldía - Cauhtémoc	Obra	Tipo
07/09/2023	REPÚBLICA DE URUGUAY	73	CENTRO	-	OBRA MAYOR
08/09/2023	ISABEL LA CATÓLICA	88	CENTRO	-	OBRA MENOR
08/09/2023	LÓPEZ	24	CENTRO	-	OBRA MENOR
08/09/2023	PLAZA SANTOS DEGOLLADO	10	CENTRO	-	OBRA MENOR
08/09/2023	ANTONIO VENEGAS ARROYO	7	CENTRO	-	OBRA MAYOR



INAH | Anexos

Autorizaciones de obra

Autorización	Ubicación	No.	Alcaldía - Cauhtémoc	Obra	Tipo
395/23	LEANDRO VALLE	14-B	CENTRO	-	OBRA MENOR
396/23	AYUNTAMIENTO	161	CENTRO	-	OBRA MAYOR
397/23	FRANCISCO I. MADERO	47	CENTRO	-	OBRA MENOR
401/23	CORREO MAYOR	75	CENTRO	-	OBRA MENOR
402/23	AYUNTAMIENTO	92	CENTRO	-	OBRA MENOR
405/23	VICTORIA	22	CENTRO	-	OBRA MAYOR
406/23	JUÁREZ	76	CENTRO	-	OBRA MENOR



INAH | Anexos

Autorizaciones de obra

Autorización	Ubicación	No.	Alcaldía - Cauhtémoc	Obra	Tipo
407/23	SAN JERÓNIMO	40	CENTRO	-	OBRA MENOR
408/23	AV. HIDALGO	51	CENTRO	-	OBRA MAYOR
410/23	REPÚBLICA DE NICARAGUA	12	CENTRO	-	OBRA MAYOR



Fideicomiso del Centro Histórico

FCH | Gráficas de obras en proceso.

CONVENIO DE PARTICIPACIÓN CONJUNTA FIDEICOMISO F/54 Y EL FCHCM				
NO. DE CONTRATO	CONCEPTO	AVANCE FISICO ANTERIOR (%)	AVANCE FÍSICO ACTUAL (%)	TERMINACIÓN PROGRAMADA
F-54/007/2021	SEÑALÉTICA PARA EL CENTRO HISTÓRICO, PERÍMETRO B. RECURSO F/54.	79	79	Agosto 2023
F-54/011/2022	INSTALACIÓN DE UN ELEVADOR PARA EL MEJORAMIENTO DE LA ACCESIBILIDAD EN EL TEATRO DE LA CIUDAD, ESPERANZA IRIS	80	88	SEPTIEMBRE 2023
F-54/001/2023	PROYECTO DE MONITOREO, CONSERVACIÓN Y MANTENIMIENTO PREVENTIVO DEL INMUEBLE REPÚBLICA DE ARGENTINA NO. 8.	32	35	SEPTIEMBRE 2023
F-54/003/2023	REHABILITACIÓN DEL CALLEJÓN DE ECUADOR ENTRE REPUBLICA DE ECUADOR Y EJE 1 NORTE IGNACIO LOPEZ RAYÓN (CENTRO HISTÓRICO DE LA CIUDAD DE MÉXICO).	90	93	AGOSTO 2023

FCH | Obras en Proceso. Convenio de participación conjunta con el Fideicomiso F/54.



Soldadura de soportes de elevador con estructura, pruebas y puesta en marcha del elevador.

**INSTALACIÓN DE UN ELEVADOR PARA EL MEJORAMIENTO DE LA ACCESIBILIDAD EN EL
TEATRO DE LA CIUDAD, ESPERANZA IRIS**

FCH | Obras en Proceso. Convenio de participación conjunta con el Fideicomiso F/54.

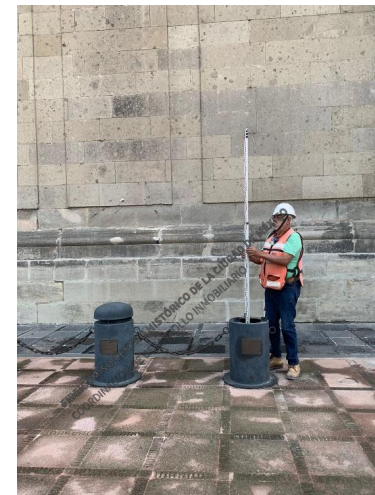
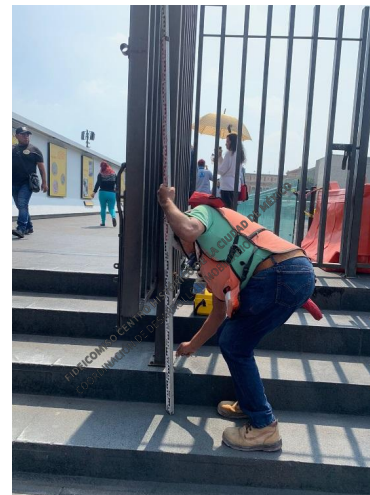

Lectura de nivelación topográfica.

**PROYECTO DE MONITOREO, CONSERVACIÓN Y MANTENIMIENTO PREVENTIVO DEL
INMUEBLE REPÚBLICA DE ARGENTINA NO. 8.**

FCH | Obras en Proceso. Convenio de participación conjunta con el Fideicomiso F/54.

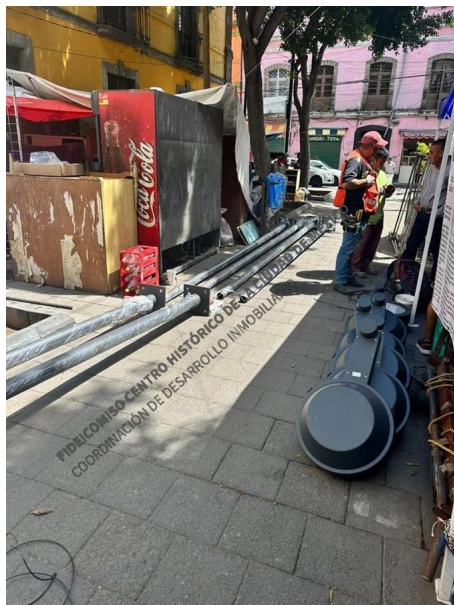

Colocación y conexión de postes y luminarias.

FCH | Gráficas de obras en proceso.

PROGRAMA NACIONAL DE RECONSTRUCCIÓN 2023				
NO. DE CONTRATO	CONCEPTO	AVANCE FISICO ANTERIOR (%)	AVANCE FÍSICO ACTUAL (%)	TERMINACIÓN PROGRAMADA
FCH/CDI/INV/001/2023	REHABILITACIÓN ESTRUCTURAL Y CONSERVACIÓN DEL “TEMPLO DE NUESTRA SEÑORA DE LORETO”	9	12	DICIEMBRE 2023
FCH/CDI/INV/002/2023	REHABILITACIÓN ESTRUCTURAL Y CONSERVACIÓN DEL “ANTIGUO COLEGIO DE CRISTO”	12	14	DICIEMBRE 2023
FCH/CDI/INV/003/2023	REHABILITACIÓN ESTRUCTURAL Y CONSERVACIÓN DEL “TEMPLO DE SANTA CATARINA MÁRTIR, 2ª ETAPA”	12	17	DICIEMBRE 2023
FCH/CDI/INV/004/2023	REHABILITACIÓN ESTRUCTURAL Y CONSERVACIÓN DE LA “RECTORÍA DE SAN FELIPE NERI, LA PROFESA”	9	16	DICIEMBRE 2023
FCH/CDI/INV/006/2023	REHABILITACIÓN ESTRUCTURAL DE “CASA CONDE DE REGLA, 5ª ETAPA”	11	18	DICIEMBRE 2023
FCH/CDI/INV/009/2023	REHABILITACIÓN ESTRUCTURAL Y CONSERVACIÓN DEL “TEMPLO DE LA SANTÍSIMA TRINIDAD, 2ª ETAPA”	11	19	DICIEMBRE 2023
FCH/CDI/INV/010/2023	REHABILITACIÓN ESTRUCTURAL Y CONSERVACIÓN DE LA “PARROQUIA DE SAN SEBASTIAN ATZACOALCO”	4	11	DICIEMBRE 2023
FCH/CDI/INV/011/2023	REHABILITACIÓN ESTRUCTURAL Y CONSERVACIÓN DEL “TEMPLO DE SAN JUAN DE DIOS”	9	20	DICIEMBRE 2023

FCH | Gráficas de obras en proceso.

PROGRAMA NACIONAL DE RECONSTRUCCIÓN 2023				
NO. DE CONTRATO	CONCEPTO	AVANCE FISICO ANTERIOR (%)	AVANCE FÍSICO ACTUAL (%)	TERMINACIÓN PROGRAMADA
FCH/CDI/AD/002/2023	REHABILITACIÓN ESTRUCTURAL Y CONSERVACIÓN DEL “TEMPLO DE SAN LORENZO DIÁCONO Y MÁRTIR”	6	9	DICIEMBRE 2023
FCH/CDI/AD/003/2023	REHABILITACIÓN ESTRUCTURAL Y CONSERVACIÓN DEL “TEMPLO DE LA SOLEDAD DE LA SANTA CRUZ”	0	2	DICIEMBRE 2023
FCH/CDI/AD/004/2023	REHABILITACIÓN ESTRUCTURAL Y CONSERVACIÓN DEL “TEMPLO DE SANTO DOMINGO DE GUZMÁN”	2	6	DICIEMBRE 2023

FCH | Obras en Proceso. Programa Nacional de Reconstrucción 2023.



Se realiza liberación de aplados en grietas y habilitado de andamios y apuntalamientos en crucero.

**REHABILITACIÓN ESTRUCTURAL Y CONSERVACIÓN DEL
“TEMPLO DE NUESTRA SEÑORA DE LORETO”**

FCH | Obras en Proceso. Programa Nacional de Reconstrucción 2023.



Trabajos de liberación de aplanados, levantamiento y protección en ventanas arqueológicas y avance en investigación histórica para elaboración de proyecto puntual.

**REHABILITACIÓN ESTRUCTURAL Y CONSERVACIÓN DEL
“ANTIGUO COLEGIO DE CRISTO”**

FCH | Obras en Proceso. Programa Nacional de Reconstrucción 2023.

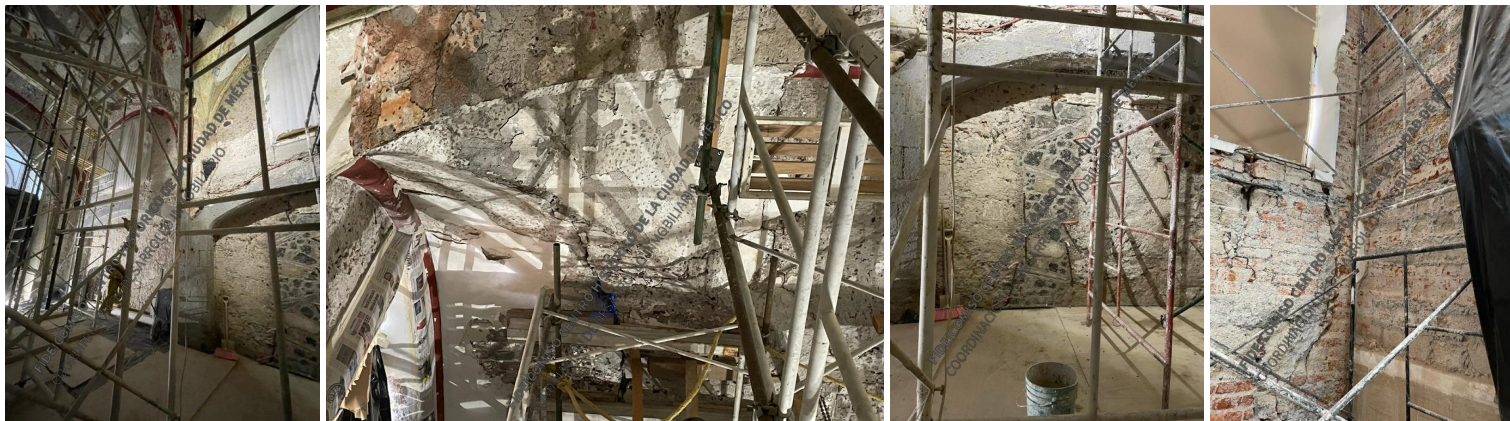

Se continúa con la consolidación de muros en capilla de la Preciosa Sangre; y se trabaja en grietas de bóveda tanto en intradós como en extradós. En capilla de La Dolorosa, se realiza liberación de aplanados y limpieza de grietas en muros interiores y exteriores.

**REHABILITACIÓN ESTRUCTURAL Y CONSERVACIÓN DEL
“TEMPLO DE SANTA CATARINA MÁRTIR, 2ª ETAPA”**

FCH | Obras en Proceso. Programa Nacional de Reconstrucción 2023.



Trabajos en Sacristía del templo: Liberación de aplanados de cemento en muro de colindancia sur, pilastras y arcos fajones. Reintegración de aplanados de cal arena en muro norte.

REHABILITACIÓN ESTRUCTURAL Y CONSERVACIÓN DE LA
“RECTORÍA DE SAN FELIPE NERI, LA PROFESA”

FCH | Obras en Proceso. Programa Nacional de Reconstrucción 2023.

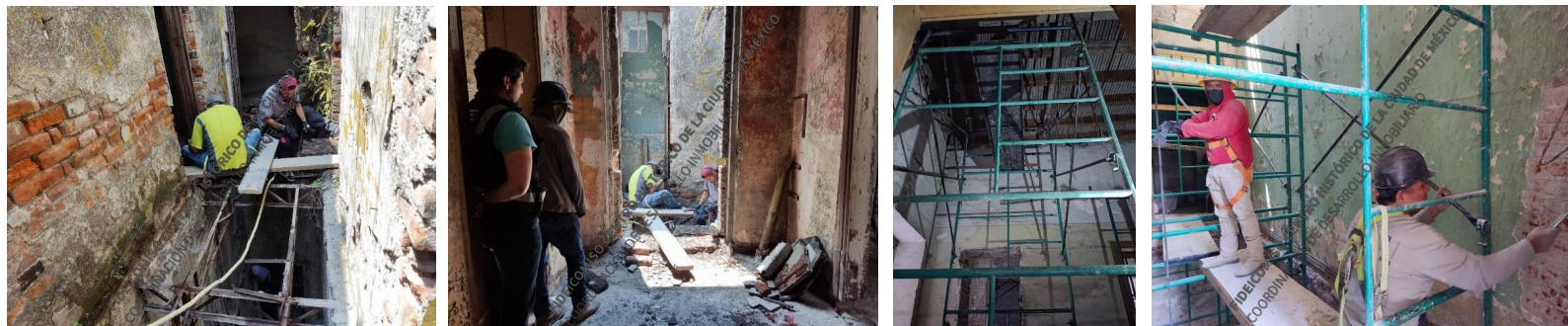

Trabajos de liberación de aplados, liberación de herrería, barandales y puentes de entepiso; apuntalamientos de losas del entepiso en el primer nivel.

FCH | Obras en Proceso. Programa Nacional de Reconstrucción 2023.

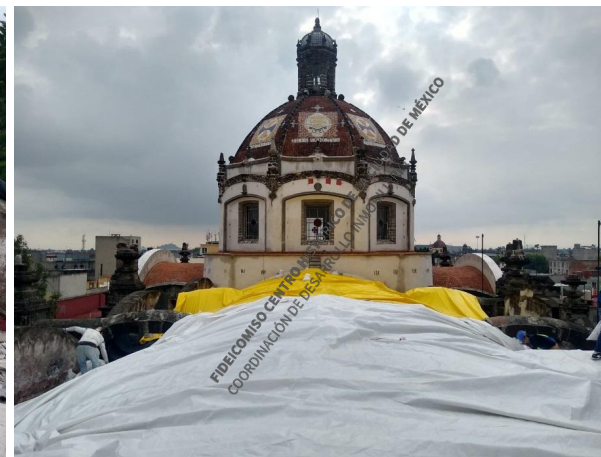

Apertura de caja para remamposte de grietas, retiro de cascajo de zonas de trabajo, protección del área descubierta en proceso de intervención debido a las lluvias y proceso de liberación de aplanado y sellado de grietas por intradós de bóveda principal.

**REHABILITACIÓN ESTRUCTURAL Y CONSERVACIÓN DEL
“TEMPLO DE LA SANTÍSIMA TRINIDAD, 2ª ETAPA”**

FCH | Obras en Proceso. Programa Nacional de Reconstrucción 2023.



Se llevó a cabo la protección de pisos y colocación de andamios para la elaboración de calas y liberación de aplanados en zonas donde se realizarán trabajos de consolidación de muros.

REHABILITACIÓN ESTRUCTURAL Y CONSERVACIÓN DE LA
“PARROQUIA DE SAN SEBASTIAN ATZACOALCO”

FCH | Obras en Proceso. Programa Nacional de Reconstrucción 2023.



Trabajos de consolidación de grietas en intradós de bóveda de Presbiterio, reintegración de aplanados gruesos y fino de bóveda, reintegración de aplanado en bóveda de Soto Coro, exploración de grietas de bóvedas de presbiterio por el extradós; así como el retiro de enladrillado y entortado.

**REHABILITACIÓN ESTRUCTURAL Y CONSERVACIÓN DEL
“TEMPLO DE SAN JUAN DE DIOS”**

FCH | Obras en Proceso. Programa Nacional de Reconstrucción 2023.



En la fachada sur, se está llevando a cabo la apertura de caja para la liberación de tubería que se encuentra quebrada. En muro sur de la zona del coro del templo, se está llevando a cabo la elaboración de calas y exploración de grietas. En cubiertas del templo se realizó la liberación de flora parásita.

**REHABILITACIÓN ESTRUCTURAL Y CONSERVACIÓN DEL
“TEMPLO DE SAN LORENZO DIÁCONO Y MÁRTIR”**

FCH | Gráficas de obras en proceso.

ARREGLO DE FACHADAS 2023. RECURSO PROPIO DEL FCHCM.

NO. DE CONTRATO	CONCEPTO	AVANCE FISICO ANTERIOR (%)	AVANCE FÍSICO ACTUAL (%)	TERMINACIÓN PROGRAMADA
CONTRATO SIN NÚMERO	CONSERVACIÓN Y RESTAURACIÓN DEL PAISAJE HISTÓRICO-URBANO DE LA COLONIA GUERRERO E INMUEBLES PUNTUALES DEL CENTRO HISTÓRICO. REP. DE VENEZUELA 18, REP. DE ECUADOR 90, REP. DE PERÚ 96, MONTERO 7, ALARCÓN 17, SOTO 164.	8	23	NOVIEMBRE 2023

FCH | Obras en Proceso. Arreglo de fachadas. Recurso Propio FCHCM.



Reintegración de aplanados



Liberación de pintura en marcos de cantera



FCH | Obras en Proceso. Arreglo de fachadas. Recurso Propio FCHCM.

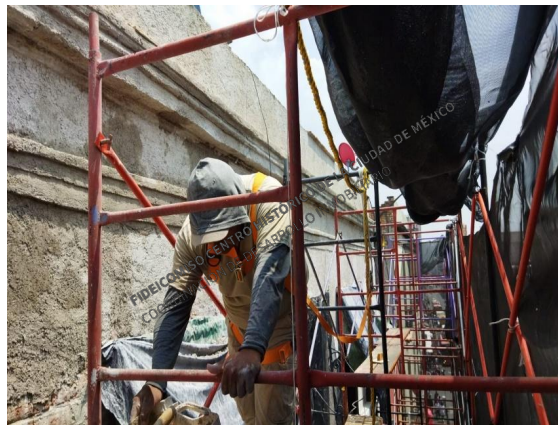

Reintegración de aplados y perfilado de cornisa y molduras forjadas.

FCH | Obras en Proceso. Arreglo de fachadas. Recurso Propio FCHCM.

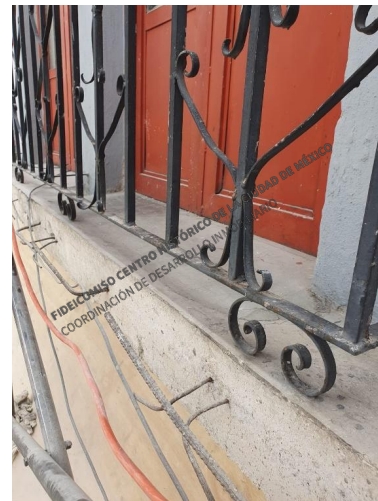

Liberación de EMPASTES DE CEMENTO DETERIORADOS EN CORNISAS Y BALCONES



Instituto Local de la Infraestructura Física Educativa de la CdMx.

ILIFE |
SECRETARIA DE OBRAS Y SERVICIOS DE LA CIUDAD DE MEXICO
INSTITUTO LOCAL DE LA INFRAESTRUCTURA FÍSICA EDUCATIVA DE LA CIUDAD DE MEXICO

**INMUEBLES ESCOLARES CENTRO HISTÓRICO
14 DE SEPTIEMBRE DE 2023**

No.	PLANTEL	AVANCE FÍSICO	OBSERVACIONES
1	Escuela Primaria "José María Iglesias" C. Colima 383, Colonia Roma Nte., Alcaldía Cuauhtémoc, 06700 Ciudad de México.	100%	TRABAJOS DE MANTENIMIENTO EN MARQUESINA
2	Escuela Primaria "Margarita Maza de Juárez" C. Alfonso Herrera 1, Colonia San Rafael, Alcaldía Cuauhtémoc, 06470 Ciudad de México.	100%	DESAZOLVE DE DENAJE SANITARIO
3	Escuela Secundaria Diurna N° 14 "Jorge Quijano" C. Dr. Río de la Loza No. 39, Colonia Doctores, Alcaldía Cuauhtémoc, 06470 Ciudad de México.	100%	TRABAJOS DE PINTURA
4	Escuela Secundaria Adriana García Corral C. Belisario Domínguez 5, Colonia Centro Histórico de la Ciudad. de México, Alcaldía Cuauhtémoc, 06010, Ciudad de México.	0%	SE INICIAN LOS TRABAJOS DE HABILITACIÓN DE AULAS EL DÍA 15 DE SEPTIEMBRE
5	Escuela Primaria "Lic. Miguel Serrano" C. República de Cuba 95, Colonia Centro Histórico de la Ciudad de México, Alcaldía Cuauhtémoc, 06010, Ciudad de México.	75%	REHABILITACIÓN DE MUROS EN AULAS, CAMBIO DE ACABADO EN PISOS, IMPERMEABILIZACIÓN, PINTURA
6	Escuela Secundaria Héroes de Chapultepec Av. Chapultepec S/n, Colonia Juárez, Alcaldía Cuauhtémoc, 06010, Ciudad de México.	0%	SE INICIAN LOS TRABAJOS DE REFORZAMIENTO EL DÍA 15 DE SEPTIEMBRE

Página 1

ILIFE |



Avance en reparación de salon de clases

ILIFE |



Reparación en muro y techumbre en salón de clases

ILIFE |

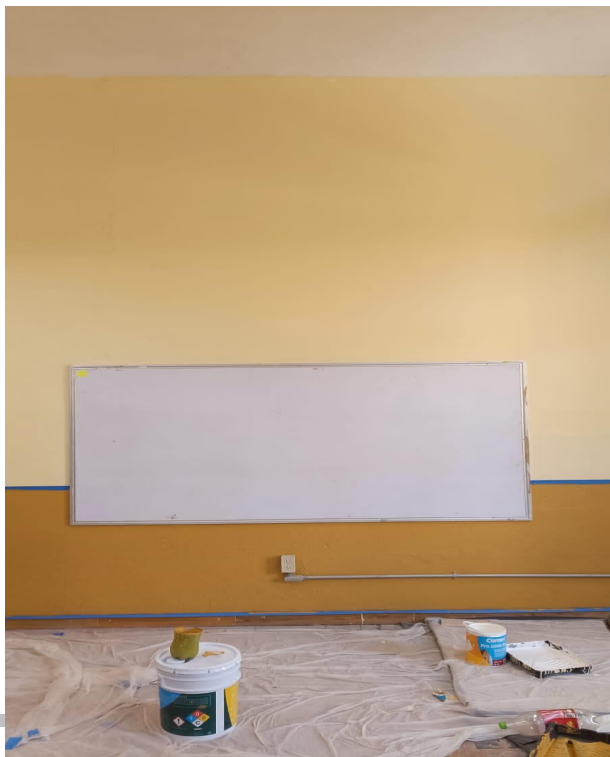

Reparaciones en salón de clases



Metrobús

Metrobús

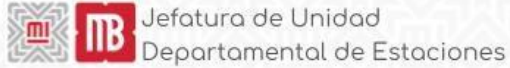

Pantallas informativas

Necesidad:

Informar a los usuarios del servicio de Metrobús en Línea 4

Objetivo:

Colocar un medio de comunicación (pantallas) en el Corredor de Línea 4 "Centro Histórico" con fines Informativos respecto a: programación de los arribos de autobuses, informe a los usuarios de los ajustes del servicio por presencia de manifestaciones e informe a los usuarios todas las eventualidad que se presenten dentro de la Red de Metrobús.

Dicha instalación se realizará de Buenavista hasta Pantitlán (se anexa cuadro de ubicación).

Corredor Centro Histórico L4





Metrobús

Con base a la necesidad se indica en el cuadro el nombre de la estación o para bus, donde se colocaran las pantallas informativas.

Estaciones Línea 4	Septiembre																															OCT						Estación a Trabajar
	10	11	12	#	14	15	16	17	18	19	20	21	22	23	24	25	26	27	28	29	30	31	1	2	3	4	5	6										
Estación 1																																			PATITLAN			
Estación 2																																				ALAMEDA ORIENTE		
Estación 3																																				SAN LAZARO		
Estación 4																																				MERCADO SONORA SUR		
Estación 5																																				PINO SUAREZ SUR		
Estación 6																																				PINO SUAREZ		
Estación 7																																				MIXCALCO		
Estación 8																																				20 DE NOVIEMBRE		
Estación 9																																				MUSEO DE LA CIUDAD		
Estación 10																																				TEATRO DEL PUEBLO		
Estación 11																																				ISABEL CATOLICA		
Estación 12																																				ARGENTINA		
Estación 13																																				REPUBLICA DE CHILE		
Estación 14																																				EJE CENTRAL		
Estación 15																																				TEATRO BLANQUITA		
Estación 16																																				MERCADO SAN JUAN		
Estación 17																																				BELLAS ARTES		
Estación 18																																				JUAREZ		
Estación 19																																				HUDALGO		
Estación 20																																				GLORIETA COLON		
Estación 21																																				México Tenochtitlan		
Estación 22																																				BUENA VISTA		



Metrobús (Tabla de Potencia de los equipos)

	COMPONENTE ELECTRÓNICO	VOLTAJE DE ENTRADA	CORRIENTE DE ENTRADA	CONSUMO DE POTENCIA
1	NVR	120V	3.2A	384 W
3	PANEL INFORMATIVO	120V	18A	2160 W
1	FORTINET	120V	3.0A	360 W
2	BOCINAS	120V	1.2A	144 W
1	SWITCH	120V	0.6A	72 W
1	UPS	120V	13.0 A	1560 W
1	MODEM	120V	0.6A	72 W
				PT= 4752W

$$4752W/120V = 39.6 A$$

CALIBRE DE COBRE	AMPERAJE SOPORTADO		
	60°C	72°C	90°C
14 AWG	15A	15A	15A
12 AWG	20A	20A	20A
10 AWG	30A	30A	30A
8 AWG	40A	40A	55A
6 AWG	55A	65A	75A
4 AWG	70A	85A	95A

PASTILLA TERMOMAGNETICA

El interruptor termomagnético de seguridad soporta una temperatura y choque eléctrico de 30A, tomando en cuenta el consumo eléctrico y el voltaje proporcionado por el proveedor de servicio. Entrando en un estándar de 120v ya que en algunas estaciones no se cuenta con los 127V reales a una máxima temperatura el calibre de cable 10 AWG y un interruptor de 30A, creando una armonía de trabajo y evitando el sobre calentamiento en la instalación.

Metrobús (Gabinete)

- Fabricado en lámina A36 Cal. 14, con un tamaño de 1.52 m x 1.950 m x .20 m.
- Cuenta con un sistema de seguridad que protege la pantalla mediante un sistema de poleas, cable de acero Cal. 16, redondos de 3/8", piezas maquinadas especiales y una placa Cal. 10 de 80 cm x 55 cm, ubicada entre la pantalla y el acrílico.
- Cuenta con una estructura interior en ángulo de Cal. 14 de 1.5" x 1.5".
- La base de soporte está hecha de PTR de 8" x 3" Calibre 1/8", constando de dos piezas de 70 cm cada una.
- El acrílico de la pantalla tiene un grosor de 9 mm y sus dimensiones son de 80.5 cm x 55 cm.
- Se incorporan perforaciones de ventilación en la parte trasera del gabinete.
- El gabinete dispone de 2 puertas traseras, una para acceder a la pantalla y otra para los equipos de comunicaciones y eléctricos. Ambas puertas están equipadas con cerraduras de seguridad de 2 puntos, modelo 679 TT-N Austral, con redondos de acero 3/8" y bisagras de acero especiales interiores.
- Incluye placas de soporte y tornillería para la fijación del acrílico, la protección y la pantalla.
- Incluye abrazaderas, placas y tornillería para su fijación a estructura actual de estación del Metrobús.

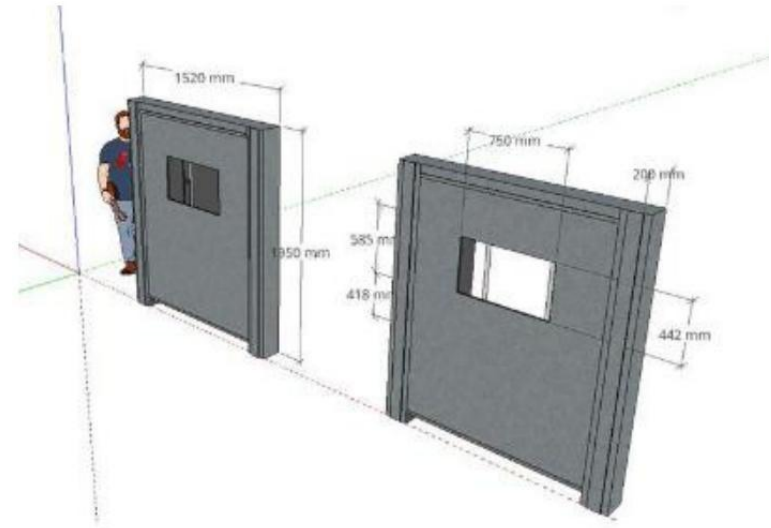

Metrobús

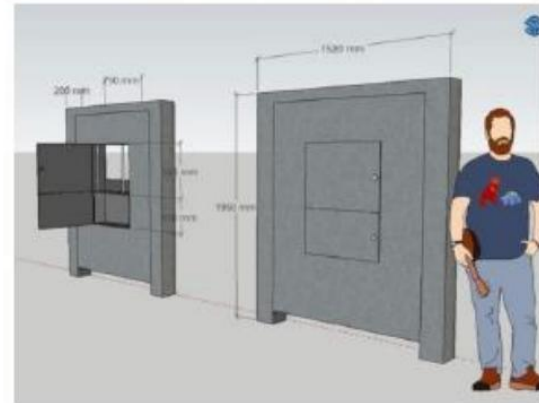
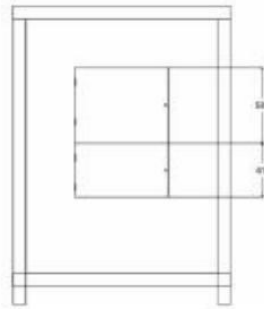
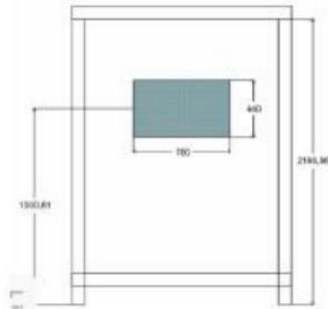
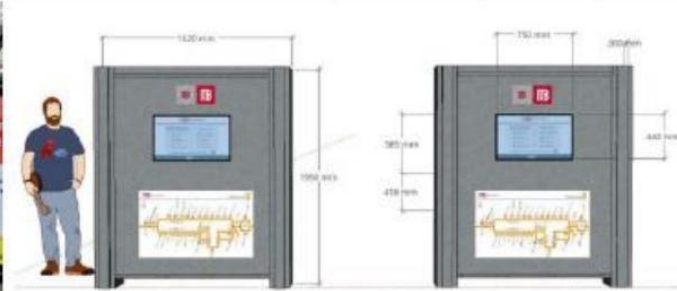

Metrobús | Graficas



ESTACIÓN: DELEGACIÓN CUAUHTÉMOC
TIPO: PARABÚS CON
TECHUMBRE DIRECCIÓN:
ORIENTE (SAN LÁZARO)



Metrobús | Graficas



ESTACIÓN: BELLAS ARTES
TIPO: PARABÚS CON
TECHUMBRE DIRECCIÓN:
PONIENTE (BUENAVISTA)



Metrobús (Estela)

ESTELA-GABIENTE DE LINEA 4 (altura total 3.065m):

- Fabricado en lámina A36 Cal. 14, con un tamaño de 3.05m x .90m x .20m
- Cuenta con un sistema de seguridad que protege la pantalla mediante un sistema de poleas, cable de acero Cal. 16, redondos de 3/8", piezas maquinadas especiales y una placa Cal. 10 de 80 cm x 55 cm, ubicada entre la pantalla y el acrílico.
- Cuenta con una estructura interior en ángulo de Cal. 14 de 1.5" x 1.5".
- La placa base, de 5/8" de espesor, tiene medidas de .304 m x 1m, y cuenta con 12 perforaciones cada una para tornillos de 1/2". Se realizará el anclaje al piso con tornillos de 1/2" x 12cm y epóxico Hilti o 3M.
- El acrílico de la pantalla tiene un grosor de 9 mm y sus dimensiones son de 80.5 cm x 55 cm.
- Se incorporan perforaciones de ventilación en la parte trasera del gabinete.
- El gabinete dispone de 2 puertas traseras, una para acceder a la pantalla y otra para los equipos de comunicaciones y eléctricos. Ambas puertas están equipadas con cerraduras de seguridad de 2 puntos, modelo 679 TT-N Austral, con redondos de acero 3/8" y bisagras de acero especiales interiores.
- Incluye placas de soporte y tornillería para la fijación del acrílico, la protección y la pantalla.

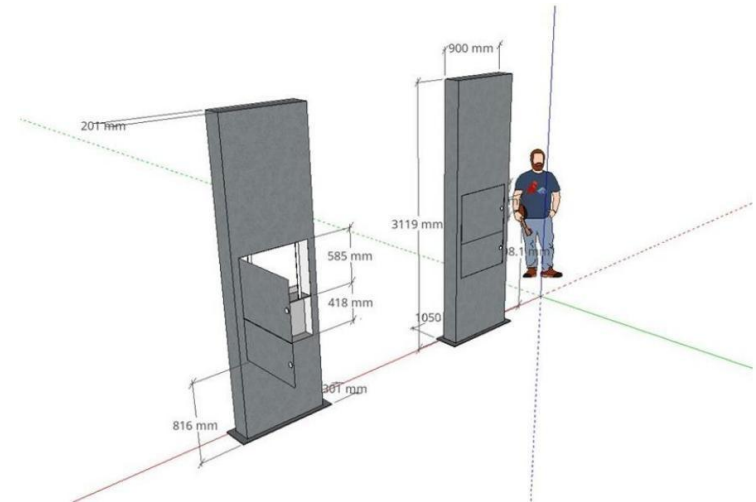

Metrobús (anclaje de Estela)

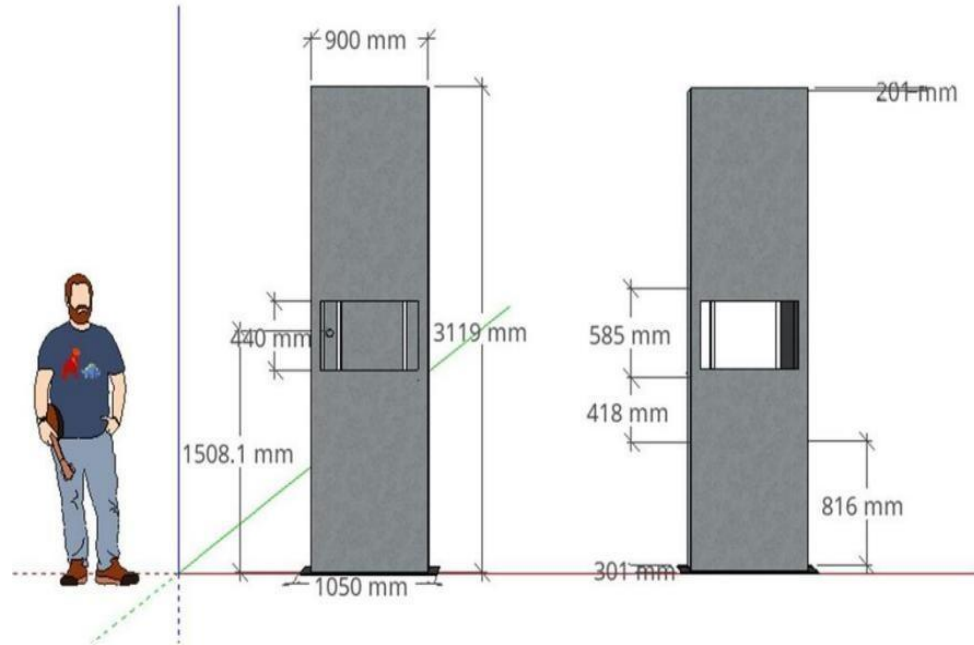
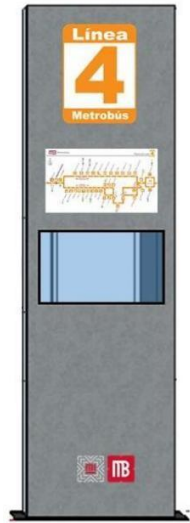

Metrobús | Graficas



ESTACIÓN: TEATRO BLANQUITA
TIPO: ESTELA
DIRECCIÓN: ORIENTE (SAN LÁZARO)



Metrobús | Graficas



ESTACIÓN: REPÚBLICA DE CHILE

TIPO: ESTELA

DIRECCIÓN: ORIENTE (SAN LÁZARO)





Secretaría de Seguridad Ciudadana Control de Tránsito

Tránsito | Indicadores

Estrategia	Indicador	Reporte al 18/09	U. Medida	Periodicidad	Próximo reporte
Semáforos	01) Mantenimiento correctivo a semáforos	50	cantidad	quincenal	2 de octubre
	02) Mantenimiento preventivo a semáforos	0	cantidad		

Tránsito | Indicadores

CORRECTIVO

ACOMETIDA	3
APAGADO	11
DESINTALACIÓN	1
FOCO FUNDIDO	3
FY-CINTILANTE	8
INSTALACIÓN DE SEMAFORO	2
INSTALACIÓN POSTE	1
LIMPIEZA DE COMPONENTES	1
OBRA CIVIL	1
ST-DESCONECTADO / FUERA DE COMUNICACIÓN	18
TAPA DAÑADA	1
TOTAL GENERAL	50

Mantenimiento Semaforico Periodo 05/08/2023 al 18/09/2023

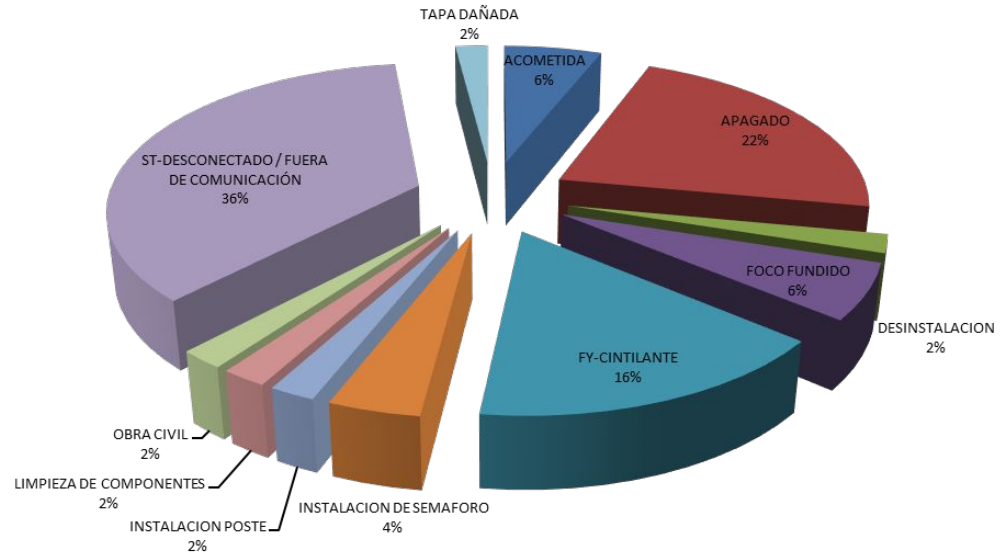













Turnos e incidencias urbanas

ACH | Matriz de seguimiento a incidencias urbanas - enero - septiembre 2023









66%
atención

<i>Matriz de Incidencias</i>	<i>Estado</i>		
	Atendido	Pendiente	Suma total
ACH	47	24	71
Al. Cuauhtémoc	55	80	135
C5	2		2
CFE	94	59	153
Metrobús	3		3
SACMEX	71	61	132
SOS-AP	68	13	81
SOS-DGOIV	7	14	21
SOS-DGSUS	142		142
TELMEX	75	33	108
Tránsito	29	14	43
Suma total	593	298	891











Atención VIPPSC | Incidencias **ATENDIDAS** - del 05 a 18 de septiembre 2023

FOLIO	FECHA DE REPORTE	REPORTA	SOLICITUD	CALLE	ENTRE CALLE 1	ENTRE CALLE 2	REFERENCIA	ATIENDE	FOTOGRAFÍA ANTES	FOTOGRAFÍA DESPUÉS	Estado
IUCH-171	8/2/2022	V4 - Alameda-Sector Financiero	Desperfectos en banquetas	Dr. Mora			9	ACH			Atendido
IUCH-349	29/11/2022	V2 - Callejón del 57 - Plaza de la Concepción	PINTAS, GRAFITIS	REPÚBLICA DE CHIL							Atendido
IUCH-437	3/02/2023	ACH	Tapas, registros o coladeras faltantes o dañados	República de Argentina			Frente al #44	TELMEX			Atendido
IUCH-438	3/02/2023	ACH	Tapas, registros o coladeras faltantes o dañados	República de Honduras			Frente al #67	CFE			Atendido
IUCH-439	3/02/2023	V2 - Callejón del 57 - Plaza de la Concepción	Tapas, registros o coladeras faltantes o dañados	República de Perú			Frente al Pilares	Al. Cuauhtémoc			Atendido
IUCH-440	4/02/2023	V7 - Vizcainas-Corredor Cultural Regina	Fallas en el sistema de drenaje y desazolve	5 de febrero			Frente al #47	SACMEX			Atendido









Atención VIPPSC | Incidencias **ATENDIDAS** - del 05 a 18 de septiembre 2023

FOLIO	FECHA DE REPORTE	REPORTA	SOLICITUD	CALLE	ENTRE CALLE 1	ENTRE CALLE 2	REFERENCIA	ATIENDE	FOTOGRAFÍA ANTES	FOTOGRAFÍA DESPUÉS	Estado
IUCH-441	5/02/2023	V3 - Santo Domingo	Tiraderos de basura	Belisario Dominguez	República de Brasil		Esquina	SOS-DGSUS			Atendido
IUCH-442	5/02/2023	V4 - Alameda-Sector Financiero	Fugas de agua	Luis Moya	Av. Independencia		Frente al CONDUSEF	SACMEX			Atendido
IUCH-443	5/02/2023	V3 - Santo Domingo	Tiraderos de basura	República de Brasil	República de Colombia		Esquina	SOS-DGSUS			Atendido
IUCH-444	5/02/2023	ACH	Tiraderos de basura	Obraje	Riva Palacio		Esquina	SOS-DGSUS			Atendido
IUCH-445	6/02/2023	V3 - Santo Domingo	Fallas en alumbrado público, apagones y fallas en el voltaje	Leandro Valle				SOS-AP			Atendido







Atención VIPPSC | Incidencias **ATENDIDAS** - del 05 a 18 de septiembre 2023

FOLIO	FECHA DE REPORTE	REPORTA	SOLICITUD	CALLE	ENTRE CALLE 1	ENTRE CALLE 2	REFERENCIA	ATIENDE	FOTOGRAFÍA ANTES	FOTOGRAFÍA DESPUÉS	Estado
IUCH-446	6/02/2023	V7 - Vizcainas-Corredor Cultural Regina	Baches	República de Uruguay			Frente al #131	TELMEX			Atendido
IUCH-447	7/02/2023	V2 - Callejón del 57 - Plaza de la Concepción	Tapas, registros o coladeras faltantes o dañados	Isabel La Católica	Mesones		Esquina	TELMEX			Atendido
IUCH-448	7/02/2023	V1 - Santa Maria la Redonda	Tapas, registros o coladeras faltantes o dañados	Santa Veracruz	2 de abril		Esquina	CFE			Atendido
IUCH-450	9/02/2023	V6 - Antigua Merced-Mixcalco	Desperfectos en banquetas	Emiliano Zapata			#59	ACH			Atendido
IUCH-451	9/02/2023	V7 - Vizcainas-Corredor Cultural Regina	Limpieza	San Jerónimo				SOS-DGSUS			Atendido











Atención VIPPSC | Incidencias **ATENDIDAS** - del 05 a 18 de septiembre 2023

FOLIO	FECHA DE REPORTE	REPORTA	SOLICITUD	CALLE	ENTRE CALLE 1	ENTRE CALLE 2	REFERENCIA	ATIENDE	FOTOGRAFÍA ANTES	FOTOGRAFÍA DESPUÉS	Estado
IUCH-452	14/02/2023	V6 - Antigua Merced-Mixcalco	Falta de luz al interior de los inmuebles	República de El Salvador				CFE	M2134082716		Atendido
IUCH-453	10/02/2023	V7 - Vizcaínas-Corredor Cultural Regina	Tapas, registros o coladeras faltantes o dañados	Mesones			Frente al #94	SACMEX			Atendido
IUCH-454	10/02/2023	V3 - Santo Domingo	Tapas, registros o coladeras faltantes o dañados	Plaza Torres Quintero				SACMEX			Atendido
IUCH-455	11/02/2023	V7 - Vizcaínas-Corredor Cultural Regina	Tapas, registros o coladeras faltantes o dañados	José María Pino Suárez	Venustiano Carranza		Esquina	STC-Metro			Atendido
IUCH-456	12/02/2023	V5 - Zócalo	Tapas, registros o coladeras faltantes o dañados	5 de mayo	Bolívar		Esquina	TELMEX			Atendido











Atención VIPPSC | Incidencias **ATENDIDAS** - del 05 a 18 de septiembre 2023

FOLIO	FECHA DE REPORTE	REPORTA	SOLICITUD	CALLE	ENTRE CALLE 1	ENTRE CALLE 2	REFERENCIA	ATIENDE	FOTOGRAFÍA ANTES	FOTOGRAFÍA DESPUÉS	Estado
IUCH-1250	11/09/2023	V2 - Callejón del 57 - Plaza de la Concepción	Fallas en alumbrado público, apagones y fallas en el voltaje	República de Cuba				SOS-AP			Atendido
IUCH-1251	12/09/2023	ACH	Limpieza	Vidal Alcocer	Nacional			SOS-DGSUS			Atendido
IUCH-1252	12/09/2023	V9 - Guerrero	Limpieza	Reforma				SOS-DGSUS			Atendido
IUCH-1255	14/09/2023	V9 - Guerrero	Limpieza	Magnolia				SOS-DGSUS			Atendido
IUCH-1257	14/09/2023	V3 - Santo Domingo	Fallas en alumbrado público, apagones y fallas en el voltaje	República de Perú	República de Brasil	República de Argentina		SOS-AP			Atendido

Atención VIPPSC | Incidencias **ATENDIDAS** - del 05 a 18 de septiembre 2023

FOLIO	FECHA DE REPORTE	REPORTA	SOLICITUD	CALLE	ENTRE CALLE 1	ENTRE CALLE 2	REFERENCIA	ATIENDE	FOTOGRAFÍA ANTES	FOTOGRAFÍA DESPUÉS	Estado
IUCH-1240	10/09/2023	V9 - Guerrero	Limpieza	Galeana				SOS-DGSUS			Atendido
IUCH-1241	10/09/2023	V9 - Guerrero	Limpieza	Reforma				SOS-DGSUS			Atendido
IUCH-1244	11/09/2023	ACH	Limpieza	República de Nicaragua				SOS-DGSUS			Atendido
IUCH-1248	11/09/2023	V12 - Doctores	Limpieza	Av. Niños Héroes				Al. Cuauhtémoc			Atendido
IUCH-1249	11/09/2023	V12 - Doctores	Fallas en alumbrado público, apagones y fallas en el voltaje	Av. Niños Héroes	Dr. Lavista	Dr. Río de la Loza		SOS-AP			Atendido

Atención VIPPSC | Incidencias **ATENDIDAS** - del 05 a 18 de septiembre 2023





FOLIO	FECHA DE REPORTE	REPORTA	SOLICITUD	CALLE	ENTRE CALLE 1	ENTRE CALLE 2	REFERENCIA	ATIENDE	FOTOGRAFÍA ANTES	FOTOGRAFÍA DESPUÉS	Estado
IUCH-1234	7/09/2023	ACH	Limpieza	República de Colombia				SOS-DGSUS			Atendido
IUCH-1235	7/09/2023	V9 - Guerrero	Limpieza	Magnolia				SOS-DGSUS			Atendido
IUCH-1236	7/09/2023	ACH	Tapas, registros o coladeras faltantes o dañados	Av. Hidalgo				CFE			Atendido
IUCH-1238	8/09/2023	ACH	Limpieza	Cjon. de República de Ecuador				SOS-DGSUS			Atendido
IUCH-1239	9/09/2023	V6 - Antigua Merced-Mixcalco	Árboles caidos	Soledad	Del Carmen			Al. Cuauhtémoc			Atendido

Atención VIPPSC | Incidencias **ATENDIDAS** - del 05 a 18 de septiembre 2023





IUCH-1220	1/09/2023	VI - Santa María la Redonda	Fallas en alumbrado público, apagones y fallas en el voltaje	2 de Abril				SOS-AP			Atendido
IUCH-1225	4/09/2023	ACH	Tapas, registros o coladeras faltantes o dañados	República de Brasil				TELMEX			Atendido
IUCH-1227	4/09/2023	ACH	Tapas, registros o coladeras faltantes o dañados	José María Pino Suárez	República de El Salvador			CFE			Atendido
IUCH-1228	5/09/2023	ACH	Tapas, registros o coladeras faltantes o dañados	Belisario Domínguez				ACH			Atendido
IUCH-1230	6/09/2023	ACH	Limpieza	Marconi				SOS-DGSUS			Atendido



Atención VIPPSC | Incidencias **PENDIENTES** - del 05 a 18 de agosto 2023

FOLIO	FECHA DE REPORTE	REPORTA	SOLICITUD	CALLE	ENTRE CALLE 1	ENTRE CALLE 2	REFERENCIA	ATIENDE	FOTOGRAFÍA ANTES	FOTOGRAFÍA DESPUÉS	Estado
IUCH-1245	11/09/2023	ACH	Tapas, registros o coladeras faltantes o dañados	Cjon. del 57	Belisario Domínguez			CFE			Pendiente
IUCH-1246	11/09/2023	ACH	Desperfectos en banquetas	República de Chile			Frente al #71	CFE			Pendiente
IUCH-1247	11/09/2023	VI2 - Doctores	Tapas, registros o coladeras faltantes o dañados	Dr. Rafael Lucio	Claudio Bernard		Esquina	CFE			Pendiente
IUCH-1253	12/09/2023	VI - Santa María la Redonda	Fallas en alumbrado público, apagones y fallas en el voltaje	Cjon. San Juan de Dios				SOS-AP			Pendiente
IUCH-1254	13/09/2023	ACH	Falla en semáforo	Francisco I. Madero	Palma			Tránsito			Pendiente

Atención VIPPSC | Incidencias **PENDIENTES** - del 05 a 18 de agosto 2023

FOLIO	FECHA DE REPORTE	REPORTA	SOLICITUD	CALLE	ENTRE CALLE 1	ENTRE CALLE 2	REFERENCIA	ATIENDE	FOTOGRAFÍA ANTES	FOTOGRAFÍA DESPUÉS	Estado
IUCH-1232	6/09/2023	V9 - Guerrero	Tapas, registros o coladeras faltantes o dañados	Galeana	Mosqueta		Frente al #112 Intento de robo	CFE			Pendiente
IUCH-1233	6/09/2023	V9 - Guerrero	Tapas, registros o coladeras faltantes o dañados	Galeana	Mosqueta		Frente al #112 Intento de robo	CFE			Pendiente
IUCH-1237	8/09/2023	V1 - Santa María la Redonda	Tapas, registros o coladeras faltantes o dañados	Riva Palacio	Violeta		Frente a la Escuela de Folflor	AL Cuauhtémoc			Pendiente
IUCH-1242	10/09/2023	V1 - Santa María la Redonda	Fallas en alumbrado público, apagones y fallas en el voltaje	Cjon. San Juan de Dios				AL Cuauhtémoc			Pendiente
IUCH-1243	11/09/2023	V5 - Zócalo	Tapas, registros o coladeras faltantes o dañados	Bolívar	16 de septiembre			TELMEX			Pendiente

ACH | Matriz de seguimiento a turnos - enero - septiembre 2023

83 %
avance

<i>Matriz de Turnos</i>	<i>ESTATUS</i>		
	Atendido	Pendiente	Suma total
ACH	2		2
Al. Cuauhtémoc	4	2	6
CFE	2		2
FCH	1		1
SACMEX-Drenaje		1	1
SACMEX-Obra	1		1
SOS-DGCOP	2		2
SOS-DGOIV	1		1
Telmex	1		1
Suma total	14	3	17



ACH | Matriz de seguimiento a turnos - enero - septiembre 2023

FOLIO	FECHA DE MESA	SOLICITANTE	SOLICITUD	ATIENDE	EVIDENCIA	ESTATUS
7	7/3/2023	ACH	Que a petición de los vecinos se repare la iluminación en la calle Francisco de Garay entre Tolsá y Av. Chapultepec.	Al. Cuauhtémoc		Pendiente
16	11/7/2023	ACH	Desazolve preventivo de Plaza de la Constitución por parte de SACMEX	SACMEX-Drenaje		Pendiente
17	25/7/2023	ACH	Atención a la petición de la selección de residuos sólidos sobre la calle Isabel la Católica esquina con Madero por parte de la Alcaldía Cuauhtémoc.	Al. Cuauhtémoc		Pendiente



Asuntos generales



ACH | Seguimiento a incidencias en materia de registros, coladeras y tapas - Septiembre 2023

44%

AVANCE

Atención a registros,
coladeras y tapas

DEPENDENCIA	TOTAL DE INCIDENCIAS	ATENDIDAS	PENDIENTES	% DE ATENCIÓN	OTRAS IDENTIFICADAS
ACH	31	31	0	100%	12
TELMEX	17	17	0	100%	0
SOS - DGSUS- AP	48	32	16	67%	0
AL CUAUHTÉMOC	115	85	30	74%	42
SOS - DGOIV	23	14	9	61%	22
SACMEX	202	80	122	40%	70
CFE	126	68	58	54%	0
SGIRPC -Mesa de Usuarios del Subsuelo	133	1	132	1%	0
AL. V. CARRANZA	51	0	51	0%	0
TOTAL	746	328	418	44%	146

Gráfica comparativa de avance semanal por dependencia

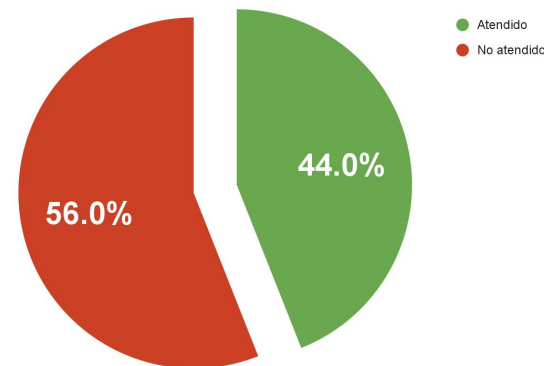
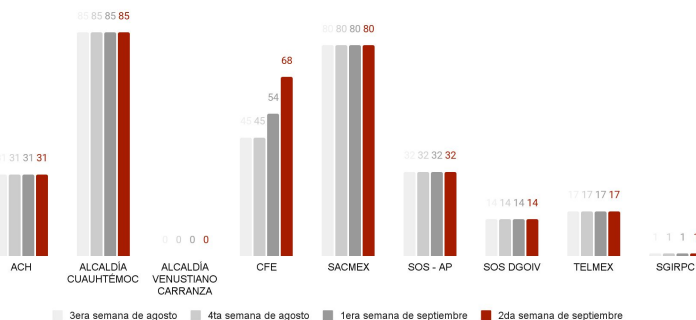

Gráfica circular de atención