



GOBIERNO DE LA
CIUDAD DE MÉXICO



MESA INTERINSTITUCIONAL DE INFRAESTRUCTURA

XII SESIÓN - Junio

11 de junio de 2024



Orden del día

Reportes institucionales

Turnos

Incidencias urbanas

Asuntos generales



Reportes Institucionales



Autoridad del Centro Histórico

Autoridad del Centro Histórico | Indicadores

Estrategia	Indicador	Reporte al 7 de junio de 2024	U. Medida	Periodicidad	Próximo reporte
Atención de incidencias	01) Atención de incidencias de infraestructura del perímetro de la ACH	51	cantidad	quincenal	21 de junio de 2024
Justicia Cívica	02) Atención parques, plazas o áreas verdes apoyo de justicia cívica y fotocívicos	15	cantidad		
Eliminación de grafiti	03) Eliminación de grafiti en CH	0	metros cuadrados		
Riego de áreas verdes	04) Riego áreas verdes - ACH	4	jornadas		

Autoridad del Centro Histórico | Atención de incidencias de infraestructura

Balderas
Marconi
Héroes
República de
Perú
República de
Brasil
Emilio Dondé
Arcos de
Belén
Moctezuma
Plaza Santo
Domingo

- Reposición de 6 bolardos en Balderas esquina Ayuntamiento.
- Reposición de 1 bolardo en Marconi esquina Donceles.
- Retiro de concreto en coladera en Héroes frente al No. 68.
- Reposición de 1 bolardo en República de Perú esquina Allende.
- Reposición de 1 bolardo en República de Brasil esquina República de Bolivia.
- Reposición de 2 bolardos y reparación de 3 m2 de banqueteta en Balderas esquina Emilio Dondé.
- Reposición de 2 tapas de registro en Arcos de Belén frente al No. 26.
- Reposición de 1 tapa de registro en Moctezuma No. 61.
- Retiro de 8 piezas de espárragos en Plaza Santo Domingo.



Autoridad del Centro Histórico | Atención de incidencias de infraestructura

Moctezuma
Soto
República de
Perú
Motolinía
Circular de
Morelia
Moneda

- Demolición de banqueteta, excavación, retiro de albañal dañado, colocación de tubo de PVC hidráulico, relleno, colado de banqueteta y colocación de asfalto en 3 ml. en Moctezuma No. 61 entre Galeana y Lerdo.
- Rehabilitación de banqueteta de concreto armado 1.00 m² y de asfalto en arroyo vehicular 1.00 m², en Soto frente al No. 263.
- Reposición de 1 bolardo en República de Perú esquina Incas.
- Reposición de 1 ejercitador en República de Perú esquina Incas.
- Reposición de 1 tapa de registro en Motolinía entre Madero y 16 de Septiembre.
- Colocación de 3 señales para sitio memorial en Circular de Morelia.
- Reposición de 7 tapas de dren en Moneda y Primo de Verdad.



Autoridad del Centro Histórico | Infraestructura gráficas



Reposición de bolardos en Balderas y Ayuntamiento

Retiro de concreto en coladera de banqueta en Héroes

Reposición de bolardo en República de Brasil esquina República de Bolivia

Autoridad del Centro Histórico | Infraestructura gráficas



Reposición de tapa de registro
en Motolinía

Colocación de ejercitador en República de Perú

Reposición de bolardo en República de Perú
esquina Incas

Autoridad del Centro Histórico | Infraestructura gráficas



Rehabilitación de drenaje en coordinación con la Alcaldía Cuauhtemoc,
para el predio de Moctezuma No. 61

Autoridad del Centro Histórico | Atención de áreas verdes e infraestructura



Riego en macetones de González Obregón, 27 de mayo de 2024



Riego en macetones de República de Guatemala, 27 de mayo de 2024



Riego en macetones de Comonfort, 27 de mayo de 2024



Riego en San Jerónimo, 28 de mayo de 2024

Autoridad del Centro Histórico | Atención de áreas verdes e infraestructura



Lavado de cisterna de 21,000 litros en escuela primaria Miguel Serrano, 27 de mayo de 2024



Lavado de piso en Regina y Bolívar, 31 de mayo de 2024



Riego en Regina, 3 de junio de 2024

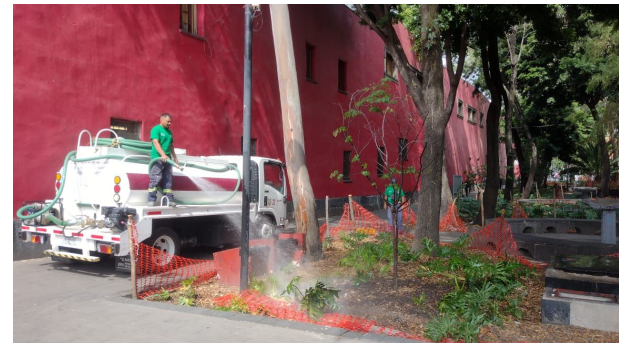

Riego en San Jerónimo, 28 de mayo de 2024

Autoridad del Centro Histórico | Atención con apoyo de foto cívicos



Autoridad del Centro Histórico | Atención con apoyo de foto cívicos



Autoridad del Centro Histórico | Atención con apoyo de foto cívicos



Autoridad del Centro Histórico | Atención con apoyo de infractores de Justicia Cívica



Se realizó limpieza y riego de las áreas verdes en Plaza Vizcaínas, 4 de junio de 2024, matutino



Alcaldía Cuauhtémoc



Al. Cuauhtémoc | Indicadores

Estrategia	Indicador	Reporte al 7 de junio de 2024	U. Medida	Periodicidad	Próximo reporte
Drenaje	Reparación de fuga de agua	0	fuga	quincenal	21 de junio de 2024
	Desazolve de tubería	72	metros lineales		
	Desazolve de atarjea	410	metros lineales		
Parques y Jardines	Riego	3,550	metros cuadrados		
	Poda de pasto	5,200	metros cuadrados		
	Cultivo	1,040	metros cuadrados		
	Poda de seto	809	metros lineales		



Al. Cuauhtémoc | Indicadores

Estrategia	Indicador	Reporte al 10 de mayo de 2024	U. Medida	Periodicidad	Próximo reporte
Limpieza y recolección	Barrido diario	3,046	Kilómetros	quincenal	24 de mayo de 2024
	Recolección orgánica domiciliaria	638.2	Toneladas		
	Recolección inorgánica domiciliaria	1,425	Toneladas		
	Recolección en tiraderos clandestinos	500.6	Toneladas		
Alumbrado	Luminarias	17	piezas		
	Reconexión de circuitos	15	piezas		
Arbolado urbano	Poda de árbol	5	piezas		
	Derribo de árbol	0	piezas		



Al. Cuauhtémoc | Mantenimiento hidráulico

N°	UBICACIÓN	ACTIVIDAD REALIZADA	CANTIDAD	U.M.	FECHA DE REALIZACIÓN
1	ALHÓNDIGA N° 10	DESAZOLVE DE ATARJEA	20.00	ML	30/05/2024
2	COSTA RICA N° 137	DESAZOLVE DE ATARJEA	70.00	ML	05/06/2024
3	ERNESTO PUGIBET ENTRE LUIS MOYA Y BUEN TONO "MERCADO SAN JUAN PUGIBET	DESAZOLVE DE ATARJEA	50.00	ML	29/05/2024
4	GRANADITAS N° 171	DESAZOLVE DE ATARJEA	160.00	ML	04/06/2024

Al. Cuauhtémoc | Mantenimiento hidráulico

N°	UBICACIÓN	ACTIVIDAD REALIZADA	CANTIDAD	U.M.	FECHA DE REALIZACIÓN
5	REP. DE COLOMBIA ESQUINA REPÚBLICA DE BRASIL	DESAZOLVE DE ALBAÑAL	12.00	ML	31/05/2024
6	LECUMBERRI N° 36	DESAZOLVE DE ALBAÑAL	6.00	ML	03/06/2024
7	VICTORIA N° 110 ENTRE BALDERAS Y REVILLAGIGEDO	DESAZOLVE DE ALBAÑAL	6.00	ML	30/05/2024

Al. Cuauhtémoc | Gráficas



Reparación de alumbrado en calle
Revillagigedo entre Independencia y Artículo 123



Riego en la Ciudadela



Al. Cuauhtémoc | Gráficas





Poda en calle Nezahualcóyotl frente al 46

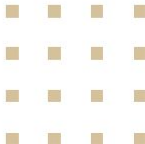

Construcción de banqueta en calle San Salvador el Verde



Sistema de Aguas de la Ciudad de México Operación área de Drenaje.





AVANCE DE TRABAJO

	ANTERIOR	AVANCE	ACUMULADO
ATARJEA (METROS)	18,400	490	18,890
POZOS DE VISITA	329	8	337
REJILLAS DE PISO	355	13	368
COLADERA PLUVIAL	259	6	265
ALBAÑAL (METROS)	1,323	106	1,429

REPORTE FOTOGRÁFICO



FRAY SERVANDO NO. 68
(ENTRE BOLIVAR E ISABEL LA CATOLICA)

AVANCE DE TRABAJO LIMPIEZA Y DESAZOLVE DE 140 ML DE ATARJEJA, 2 PV, 2 CP, 1 RP, 6 ML ALBAÑAL.

REPORTE FOTOGRÁFICO



CORREGIDORA (ENTRE ERASMO CASTELLANO Y CIRCUNVALACIÓN)

AVANCE DE TRABAJO LIMPIEZA Y DESAZOLVE DE 350 ML DE ATARJEA, 6 PV, 4 CP, 12 RP, 100 ML DE ALBAÑAL.



Secretaría de Obras y Servicios

Dirección General de Servicios Urbanos y Sustentabilidad

Alumbrado Público

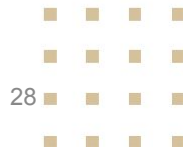

SOS-DGSUS-AP | Indicadores

Estrategia	Indicador	Reporte anterior	Cantidad	U. Medida	Periodicidad	Próximo reporte
Alumbrado público	Luminarias reparadas en PA del CH	24 May 2024	1,338	Pza.(luminarias)	quincenal	21 Jun 2024



SOS-DGSUS-AP | Anexos

REPORTE DE LUMINARIAS REPARADAS EN CENTRO HISTÓRICO PERÍMETRO “A” SEMANA AL 31 DE MAYO

DIRECCIÓN	ENTRE CALLES	COLONIA	CANTIDAD	INCIDENCIA	MOTIVO
20 de Noviembre	Entre Nezahualcóyotl y José María Izazaga	Centro	10	Restablecimiento de ITM	Circuito apagado
Av. Francisco I. Madero	Entre Isabel la Católica y Simón Bolívar	Centro	3	Reconexión de líneas de alimentación	Luminaria apagada
Belisario Domínguez	Eje Central Lázaro Cárdenas y Allende	Centro	16	Restablecimiento de ITM	Circuito apagado
Callejón Vaquitas	Entre Juan Álvarez y República de Honduras	Centro	10	Reconexión de líneas de alimentación	Circuito apagado
Correo Mayor	Entre Regina y San Jerónimo	Centro	1	Cambio/Instalación de Lámpara	Luminaria apagada
Eje 1 Oriente	Entre Corregidora y Manzanares	Centro	38	Reconexión de líneas de alimentación	Circuito apagado
Fray Servando Teresa de Mier	Entre Roldán y Topacio	Centro	14	Reacomodo de componentes	Circuito apagado
Fray Servando Teresa de Mier	Entre Doctor Valenzuela y Eje Central Lázaro Cárdenas	Centro	20	Restablecimiento de ITM	Circuito apagado
		Subtotal:	112		



SOS-DGSUS-AP | Anexos

REPORTE DE LUMINARIAS REPARADAS EN CENTRO HISTÓRICO PERÍMETRO “A” SEMANA AL 31 DE MAYO

DIRECCIÓN	ENTRE CALLES	COLONIA	CANTIDAD	INCIDENCIA	MOTIVO
Ignacio Allende	Entre Belisario Domínguez y República de Cuba	Centro	9	Cableado	Circuito apagado
Isabel la Católica	Entre José María Izazaga y Regina	Centro	12	Cambio/Instalación de Fotocontactor	Circuito apagado
Isabel la Católica	Entre José María Izazaga y Regina	Centro	12	Reconexión de líneas de alimentación	Circuito apagado
Isabel la Católica	Entre José María Izazaga y Regina	Centro	12	Reconexión de líneas de alimentación	Circuito apagado
Isabel la Católica	Entre José María Izazaga y Regina	Centro	13	Restablecimiento de ITM	Circuito apagado
Jesús María	Entre Mesones y República de El Salvador	Centro	1	Cambio/Instalación de Balastro	Luminaria apagada
José María Pino Suárez	Entre República de El Salvador y Mesones	Centro	1	Cambio/Instalación de Lámpara	Luminaria apagada
Leona Vicario	Entre Lecumberri y República de Venezuela.	Centro	1	Cambio/Instalación de Balastro	Luminaria apagada
Manuel Doblado	Entre Mixcalco y República de Guatemala.	Centro	1	Cambio/Instalación de Balastro	Luminaria apagada
		Subtotal:	62		



SOS-DGSUS-AP | Anexos

REPORTE DE LUMINARIAS REPARADAS EN CENTRO HISTÓRICO PERÍMETRO “A” SEMANA AL 31 DE MAYO

DIRECCIÓN	ENTRE CALLES	COLONIA	CANTIDAD	INCIDENCIA	MOTIVO
Mariana Del Toro R. Lazarán	Entre Ignacio Allende y República de Chile	Centro	2	Cableado	Luminarias apagadas
Mixcalco	Entre Manuel Doblado y Eje 1 Ote	Centro	1	Cambio/Instalación de Balastro	Luminaria apagada
Monte de Piedad	Esquina Tacuba	Centro	2	Reconexión de líneas de alimentación	Luminarias apagadas
República de Brasil	Entre República de Cuba y República de Colombia	Centro	20	Cableado	Circuito apagado
República de Brasil	Entre República de Honduras y República de Paraguay	Centro	16	Reconexión de líneas de alimentación	Circuito apagado
República de Chile	Entre Tacuba y Donceles	Centro	1	Cambio/Instalación de Balastro	Luminaria apagada
República de Chile	Entre Tacuba y Donceles	Centro	2	Reconexión de líneas de alimentación	Luminarias apagadas
República de Costa Rica	Entre Aztecas y República de Argentina	Centro	5	Reconexión de líneas de alimentación	Circuito apagado
República de Honduras	Entre Eje Central Lázaro Cárdenas e Ignacio Allende.	Centro	40	Restablecimiento de ITM	Circuito apagado
		Subtotal:	89		



SOS-DGSUS-AP | Anexos

REPORTE DE LUMINARIAS REPARADAS EN CENTRO HISTÓRICO PERÍMETRO “A” SEMANA AL 31 DE MAYO

DIRECCIÓN	ENTRE CALLES	COLONIA	CANTIDAD	INCIDENCIA	MOTIVO
República de Venezuela	Entre República de Brasil y República de Argentina.	Centro	1	Cambio/Instalación de Balastro	Luminaria apagada
San Jerónimo	Eje Central Lázaro Cárdenas y Simón Bolívar	Centro	14	Reconexión de líneas de alimentación	Circuito apagado y luminaria abierta
San Pablo	Entre Eje 1 Ote Anillo de Circunvalación y Calle de Roldan.	Centro	8	Reconexión de líneas de alimentación	Circuito apagado
Santo Tomas	Entre Misioneros y San Pablo.	Centro	1	Cambio/Instalación de Balastro	Luminaria apagada
Soledad	Entre Eje 1 Ote. y Calle de Margil.	Centro	1	Cambio/Instalación de Balastro	Luminaria apagada
Venustiano Carranza	Entre 20 de Noviembre y José María Pino Suárez.	Centro	1	Cambio/Instalación de Balastro	Luminaria apagada
Venustiano Carranza	Esquina con 20 de Noviembre	Centro	1	Cambio/Instalación de Balastro	Luminaria apagada
		Subtotal:	27		



SOS-DGSUS-AP | Anexos

REPORTE DE LUMINARIAS REPARADAS EN CENTRO HISTÓRICO / SEMANA AL 31 DE MAYO

DIRECCIÓN	ENTRE CALLES	COLONIA	CANTIDAD	INCIDENCIA	MOTIVO
Alameda Central	Av. Juárez y Av. Hidalgo (entre Dr. Mora y Angela Peralta)	Centro	2	Reemplazo de balastro y foco	Luminarias apagadas
Alameda Central	Av. Juárez y Av. Hidalgo (entre Dr. Mora y Angela Peralta)	Centro	8	Peinado de tableros en los alrededores del kiosko	Obra nueva
Alameda Central	Av. Juárez y Av. Hidalgo (entre Dr. Mora y Angela Peralta)	Centro	16	Instalación de proyectores, cableado	Obra nueva
		Subtotal:	26		



SOS-DGSUS-IE's | Anexos

REPORTE DE ILUMINACIÓN ESPECIAL EN CENTRO HISTÓRICO / SEMANA AL 31 DE MAYO

DIRECCIÓN	ENTRE CALLES	COLONIA	CANTIDAD	INCIDENCIA	MOTIVO
Plancha de Zócalo	Plaza de la Constitución No. 1	Centro	20	Instalación de proyectores de luz en el Zócalo	Obra nueva
Casa de la Primera Imprenta Lic. Primo de Verdad No. 10 esq. Moneda		Centro	417	Cambio de color de proyectores	Programación de color
Edificio de Asamblea	Plaza de la Constitución No. 10	Centro	90	Se reconecta gabinete sin alimentación	Mantenimiento
		Subtotal:	527		



SOS-DGSUS | Fuentes Centro Histórico

REHABILITACIÓN Y MANTENIMIENTO DE FUENTES EN CENTRO HISTÓRICO / SEMANA AL 31 DE MAYO

FUENTE	UBICACIÓN	COLONIA	CANTIDAD	INCIDENCIA	MOTIVO
Fuente Américas	Av. Juárez y Av. Hidalgo (entre Dr. Mora y Angela Peralta)	Centro	1	Limpieza de filtros de succión de bombas sumergibles	Mantenimiento
Fuente Américas, Danaides, Géiser Teatro, Géiser Madero, Venus, Ninfa 2, Primavera, Géiser Hidalgo, Mercurio, Ninfa 1, Neptuno, Géiser Hilton	Av. Juárez y Av. Hidalgo (entre Dr. Mora y Angela Peralta)	Centro	12	Aplicación de químicos: alguicida, hipoclorito y clarificador	Mantenimiento
Fuente Géiser Madero	Av. Juárez y Av. Hidalgo (entre Dr. Mora y Angela Peralta)	Centro	1	Vaciado de fuente	Mantenimiento
Fuente Géiser Madero, Primavera, Géiser Hidalgo, Mercurio, Géiser Hilton, Neptuno, Venus, Danaides, Géiser Teatro, Américas	Av. Juárez y Av. Hidalgo (entre Dr. Mora y Angela Peralta)	Centro	10	Limpieza general de fuente, espejo de agua y zonas aledañas	Mantenimiento
Fuente Géiser Teatro	Av. Juárez y Av. Hidalgo (entre Dr. Mora y Angela Peralta)	Centro	1	Suministro y llenado de fuente	Mantenimiento
Fuente Géiser Teatro, Ninfa 2, Géiser Madero	Av. Juárez y Av. Hidalgo (entre Dr. Mora y Angela Peralta)	Centro	3	Suministro y llenado de fuente	Mantenimiento
		Subtotal:	28		



SOS-DGSUS | Fuentes Centro Histórico

REHABILITACIÓN Y MANTENIMIENTO DE FUENTES EN CENTRO HISTÓRICO / SEMANA AL 31 DE MAYO

FUENTE	UBICACIÓN	COLONIA	CANTIDAD	INCIDENCIA	MOTIVO
Fuente Mercurio	Av. Juárez y Av. Hidalgo (entre Dr. Mora y Angela Peralta)	Centro	1	Suministro y llenado de fuente	Mantenimiento
Fuente Venus, Danaides, Américas, Neptuno, Mercurio, Primavera	Av. Juárez y Av. Hidalgo (entre Dr. Mora y Angela Peralta)	Centro	6	Limpieza general de fuente, espejo de agua y zonas aledañas	Mantenimiento
Fuente Venus, Danaides, Ninfa 2, Américas, Géiser Teatro	Av. Juárez y Av. Hidalgo (entre Dr. Mora y Angela Peralta)	Centro	5	Suministro y llenado de fuente	Mantenimiento
Fuente Venus, Géiser Madero, Géiser Teatro, Danaides, Américas, Ninfa 2, Neptuno, Primavera, Mercurio	Av. Juárez y Av. Hidalgo (entre Dr. Mora y Angela Peralta)	Centro	9	Limpieza general de fuente, espejo de agua y zonas aledañas	Mantenimiento
Fuentes De La Alameda Central	Av. Juárez y Av. Hidalgo (entre Dr. Mora y Angela Peralta)	Centro	7	Apagado de fuentes	Mantenimiento
Fuentes De La Alameda Central	Av. Juárez y Av. Hidalgo (entre Dr. Mora y Angela Peralta)	Centro	7	Encendido de fuentes	Mantenimiento
Fuentes De La Plaza Solidaridad 1Y 4	Av. Juárez y Dr. Mora	Centro	2	Limpieza general de fuente, espejo de agua y zonas aledañas	Mantenimiento
		Subtotal:	37		



SOS-DGSUS | Fuentes Centro Histórico

REHABILITACIÓN Y MANTENIMIENTO DE FUENTES EN CENTRO HISTÓRICO / SEMANA AL 31 DE MAYO

FUENTE	UBICACIÓN	COLONIA	CANTIDAD	INCIDENCIA	MOTIVO
Fuentes de la Plaza Solidaridad 1, 2, 3 Y 4	Av. Juárez y Dr. Mora	Centro	4	Lavado profundo de fuente	Mantenimiento
Fuentes de la Plaza Solidaridad 1, 2, 3 Y 4	Av. Juárez y Dr. Mora	Centro	12	Limpieza general de fuente, espejo de agua y zonas aledañas	Mantenimiento
Fuentes de la Plaza Solidaridad 2	Av. Juárez y Dr. Mora	Centro	1	Lavado profundo de fuente	Mantenimiento
Fuentes de la Plaza Solidaridad 2	Av. Juárez y Dr. Mora	Centro	1	Suministro y llenado de fuente	Mantenimiento
Fuentes de la Plaza Solidaridad 3	Av. Juárez y Dr. Mora	Centro	1	Suministro y llenado de fuente	Mantenimiento
Géiser Hilton	Av. Juárez y Av. Hidalgo (entre Dr. Mora y Angela Peralta)	Centro	1	Suministro y llenado de fuente	Mantenimiento
		Subtotal:	20		
		TOTAL:	928		

SOS-DGSUS-AP | Anexos

REPORTE DE LUMINARIAS REPARADAS EN CENTRO HISTÓRICO PERÍMETRO “A” SEMANA AL 31 DE MAYO

FRANCISCO I. MADERO

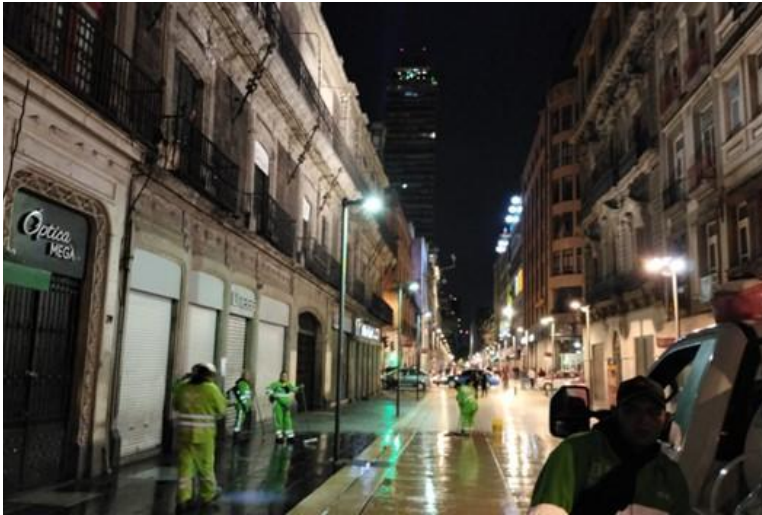

RECONEXIÓN DE LÍNEAS DE ALIMENTACIÓN

FRAY SERVANDO TERESA DE MIER



RESTABLECIMIENTO DE ITM

SOS-DGSUS-AP | Anexos

REPORTE DE LUMINARIAS REPARADAS EN CENTRO HISTÓRICO PERÍMETRO “A” SEMANA AL 31 DE MAYO

ISABEL LA CATÓLICA



RECONEXIÓN DE LÍNEAS DE ALIMENTACIÓN

LEONA VICARIO



CAMBIO/INSTALACIÓN DE BALASTRO

SOS-DGSUS-AP | Anexos

REPORTE DE LUMINARIAS REPARADAS EN CENTRO HISTÓRICO PERÍMETRO "A" SEMANA AL 31 DE MAYO

MIXCALCO



CAMBIO/INSTALACIÓN DE BALASTRO

SAN JERÓNIMO



RECONEXIÓN DE LÍNEAS DE ALIMENTACIÓN

SOS-DGSUS-AP Centro Histórico | Anexos

ALAMEDA CENTRAL

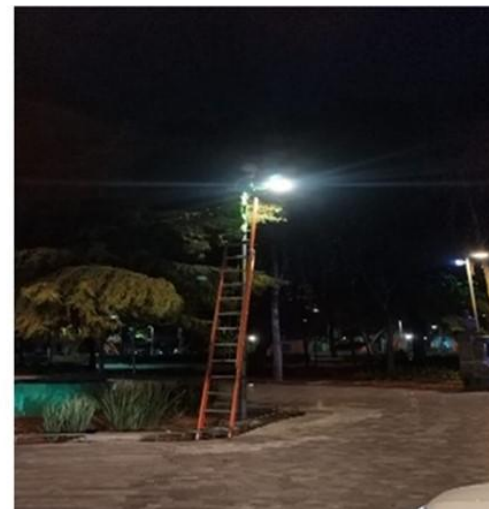

CAMBIO DE LAMPARA Y BALASTRO

PLANCHA DE ZÓCALO

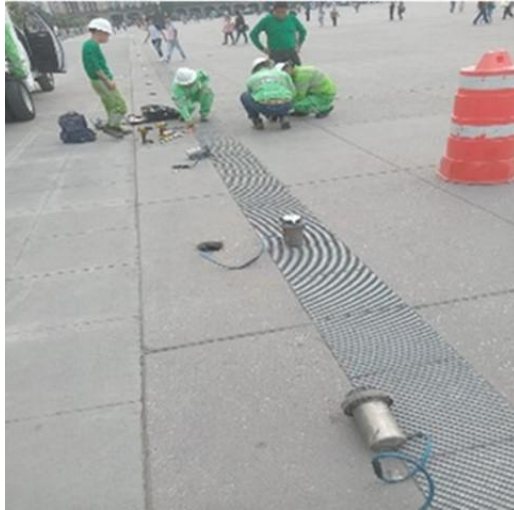

INSTALACIÓN DE PROYECTORES DE PISO

EDIFICIO DE ASAMBLEA



SE RECONECTA GABINETE

SOS-DGSUS-Fuentes Centro Histórico | Anexos

FUENTE VENUS



FUENTE DANAIDES



LIMPIEZA GENERAL DE FUENTE, ESPEJO DE AGUA Y ZONAS ALEDAÑAS



SOS-DGSUS-AP | Anexos

REPORTE DE LUMINARIAS REPARADAS EN CENTRO HISTÓRICO PERÍMETRO “A” SEMANA AL 07 DE JUNIO

DIRECCIÓN	ENTRE CALLES	COLONIA	CANTIDAD	INCIDENCIA	MOTIVO
20 de Noviembre	Entre Mesones y República de El Salvador	Centro	1	Cambio/Instalación de Luminaria	Reemplazo de luminaria
20 de Noviembre	Entre Nezahualcóyotl y José María Izazaga	Centro	1	Cambio/Instalación de Balastro	Luminaria apagada
20 de Noviembre	Esquina con República de El Salvador	Centro	1	Cambio/Instalación de Luminaria	Reemplazo de luminaria
20 de Noviembre	Regina y Mesones	Centro	1	Reconexión a líneas e alimentación	Luminaria apagada
Callejón Héroes del 57	Entre República de Cuba y Donceles.	Centro	3	Reconexión de líneas de alimentación	Luminaria apagada
Comonfort	Entre República de Ecuador y Eje 1 Norte	Centro	2	Cableado	Luminaria apagada
Comonfort	Entre República de Honduras y República de Paraguay	Centro	2	Reconexión de líneas de alimentación	Luminaria apagada
Correo Mayor	Soledad y Corregidora	Centro	1	Sustitución de Lámpara y Balastro	Luminaria apagada
Del Carmen	San Ildefonso y Justo Sierra	Centro	1	Sustitución de Balastro	Luminaria apagada
Fray Servando Teresa de Mier	Entre Calle 5 de Febrero y 20 de Noviembre	Centro	16	Restablecimiento de ITM	Circuito apagado
General Miguel Alemán	Entre Callejón Mixcalco y Manuel Doblado	Centro	1	Reacomodo de componentes	Luminaria apagada
		Subtotal:	30		



SOS-DGSUS-AP | Anexos

REPORTE DE LUMINARIAS REPARADAS EN CENTRO HISTÓRICO PERÍMETRO “A” SEMANA AL 07 DE JUNIO

DIRECCIÓN	ENTRE CALLES	COLONIA	CANTIDAD	INCIDENCIA	MOTIVO
Ignacio Allende	Esquina con Calle Tacuba.	Centro	1	Cambio/Instalación de Balastro	Luminaria apagada
Isabel la Católica	José María Izazaga y Regina	Centro	12	Reconexión a líneas de alimentación, restablecimiento de ITM	Circuito apagado
Jesús María	Entre Fray Servando Teresa de Mier y San Pablo	Centro	13	Cambio/Instalación de Lámpara	Circuito apagado
Justo Sierra	Entre Del Carmen y Loreto	Centro	10	Cambio/Instalación de Fococelda	Circuito apagado
La Santísima	Entre Emiliano Zapata y Soledad	Centro	20	Reconexión de líneas de alimentación	Circuito apagado
Las Cruces	Entre Mesones y Regina	Centro	1	Cambio/Instalación de Lámpara	Luminaria apagada
Leona Vicario	Entre Lecumberri y José Joaquín Herrera	Centro	1	Cambio/Instalación de Balastro	Luminaria apagada
Leona Vicario	General Miguel Alemán y San Antonio Ticomán	Centro	1	Sustitución de Lámpara, Balastro y Socket	Luminaria apagada
Manuel de la Peña y Peña	Entre Manuel Doblado y Eje 1 Oriente	Centro	3	Reconexión de líneas de alimentación	Luminaria apagada
Misioneros	1a Calle Topacio y Roldan	Centro	2	Sustitución de Fococelda, Sustitución de Balastro	Luminaria apagada
Moneda	Calle del Correo Mayor y Calle de Jesús María	Centro	16	Restablecimiento de ITM	Circuito apagado
		Subtotal:	80		



SOS-DGSUS-AP | Anexos

REPORTE DE LUMINARIAS REPARADAS EN CENTRO HISTÓRICO PERÍMETRO “A” SEMANA AL 07 DE JUNIO

DIRECCIÓN	ENTRE CALLES	COLONIA	CANTIDAD	INCIDENCIA	MOTIVO
Moneda	Entre La Academia y Correo Mayor	Centro	1	Cambio/Instalación de Lámpara	Luminaria apagada
Monte de Piedad	5 de Mayo y Tacuba	Centro	1	Cableado	Luminaria apagada
Plaza de la Constitución	Corregidora y moneda	Centro	10	Reconexión a líneas de alimentación	Circuito apagado
Plaza Empedradillo	Entre República de Guatemala y Plaza de la Constitución	Centro	1	Reconexión de líneas de alimentación	Luminaria apagada
República de Argentina	Entre Apartado y República de Bolivia	Centro	1	Cambio/Instalación de Balastro	Luminaria apagada
República de Brasil	Entre República de Nicaragua y República de Paraguay.	Centro	2	Reconexión de líneas de alimentación	Luminaria apagada
República de Colombia	Entre Del Carmen y Rodríguez Puebla	Centro	15	Restablecimiento de ITM	Circuito apagado
República de Colombia	Entre República de Brasil y República de Argentina	Centro	10	Cableado	Circuito apagado
República de Colombia	República de Brasil y República de Argentina	Centro	10	Reconexión a líneas de alimentación	Circuito apagado
República de Cuba	Entre Palma Norte y República de Chile	Centro	1	Cambio/Instalación de Balastro	Luminaria apagada
República de Ecuador	Entre República de Argentina y República de Brasil	Centro	1	Reconexión de líneas de alimentación	Luminaria apagada
		Subtotal:	53		



SOS-DGSUS-AP | Anexos

REPORTE DE LUMINARIAS REPARADAS EN CENTRO HISTÓRICO PERÍMETRO “A” SEMANA AL 07 DE JUNIO

DIRECCIÓN	ENTRE CALLES	COLONIA	CANTIDAD	INCIDENCIA	MOTIVO
República de Ecuador	República de Brasil y Palma Norte	Centro	1	Cambio/Instalación de Balastro	Luminaria apagada
República de Guatemala	Entre Jesús María y La Santísima	Centro	2	Reconexión de líneas de alimentación	Luminaria apagada
República de Honduras	Eje Central e Ignacio Allende	Centro	40	Sustitución de Fotocontrol	Circuito encendido de día
República de Honduras	Ignacio Allende e Incas	Centro	6	Reacomodo de componentes	Circuito apagado
República de Perú	Eje Central y Plaza Montero	Centro	1	Reconexión a líneas de alimentación	Luminaria apagada
República de Uruguay	Entre Isabel la Católica y Simón Bolívar	Centro	1	Cambio/Instalación de Balastro	Luminaria apagada
República del Salvador	Entre Talavera y Jesús María	Centro	1	Cambio/Instalación de Balastro	Luminaria apagada
San Jerónimo	Entre 5 de Febrero e Isabel la Católica.	Centro	7	Cambio/Instalación de Balastro	Circuito apagado
San Jerónimo	José María Pino Suárez	Centro	1	Sustitución de Balastro y Lámpara	Luminaria apagada
Venustiano Carranza	Entre Eje Central Lázaro Cárdenas y Simón Bolívar.	Centro	1	Cambio/Instalación de Balastro	Luminaria apagada
		Subtotal:	61		



SOS-DGSUS-AP | Anexos

REPORTE DE LUMINARIAS REPARADAS EN CENTRO HISTÓRICO / SEMANA AL 07 DE JUNIO

DIRECCIÓN	ENTRE CALLES	COLONIA	CANTIDAD	INCIDENCIA	MOTIVO
Alameda Central	Av. Juárez y Av. Hidalgo (entre Dr. Mora y Angela Peralta)	Centro	1	Reemplazo de balastro y lámpara	Luminaria apagada
Alameda Central	Av. Juárez y Av. Hidalgo (entre Dr. Mora y Angela Peralta)	Centro	1	Reemplazo de balastro y lámpara	Luminaria apagada
Alameda Central	Av. Juárez y Av. Hidalgo (entre Dr. Mora y Angela Peralta)	Centro	1	Reemplazo de balastro y lámpara	Luminaria apagada
Alameda Central	Av. Juárez y Av. Hidalgo (entre Dr. Mora y Angela Peralta)	Centro	1	Reemplazo de balastro y lámpara	Luminaria apagada
Alameda Central	Av. Juárez y Av. Hidalgo (entre Dr. Mora y Angela Peralta)	Centro	1	Reemplazo de balastro y lámpara	Luminaria apagada
Alameda Central	Av. Juárez y Av. Hidalgo (entre Dr. Mora y Angela Peralta)	Centro	8	Reconexión de líneas	Luminarias apagadas
		Subtotal:	13		



SOS-DGSUS-IE's | Anexos

REPORTE DE ILUMINACIÓN ESPECIAL EN CENTRO HISTÓRICO / SEMANA AL 03 DE JUNIO

EDIFICIO O MONUMENTO	ENTRE CALLES	COLONIA	CANTIDAD	INCIDENCIA	MOTIVO
Edificio de Asamblea	Plaza de la Constitución No. 10	Centro	60	Sustitución de cable de alimentación y data dañados, instalación de 7.5 metros de cable tipo 2+1 , 3 conectores tipo bimetálicos, 3 PDL	Mantenimiento
Edificio de Asamblea	Plaza de la Constitución No. 10	Centro	40	Cambio de proyectores dañados, reconexión de líneas de alimentación	Mantenimiento
Edificio de Joyerías	Monte de Piedad No. 13	Centro	12	Se reinicia pharos	Programación de color
		Subtotal:	112		



SOS-DGSUS | Fuentes Centro Histórico

REHABILITACIÓN Y MANTENIMIENTO DE FUENTES EN CENTRO HISTÓRICO / SEMANA AL 07 DE JUNIO

FUENTE	UBICACIÓN	COLONIA	CANTIDAD	INCIDENCIA	MOTIVO
Fuente Géiser Madero, Neptuno	Av. Juárez y Av. Hidalgo (entre Dr. Mora y Angela Peralta)	Centro	2	Suministro y llenado de fuente	Mantenimiento
Fuente Ninfa 2, Neptuno, Primavera, Ninfa 1, Géiser Hidalgo	Av. Juárez y Av. Hidalgo (entre Dr. Mora y Angela Peralta)	Centro	5	Suministro y llenado de fuente	Mantenimiento
Fuente Primavera	Av. Juárez y Av. Hidalgo (entre Dr. Mora y Angela Peralta)	Centro	2	Lavado profundo de fuente	Mantenimiento
Fuente Primavera, Géiser Hidalgo, Mercurio, Géiser Hilton, Neptuno, Américas, Danaides	Av. Juárez y Av. Hidalgo (entre Dr. Mora y Angela Peralta)	Centro	7	Limpieza general de fuente, espejo de agua y zonas aledañas	Mantenimiento
Fuente Venus	Av. Juárez y Av. Hidalgo (entre Dr. Mora y Angela Peralta)	Centro	1	Aplicación de químicos: alguicida, hipoclorito y clarificador	Mantenimiento
Fuente Venus	Av. Juárez y Av. Hidalgo (entre Dr. Mora y Angela Peralta)	Centro	1	Lavado profundo de fuente	Mantenimiento
Fuente Venus, Primavera	Av. Juárez y Av. Hidalgo (entre Dr. Mora y Angela Peralta)	Centro	2	Suministro y llenado de fuente	Mantenimiento
Fuente Venus, Américas, Danaides, Primavera, Mercurio	Av. Juárez y Av. Hidalgo (entre Dr. Mora y Angela Peralta)	Centro	5	Limpieza general de fuente, espejo de agua y zonas aledañas	Mantenimiento
		Subtotal:	25		

SOS-DGSUS | Fuentes Centro Histórico

REHABILITACIÓN Y MANTENIMIENTO DE FUENTES EN CENTRO HISTÓRICO / SEMANA AL 03 DE JUNIO

FUENTE	UBICACIÓN	COLONIA	CANTIDAD	INCIDENCIA	MOTIVO
Fuente Venus, Ninfa 2, Danaides	Av. Juárez y Av. Hidalgo (entre Dr. Mora y Angela Peralta)	Centro	3	Suministro y llenado de fuente	Mantenimiento
Fuentes de la Alameda Central	Av. Juárez y Av. Hidalgo (entre Dr. Mora y Angela Peralta)	Centro	7	Apagado de fuentes	Mantenimiento
Fuentes de la Alameda Central	Av. Juárez y Av. Hidalgo (entre Dr. Mora y Angela Peralta)	Centro	7	Encendido de fuentes	Mantenimiento
Fuentes de la Plaza Solidaridad 1, 2, 3 Y 4	Av. Juárez y Dr. Mora	Centro	4	Suministro y llenado de fuente	Mantenimiento
Fuentes de la Plaza Solidaridad 1, 2, 3 Y 4	Av. Juárez y Dr. Mora	Centro	12	Limpieza general de fuente, espejo de agua y zonas aledañas	Mantenimiento
Fundación Tenochtitlán	Plaza de la Constitución esq. José María Pino Suárez	Centro	1	Aplicación de químicos: alguicida, hipoclorito y clarificador	Mantenimiento
Fundación Tenochtitlán	Plaza de la Constitución esq. José María Pino Suárez	Centro	1	Limpieza general de fuente, espejo de agua y zonas aledañas	Mantenimiento
Géiser Hidalgo	Av. Juárez y Av. Hidalgo (entre Dr. Mora y Angela Peralta)	Centro	1	Limpieza de succión de bomba sumergible	Mantenimiento
		Subtotal:	36		
		TOTAL:	410		

SOS-DGSUS-AP | Anexos

REPORTE DE LUMINARIAS REPARADAS EN CENTRO HISTÓRICO PERÍMETRO “A” SEMANA AL 07 DE JUNIO

PLAZA DE LA CONSTITUCIÓN



REPÚBLICA DE BRASIL



RECONEXIÓN A LÍNEAS DE ALIMENTACIÓN

SOS-DGSUS-AP | Anexos

REPORTE DE LUMINARIAS REPARADAS EN CENTRO HISTÓRICO PERÍMETRO “A” SEMANA AL 07 DE JUNIO

CALLEJÓN HÉROES DEL 57



RECONEXIÓN DE LÍNEAS DE ALIMENTACIÓN

COMONFORT



CABLEADO

SOS-DGSUS-AP | Anexos

REPORTE DE LUMINARIAS REPARADAS EN CENTRO HISTÓRICO PERÍMETRO “A” SEMANA AL 07 DE JUNIO

PLAZA EMPEDRADILLO



RECONEXIÓN DE LÍNEAS DE ALIMENTACIÓN

DEL CARMEN



SUSTITUCIÓN DE BALASTRO

SOS-DGSUS-AP Centro Histórico | Anexos

ALAMEDA CENTRAL

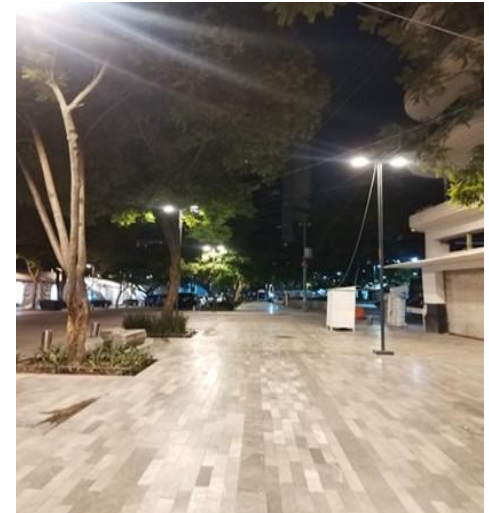

RECONEXIÓN DE LÍNEAS

SOS-DGSUS-AP Centro Histórico | Anexos

ALAMEDA CENTRAL

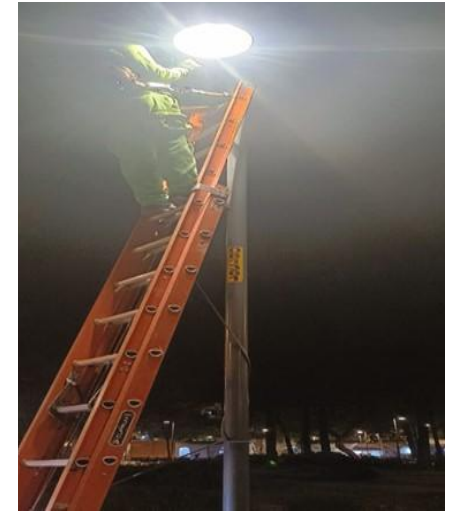

REEMPLAZO DE BALASTRO Y LÁMPARA

SOS-DGSUS-IE's | Anexos

EDIFICIO DE ASAMBLEA

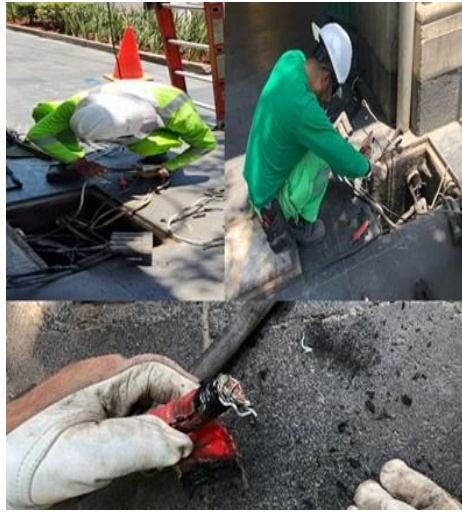

SUSTITUCIÓN DE CABLE DE ALIMENTACIÓN Y DATA DAÑADOS, INSTALACIÓN DE 7.5 METROS DE CABLE TIPO 2+1 , 3 CONECTORES TIPO BIMETÁLICOS, 3 PDL



SOS-DGSUS-IE's | Anexos

EDIFICIO DE JOYERÍAS

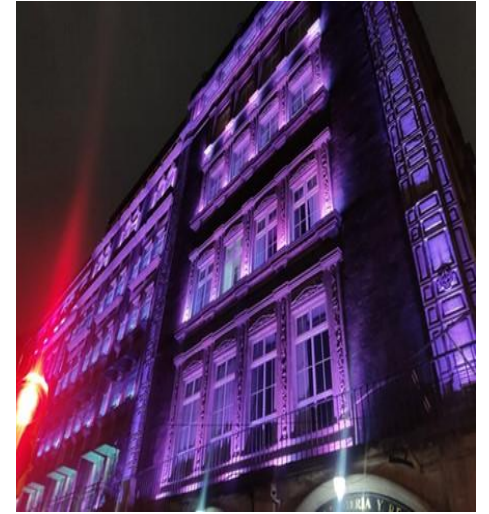
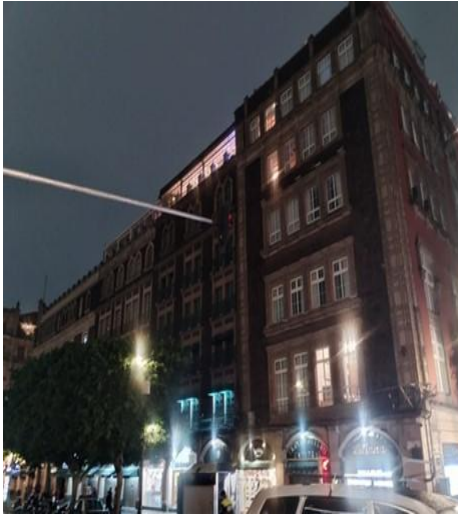

SE REINICIA PHAROS

SOS-DGSUS-Fuentes Centro Histórico | Anexos

FUENTE TENOCHTILÁN



ENCENDIDO DE FUENTE



APLICACIÓN DE QUÍMICOS: ALGICIDA, HIPOCLORITO Y CLARIFICADOR

SOS-DGSUS-Fuentes Centro Histórico | Anexos

FUENTE PRIMAVERA



FUENTE PLAZA DE LA SOLIDARIDAD



LIMPIEZA GENERAL DE FUENTE, ESPEJO DE AGUA Y ZONAS ALEDAÑAS



Secretaría de Obras y Servicios

Dirección General de Servicios Urbanos y
Sustentabilidad



SOS-DGSUS | Indicadores

Estrategia	Indicador	Reporte al 27/05	U. Medida	Periodicidad	Próximo reporte
Limpieza	01) Barrido de guarnición en PA del CH	12,312.16	kilómetros	quincenal	25 de Junio
Recolección	02) Residuos sólidos y recolección producto de barrido	9,593	metros cúbicos		
	03) Tierra recolectada en PA del CH	114.25	metros cúbicos		
Lavado	04) Lavado de papeleras	1,120	piezas		
	05) Lavado en Plazas, calles, corredores semi/peatonales en PA de CH	637,854	metros cuadrados		



SOS-DGSUS | Indicadores

Estrategia	Indicador	Reporte al 27/05	U. Medida	Periodicidad	Próximo reporte
Lavado	06) Sitio críticos lavados en PA de CH	256	sitios	quincenal	25 de Junio
Recolección	07) Recolección en tiraderos clandestinos en PA de CH (25 tiraderos)	350	sitios		
Limpieza	08) Limpieza de chicles en corredor Madero, Av. Juárez, Av. Hidalgo y Plaza de la Constitución	7,758	piezas		
Eliminación de grafiti	9) Eliminación de grafiti en PA de CH	109	metros cuadrados		
Limpieza	10) Retiro de propaganda en PA de CH	3,044	piezas		
Eliminación de plagas	11) Desratización en PA y PB de CH - Piezas de Cebos Cereal B	0	piezas		
	12) Desratización en PA y PB de CH - Fumigación	0	metros cuadrados		



SOS-DGSUS Subdirección de Limpieza Zona Centro | Anexo de indicadores

ELIMINACIÓN DE GRAFITTI

VIALIDAD	Cantidad	U.M.
AV. JUÁREZ DE BALDERAS A EJE CENTRAL LÁZARO CÁRDENAS (PROTESTA)	26	m2
MADERO DE EJE CENTRAL LÁZARO CARDENAS A MONTE DE PIEDAD (PROTESTA)	22	m2
20 DE NOVIEMBRE DE VESNUSTIANO CARRANZA A IZAZAGA	09	m2
DONCELES DE EJE CENTRAL LÁZARO CÁRDENAS A REPÚBLICA DE BRASIL	14	m2
ISABEL LA CATÓLICA DE IZAZAGA A TACUBA	17	m2
REPÚBLICA DE URUGUAY DE CORREO MAYOR A EJE CENTRAL LÁZARO CÁRDENAS	21	m2

TOTAL 109 m2

SOS-DGSUS Subdirección de Limpieza Zona Centro | Anexo de indicadores

ELIMINACIÓN DE GRAFITTI VANDÁLICO 61 M2 Y PROTESTA 48 M2



SOS-DGSUS Subdirección de Limpieza Zona Centro | Anexo de indicadores





SOS-DGSUS Subdirección de Limpieza Zona Centro | Anexo de indicadores

INFORME DE APOYO REALIZADO AL INSTITUTO DE ATENCIÓN A POBLACIONES PRIORITARIAS PERIMETROS A Y B
PERIODO: DEL 27 DE MAYO AL 09 DE JUNIO DE 2024

VIALIDAD	UBICACIÓN	DIAS LABORADOS	FRECUENCIAS DE ATENCIÓN	BARRIDO MANUAL M2	RECOLECCIÓN DE RESIDUOS M3	OBSERVACIONES
CORREDOR PEATONAL SAN ILDEFONSO	DE DEL CARMEN A REPÚBLICA DE ARGENTINA	9	21	47,250	5.20	SE REALIZO BARRIDO EN BANQUETA
PLAZA DE LA CONCEPCIÓN CUEPOPAN	DE BELISARIO DOMÍNGUEZ A REPÚBLICA DE PERÚ	7	9	27,000	2.00	
LUIS GONZÁLEZ OBREGÓN	DE REPÚBLICA DE ARGENTINA A REPÚBLICA DE BRASIL	9	21	2,100	4.60	
PLAZA 23 DE MAYO	BELISARIO DOMÍNGUEZ Y REPÚBLICA DE BRASIL	9	21	51,114	5.60	
CORREDOR PEATONAL LEANDRO VALLE	DE REPÚBLICA DE PERÚ A 23 DE MAYO	9	21	47,040	8.50	



SOS-DGSUS Subdirección de Limpieza Zona Centro | Anexo de indicadores

INFORME DE APOYO REALIZADO AL INSTITUTO DE ATENCIÓN A POBLACIONES PRIORITARIAS PERIMETROS A Y B

VIALIDAD	UBICACIÓN	DIAS LABORADOS	FRECUENCIAS DE ATENCIÓN	BARRIDO MANUAL M2	RECOLECCIÓN DE RESIDUOS M3	OBSERVACIONES
REPÚBLICA DE BRASIL	ESQUINA REPÚBLICA DE COLOMBIA	9	17	1,700	3.50	SE REALIZO EL BARRIDO EN BANQUETA
CALLEJÓN DE ECUADOR	DE EJE 1 NORTE A REPÚBLICA DE ECUADOR	9	14	8,400	10.40	
EJE 1 ORIENTE VIDAL ALCOCER	ESQUINA LECUMBERRI	7	7	980	20.00	SE REALIZO BARRIDO EN ARROYO VEHICULAR Y BANQUETA
PLAZA SAN FERNANDO	AV. HIDALGO Y EJE 1 PONIENTE GUERRERO	3	3	750	1.20	
PLAZA SANTA CATARINA	REPÚBLICA DE BRASIL, ESQUINA REPÚBLICA DE NICARAGUA	4	4	11,492	1.90	



SOS-DGSUS Subdirección de Limpieza Zona Centro | Anexo de indicadores

INFORME DE APOYO REALIZADO AL INSTITUTO DE ATENCIÓN A POBLACIONES PRIORITARIAS PERIMETROS A Y B

VIALIDAD	UBICACIÓN	DIAS LABORADOS	FRECUENCIAS DE ATENCIÓN	BARRIDO MANUAL M2	RECOLECCIÓN DE RESIDUOS M3	OBSERVACIONES
PLAZA SANTA VERACRUZ	DE AV. HIDALGO A SANTA VERACRUZ	5	5	4,900	5.00	SE REALIZO EL BARRIDO EN BANQUETA
EJE CENTRAL LÁZARO CÁRDENAS (FRENTE AL EDIFICIO SAN RAFAEL)	ENTRE BELISARIO DOMINGUEZ Y REPÚBLICA DE CUBA	3	3	300	1.40	
PLAZA ZARCO	PASEO DE LA REFORMA Y CALLE ZARCO	1	1	4,225	8.50	
PLAZA MONTERO	REOPUBLICA DE PERÚ ENTRE ALLENDE Y EEJE CENTRAL LÁZARO CÁRDENAS	1	1	1,125	3.00	
CALLE SOLEDAD	ENTRE ACADEMIA Y JESÚS MARÍA	1	1	200	52.00	

SOS-DGSUS Subdirección de Limpieza Zona Centro | Anexo de indicadores

ACTIVIDADES DE LIMPIEZA EN EL CORREDOR PEATONAL SAN ILDEFONSO, EN APOYO AL INSTITUTO DE ATENCIÓN A POBLACIONES PRIORITARIAS (IAPP) Y LA SECRETARIA DE SEGURIDAD CIUDADANA (SSC)



SOS-DGSUS Subdirección de Limpieza Zona Centro | Anexo de indicadores

CORREDOR PEATONAL SAN ILDEFONSO



SOS-DGSUS Subdirección de Limpieza Zona Centro | Anexo de indicadores

ACTIVIDADES DE LIMPIEZA EN PLAZA DE LA CONCEPCIÓN CUECOPAN, EN APOYO AL INSTITUTO DE ATENCIÓN A POBLACIONES PRIORITARIAS (IAPP) Y A LA SECRETARIA DE SEGURIDAD CIUDADANA (SSC)



SOS-DGSUS Subdirección de Limpieza Zona Centro | Anexo de indicadores

PLAZA DE LA CONCEPCIÓN CUECOPAN



SOS-DGSUS Subdirección de Limpieza Zona Centro | Anexo de indicadores

ACTIVIDADES DE LIMPIEZA EN CALLE LUIS GONZÁLEZ OBREGÓN, EN APOYO AL INSTITUTO DE ATENCIÓN A POBLACIONES PRIORITARIAS (IAPP) Y A LA SECRETARIA DE SEGURIDAD CIUDADANA (SSC)



SOS-DGSUS Subdirección de Limpieza Zona Centro | Anexo de indicadores

CALLE LUIS GONZÁLEZ OBREGÓN



SOS-DGSUS Subdirección de Limpieza Zona Centro | Anexo de indicadores

ACTIVIDADES DE LIMPIEZA EN PLAZA 23 DE MAYO UBICADA EN BELISARIO DOMÍNGUEZ ESQUINA REPÚBLICA DE BRASIL EN APOYO AL INSTITUTO DE ATENCIÓN A POBLACIONES PRIORITARIAS (IAPP) Y A LA SECRETARIA DE SEGURIDAD CIUDADANA (SSC)



SOS-DGSUS Subdirección de Limpieza Zona Centro | Anexo de indicadores

PLAZA 23 DE MAYO



SOS-DGSUS Subdirección de Limpieza Zona Centro | Anexo de indicadores

ACTIVIDADES DE LIMPIEZA EN LEANDRO VALLE EN APOYO AL INSTITUTO DE ATENCIÓN A POBLACIONES PRIORITARIAS (IAPP) Y A LA SECRETARIA DE SEGURIDAD CIUDADANA (SSC)



SOS-DGSUS Subdirección de Limpieza Zona Centro | Anexo de indicadores

CORREDOR PEATONAL LEANDRO VALLE



SOS-DGSUS Subdirección de Limpieza Zona Centro | Anexo de indicadores

ACTIVIDADES DE LIMPIEZA EN REPÚBLICA DE BRASIL Y REPÚBLICA DE BOLIVIA EN APOYO AL INSTITUTO DE ATENCIÓN A POBLACIONES PRIORITARIAS (IAPP) Y A LA SECRETARIA DE SEGURIDAD CIUDADANA (SSC)



SOS-DGSUS Subdirección de Limpieza Zona Centro | Anexo de indicadores

CALLE REPÚBLICA DE BRASIL



SOS-DGSUS Subdirección de Limpieza Zona Centro | Anexo de indicadores

ACTIVIDADES DE LIMPIEZA EN CALLEJÓN DE REPÚBLICA DE ECUADOR, EN APOYO AL INSTITUTO DE ATENCIÓN A POBLACIONES PRIORITARIAS (IAPP) Y LA SECRETARIA DE SEGURIDAD CIUDADANA (SSC)



SOS-DGSUS Subdirección de Limpieza Zona Centro | Anexo de indicadores

CALLEJÓN DE REPÚBLICA DE ECUADOR



SOS-DGSUS Subdirección de Limpieza Zona Centro | Anexo de indicadores

ACTIVIDADES DE LIMPIEZA EN EJE 1 ORIENTE VIDAL ALCOGER ESQUINA LECUMBERRI, EN APOYO AL INSTITUTO DE ATENCIÓN A POBLACIONES PRIORITARIAS (IAPP) Y LA SECRETARIA DE SEGURIDAD CIUDADANA (SSC)



SOS-DGSUS Subdirección de Limpieza Zona Centro | Anexo de indicadores

EJE 1 ORIENTE VIDAL ALCOGER ESQUINA LECUMBERRI



SOS-DGSUS Subdirección de Limpieza Zona Centro | Anexo de indicadores

ACTIVIDADES DE LIMPIEZA EN PLAZA SAN FERNANDO EN APOYO AL INSTITUTO DE ATENCIÓN A POBLACIONES PRIORITARIAS (IAPP) Y LA SECRETARIA DE SEGURIDAD CIUDADANA (SSC)



SOS-DGSUS Subdirección de Limpieza Zona Centro | Anexo de indicadores

ACTIVIDADES DE LIMPIEZA EN PLAZA SANTA CATARINA EN APOYO AL INSTITUTO DE ATENCIÓN A POBLACIONES PRIORITARIAS (IAPP), Y LA SECRETARIA DE SEGURIDAD CIUDADANA (SSC)



SOS-DGSUS Subdirección de Limpieza Zona Centro | Anexo de indicadores

ACTIVIDADES DE LIMPIEZA EN PLAZA SANTA VERACRUZ EN APOYO AL INSTITUTO DE ATENCIÓN A POBLACIONES PRIORITARIAS (IAPP), POR RETIRO DE PERSONAS EN SITUACIÓN VULNERABLE



SOS-DGSUS Subdirección de Limpieza Zona Centro | Anexo de indicadores

LIMPIEZA EN PLAZA SANTA VERACRUZ



SOS-DGSUS Subdirección de Limpieza Zona Centro | Anexo de indicadores

ACTIVIDADES DE LIMPIEZA EN EJE CENTRAL LÁZARO CÁRDENAS FRENTE AL EDIFICIO SAN RAFAEL EN APOYO AL INSTITUTO DE ATENCIÓN A POBLACIONES PRIORITARIAS (IAPP) POR RETIRO DE PERSONAS EN SITUACIÓN VULNERABLE



SOS-DGSUS Subdirección de Limpieza Zona Centro | Anexo de indicadores

ACTIVIDADES DE LIMPIEZA EN PLAZA ZARCO EN APOYO AL INSTITUTO DE ATENCIÓN A POBLACIONES PRIORITARIAS (IAPP), Y LA SECRETARIA DE SEGURIDAD CIUDADANA (SSC)



SOS-DGSUS Subdirección de Limpieza Zona Centro | Anexo de indicadores

ACTIVIDADES DE LIMPIEZA EN PLAZA MONTERO EN APOYO AL INSTITUTO DE ATENCIÓN A POBLACIONES PRIORITARIAS (IAPP), POR RETIRO DE PERSONAS EN SITUACIÓN VULNERABLE



SOS-DGSUS Subdirección de Limpieza Zona Centro | Anexo de indicadores

ACTIVIDADES DE LIMPIEZA EN CALLE SOLEDAD EN APOYO AL INSTITUTO DE ATENCIÓN A POBLACIONES PRIORITARIAS (IAPP), POR RETIRO DE PERSONAS EN SITUACIÓN VULNERABLE



SOS-DGSUS Subdirección de Limpieza Zona Centro | Anexo de indicadores

PLANTÓN DEL FRENTE INTERNACIONAL OBRADORISTA, EN PLAZA SEMINARIO



SOS-DGSUS Subdirección de Limpieza Zona Centro | Anexo de indicadores

LIMPIEZA EN PLAZA SEMINARIO CON MOTIVO DEL PLANTÓN DEL SINDICATO NACIONAL DE TRABAJADORES DE LA EDUCACIÓN (SNTE), DEL ESTADO DE QUINTANA ROO.



SOS-DGSUS Subdirección de Limpieza Zona Centro | Anexo de indicadores

PLANTÓN DEL SINDICATO NACIONAL DE TRABAJADORES DE LA EDUCACIÓN (SNTE), DEL ESTADO DE QUINTANA ROO.



SOS-DGSUS Subdirección de Limpieza Zona Centro | Anexo de indicadores

LIMPIEZA EN PLAZA FUNDACIÓN CON MOTIVO DEL PLANTÓN DEL “FRENTE NACIONAL DE LIBERACIÓN SOCIAL”



SOS-DGSUS Subdirección de Limpieza Zona Centro | Anexo de indicadores

LIMPIEZA EN PLAZA FUNDACIÓN CON NMOTIVO DEL PLANTÓN DEL “FRENTE NACIONAL DE LIBERACIÓN SOCIAL”



SOS-DGSUS Subdirección de Limpieza Zona Centro | Anexo de indicadores

LIMPIEZA EN PLAZA DE LA CONSTITUCIÓN CON MOTIVO DEL PLANTÓN DE LA “COORDINADORA NACIONAL DE TRABAJADORES DE LA EDUCACIÓN (CNTE)”



SOS-DGSUS Subdirección de Limpieza Zona Centro | Anexo de indicadores

PLANTÓN DE LA “COORDINADORA NACIONAL DE TRABAJADORES DE LA EDUCACIÓN (CNTE)”



SOS-DGSUS Subdirección de Limpieza Zona Centro | Anexo de indicadores

LIMPIEZA EN PLAZA DE LA CONSTITUCIÓN Y CALLE 20 DE NOVIEMBRE CON MOTIVO DEL PLANTÓN DEL “MOVIMIENTO DE UNIFICACIÓN Y LUCHA TRIQUI INDEPENDIENTE”



SOS-DGSUS Subdirección de Limpieza Zona Centro | Anexo de indicadores

LIMPIEZA EN PLAZA DE LA CONSTITUCIÓN Y CALLE 20 DE NOVIEMBRE CON MOTIVO DEL PLANTÓN DEL “MOVIMIENTO DE UNIFICACIÓN Y LUCHA TRIQUI INDEPENDIENTE”



SOS-DGSUS Subdirección de Limpieza Zona Centro | Anexo de indicadores

LIMPIEZA EN EL CORREDOR PEATONAL DEL CIRCUITO PLAZA DE LA CONSTITUCIÓN



SOS-DGSUS Subdirección de Limpieza Zona Centro | Anexo de indicadores

LIMPIEZA EN EL CORREDOR PEATONAL DEL CIRCUITO PLAZA DE LA CONSTITUCIÓN



SOS-DGSUS Subdirección de Limpieza Zona Centro | Anexo de indicadores

LIMPIEZA EN EL CORREDOR PEATONAL DEL CIRCUITO PLAZA DE LA CONSTITUCIÓN



SOS-DGSUS Subdirección de Limpieza Zona Centro | Anexo de indicadores

LAVADO EN EL CORREDOR PEATONAL DEL CIRCUITO PLAZA DE LA CONSTITUCIÓN



SOS-DGSUS Subdirección de Limpieza Zona Centro | Anexo de indicadores

LIMPIEZA EN PLAZA SANTA CATARINA, DERIVADO DE LOS EVENTOS SOCIO-CULTURALES PROGRAMADOS POR EL FIDEICOMISO DEL CENTRO HISTÓRICO DE LA CIUDAD DE MÉXICO, “CORO - DESCUBRIENDO MI VOZ”



SOS-DGSUS Subdirección de Limpieza Zona Centro | Anexo de indicadores

LIMPIEZA EN PLAZA DE LA CONSTITUCIÓN POR EL “CIERRE DE CAMPAÑA DE LA COALICIÓN JUNTOS HACEMOS HISTORIA”



SOS-DGSUS Subdirección de Limpieza Zona Centro | Anexo de indicadores

LIMPIEZA EN PLAZA DE LA CONSTITUCIÓN CON MOTIVO DEL TRIUNFO DE LA NUEVA PRESIDENTA ELECTA DE LA REPÚBLICA MEXICANA.

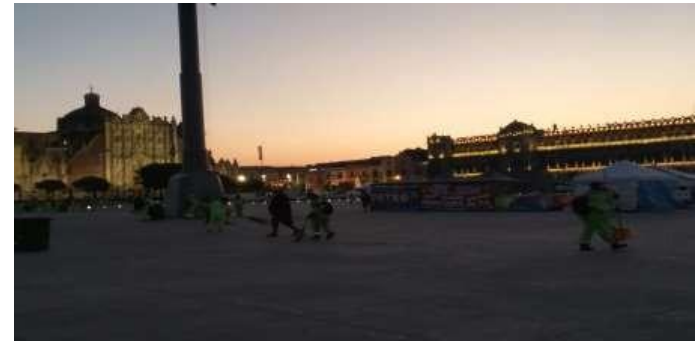

SOS-DGSUS Subdirección de Limpieza Zona Centro | Anexo de indicadores

RETIRO DE PROPAGANDA ELECTORAL DE LOS PERIMETROS A Y B 16,784 PIEZAS

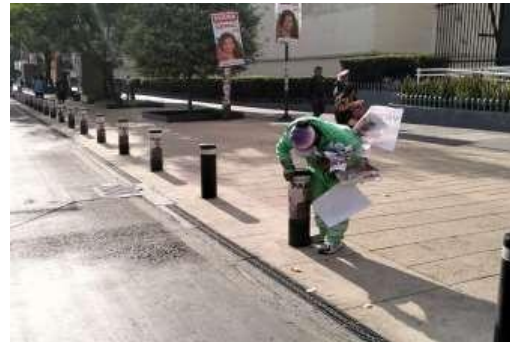

SOS-DGSUS Subdirección de Limpieza Zona Centro | Anexo de indicadores

RETIRO DE PROPAGANDA ELECTORAL DE LOS PERIMETROS



SOS-DGSUS Subdirección de Limpieza Zona Centro | Anexo de indicadores

RETIRO DE PROPAGANDA ELECTORAL DE LOS PERIMETROS



SOS-DGSUS Subdirección de Limpieza Zona Centro | Anexo de indicadores

LIMPIEZA POR RETIRO DE MIGRANTES EN PLAZA BRUNO GIORDANO, CALLE ROMA, Y CALLE VIENA EN APOYO AL INSTITUTO DE MIGRACIÓN Y AL COORDINADOR GENERAL DE INCLUSIÓN SOCIAL.



SOS-DGSUS Subdirección de Limpieza Zona Centro | Anexo de indicadores

LAVADO POR RETIRO DE MIGRANTES EN PLAZA BRUNO GIORDANO, CALLE ROMA, Y CALLE VIENA EN APOYO AL INSTITUTO DE MIGRACIÓN Y AL COORDINADOR GENERAL DE INCLUSIÓN SOCIAL.



SOS-DGSUS Subdirección de Limpieza Zona Centro | Gráficas de indicadores

BARRIDO MANUAL



SOS-DGSUS Subdirección de Limpieza Zona Centro | Gráficas de indicadores

RECOLECCIÓN DE RESIDUOS SÓLIDOS



RECOLECCIÓN DE TIRADEROS CLANDESTINOS



SOS-DGSUS Subdirección de Limpieza Zona Centro | Gráficas de indicadores

LAVADO



SOS-DGSUS Subdirección de Limpieza Zona Centro | Gráficas de indicadores

LAVADO DE PAPELERAS



RETIRO DE PROPAGANDA



SOS-DGSUS Subdirección de Limpieza Zona Centro | Gráficas de indicadores

RETIRO DE CHICLES





Sistema de Transporte Colectivo - Metro



STC-Metro | Indicadores

Estrategia	Indicador	Reporte del 27 al 09 de junio	U. Medida	Periodicidad	Próximo reporte
Atención de incidencias	01) Escaleras eléctricas fuera de servicio por <u>modernización</u> / <u>mantenimiento</u> de las 75 ubicadas en las estaciones del CH	0/3	Unidades fuera de servicio por Mod. / Mant.	quincenal	25 de Junio
Atención de incidencias	02) Elevadores fuera de servicio por <u>modernización</u> / <u>mantenimiento</u> de los 19 ubicados en las estaciones del CH	Todos en función	Unidades fuera de servicio por Mod. / Mant.		

ESCALERAS			
Perímetro A		Perímetro B	
		Balderas 7674	Línea 1
Bellas Artes K5	Línea 8	Fray Servando 2515	Línea 4
Zocalo	Línea 2	Garibaldi S4	Línea 8
		Guerrero R4	Línea B

ELEVADORES	
Balderas BAL-3-ET3	Línea 3



Comisión Federal de Electricidad



Comisión Federal de Electricidad | Indicadores

Tema	Indicador	Periodicidad	Quincena del 28 de mayo al 11 de junio de 2024	Próximo reporte
Mantenimiento a infraestructura	Número de siniestros de robo registrados de elementos de infraestructura	Quincenal	0	25 de junio de 2024
	Número de bóvedas atendidas con acciones de desagüe	Quincenal	39	
	Número de atenciones a fallas en el suministro de energía eléctrica	Quincenal	14	
	Número de tapas de registros y/o bóvedas reparadas	Quincenal	2	
	Número de obras de mantenimiento que impliquen rompimiento en vía pública	Quincenal	2	

Comisión Federal de Electricidad | Indicadores

Anexo 1. Detalle de ubicaciones

Número de siniestros de robo registrados de elementos de infraestructura

DIRECCIÓN	ENTRE CALLES	NO. EXT O REFERENCIA	COLONIA	CANTIDAD EQUIPOS	DESCRIPCIÓN
SIN DATO		SIN DATO	SIN DATO	0	SIN DATO
TOTAL				0	

Comisión Federal de Electricidad | Indicadores

Anexo 2. Detalle de ubicaciones

Número de bóvedas atendidas con acciones de desagüe

DIRECCIÓN	NO. EXT O REFERENCIA	COLONIA	CANTIDAD	DESCRIPCIÓN
5 DE MAYO ENTRE EJE CENTRAL Y MOTOLINIA	SIN DATO	CENTRO	12	DESAGÜE, INSPECCIÓN A EQUIPOS
VENUSTIANO CARRANZA ENTRE EJE CENTRAL Y LAS CRUCES	SIN DATO	CENTRO	15	DESAGÜE, INSPECCIÓN A EQUIPOS
BELISARIO DOMÍNGUEZ, REP. DE VENEZUELA ENTRE CJON. DEL 57 Y MIXCALCO	SIN DATO	CENTRO	12	DESAGÜE, INSPECCIÓN A EQUIPOS
TOTAL			39	



Comisión Federal de Electricidad | Indicadores

Anexo 3. Detalle de ubicaciones

Número de atenciones a fallas en el suministro de energía eléctrica

DIRECCIÓN	ENTRE CALLES		NO. EXT O REFERENCIA	COLONIA	CANTIDAD	DESCRIPCIÓN
REP. DE COLOMBIA 39	-	-	SIN DATO	CENTRO	1	FALLA EN BAJA TENSIÓN
SANTA MARÍA LA REDONDA 61	-	-	SIN DATO	CENTRO	1	FALLA EN BAJA TENSIÓN
GRANADITAS 165	-	-	SIN DATO	CENTRO	1	FALLA EN BAJA TENSIÓN
CFA. DE JUSTO SIERRA 72	-	-	SIN DATO	CENTRO	1	FALLA EN BAJA TENSIÓN
REP. DE BRASIL 82	-	-	SIN DATO	CENTRO	1	FALLA EN BAJA TENSIÓN
TOMATLAN 35	-	-	SIN DATO	CENTRO	1	FALLA EN BAJA TENSIÓN
JUSTO SIERRA 56	-	-	SIN DATO	CENTRO	1	FALLA EN BAJA TENSIÓN
20 DE NOVIEMBRE 98	-	-	SIN DATO	CENTRO	1	FALLA EN BAJA TENSIÓN
REP. DE COLOMBIA 5	-	-	SIN DATO	CENTRO	1	FALLA EN BAJA TENSIÓN
ALDACO 16	-	-	SIN DATO	CENTRO	1	FALLA EN BAJA TENSIÓN
REP. DE COLOMBIA 27	-	-	SIN DATO	CENTRO	1	FALLA EN BAJA TENSIÓN
REP. DE ECUADOR 28	-	-	SIN DATO	CENTRO	1	FALLA EN BAJA TENSIÓN
LEONA VICARIO 10	-	-	SIN DATO	CENTRO	1	FALLA EN BAJA TENSIÓN
SOLEDAD 35	-	-	SIN DATO	CENTRO	1	FALLA EN BAJA TENSIÓN
					14	129

Comisión Federal de Electricidad | Indicadores

Anexo 4. Detalle de ubicaciones

Número de tapas de registros y/o bóvedas reparadas

DIRECCIÓN	ENTRE CALLES	NO. EXT O REFERENCIA	COLONIA	CANTIDAD	DESCRIPCIÓN
REP. DE ECUADOR ESQUINA REP. DE BRASIL		SIN DATO	CENTRO	1	REPOSICIÓN DE TAPAS
MARGIL ESQ. SOLEDAD		SIN DATO	CENTRO	1	REPOSICIÓN DE TAPAS
TOTAL				2	

Comisión Federal de Electricidad | Indicadores

Anexo 5. Detalle de ubicaciones

Número de obras de mantenimiento que impliquen rompimiento en vía pública

DIRECCIÓN	ENTRE CALLES	NO. EXT O REFERENCIA	COLONIA	CANTIDAD	DESCRIPCIÓN
LAZARÍN DEL TORO	ALLENDE Y REP. DE CHILE	SIN DATO	CENTRO	1	REPARACION DE BAJA TENSIÓN
REP. DE COLOMBIA	REP. DE BRASIL Y REP. DE ARGENTINA	SIN DATO	CENTRO	1	REPARACION DE BAJA TENSIÓN
			TOTAL	2	



Fideicomiso del Centro Histórico

FCH | Gráficas de obras en proceso.

CONVENIO DE PARTICIPACIÓN CONJUNTA FIDEICOMISO F/54 Y EL FCHCM				
NO. DE CONTRATO	CONCEPTO	AVANCE FÍSICO ANTERIOR (%)	AVANCE FÍSICO ACTUAL (%)	TERMINACIÓN PROGRAMADA
F-54/007/2021	REHABILITACIÓN DE LA PLAZA GREGORIO TORRES QUINTERO	90	93	JULIO 2024
F-54/001/2023	PROYECTO DE MONITOREO, CONSERVACIÓN Y MANTENIMIENTO PREVENTIVO DEL INMUEBLE REPÚBLICA DE ARGENTINA NO. 8.	99	100	CONVENIO MODIFICATORIO. ABRIL 2024

FCH | Obras en Proceso. Convenio de participación conjunta con el Fideicomiso F/54.

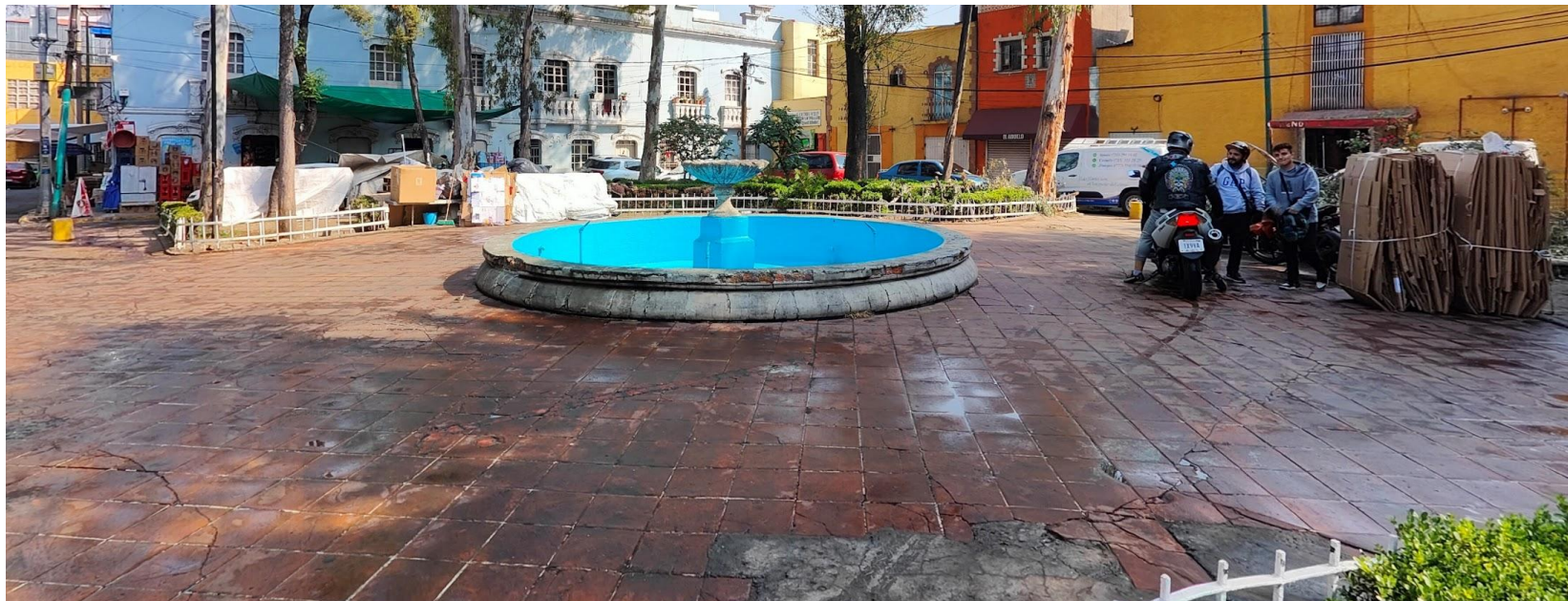

Rehabilitación de Fuente y colado de pavimento (ANTES Y DESPUÉS)

REHABILITACIÓN DE LA
PLAZA GREGORIO TORRES QUINTERO

FCH | Obras en Proceso. Convenio de participación conjunta con el Fideicomiso F/54.



Rehabilitación de Fuente y colado de pavimento (ANTES Y DESPUÉS)

REHABILITACIÓN DE LA
PLAZA GREGORIO TORRES QUINTERO

FCH | Obras en Proceso. Convenio de participación conjunta con el Fideicomiso F/54.



Rehabilitación de Fuente y colado de pavimento (ANTES Y DESPUÉS)

REHABILITACIÓN DE LA
PLAZA GREGORIO TORRES QUINTERO

FCH | Obras en Proceso. Convenio de participación conjunta con el Fideicomiso F/54.

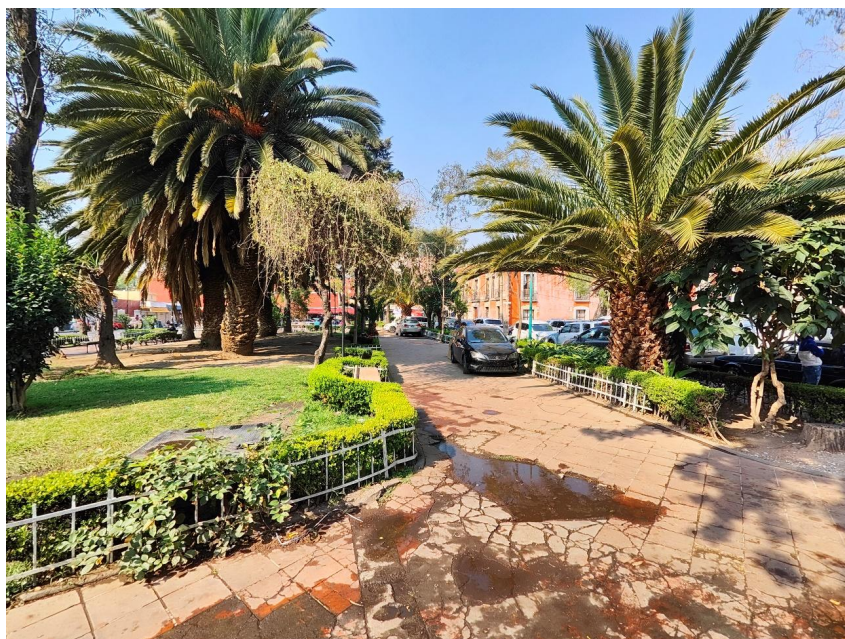

Colado de pavimento (ANTES Y DESPUÉS)

**REHABILITACIÓN DE LA
PLAZA GREGORIO TORRES QUINTERO**

FCH | Obras en Proceso. Convenio de participación conjunta con el Fideicomiso F/54.

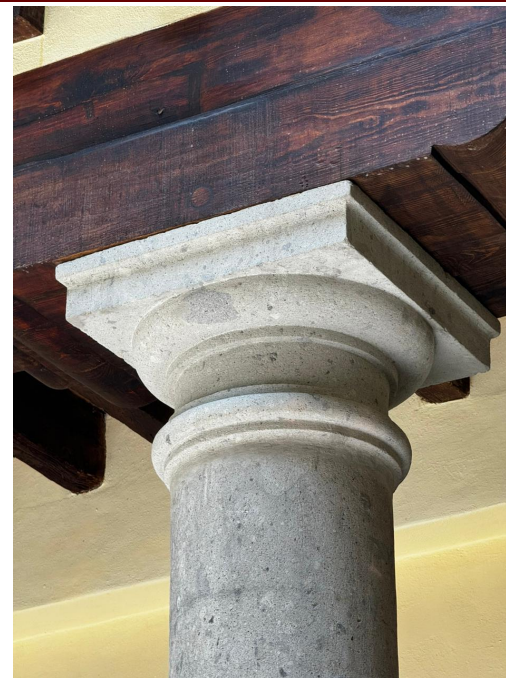
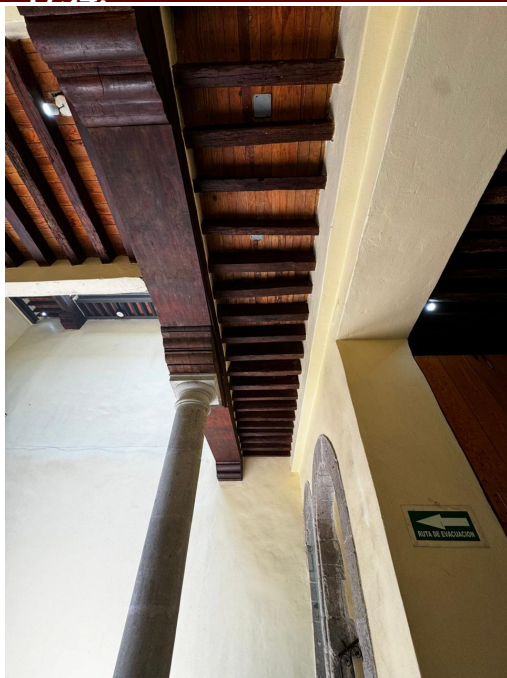

TRABAJOS CONCLUIDOS

FCH | Obras en Proceso. Convenio de participación conjunta con el Fideicomiso F/54.



TRABAJOS CONCLUIDOS

REPÚBLICA DE
ARGENTINA No. 8



Instituto Local de la Infraestructura Física Educativa de la Ciudad de México



ILIFE | Indicadores



GOBIERNO DE LA
CIUDAD DE MÉXICO

SECRETARÍA DE OBRAS Y SERVICIOS DE LA CIUDAD DE MÉXICO
INSTITUTO LOCAL DE LA INFRAESTRUCTURA FÍSICA EDUCATIVA DE LA CIUDAD DE MÉXICO



INMUEBLES ESCOLARES CENTRO HISTORICO 10 DE JUNIO DE 2024

1	Escuela Primaria "Lisandro Calderón" Calzada de Guadalupe, Colonia Peralvillo, Alcaldía Cuauhtémoc. C.P. 06220 Ciudad de México.	2%	Inicio de trabajos de mantenimiento en el plantel.
2	Escuela Jardín de Niños "Benito Juárez" Calle Jalapa, Roma Sur, Alcaldía Cuauhtémoc. C.P. 06760, Ciudad de México.	0%	PROGRAMA ANUAL DE OBRAS 202
3	Secundaria Laboratorios "Dr. Enrique Beltrán Castillo" Calle Lorenzo Boturini, Colonia Tránsito, Alcaldía Cuauhtémoc. C.P. 06820, Ciudad de México.	11%	En proceso trabajos de mantenimiento en el plantel.
4	Escuela Primaria "Francisco González Bocanegra" Calle Vicente Riva Palacio, Colonia Peralvillo, Alcaldía Cuauhtémoc. C.P. 06300, Ciudad de México.	0%	PROGRAMA ANUAL DE OBRAS 202
5	Escuela Primaria "El Pensador Mexicano" Calle Vicente Riva Palacio, Colonia Santa María La Ribera, Alcaldía Cuauhtémoc. C.P. 06400, Ciudad de México.	0%	PROGRAMA ANUAL DE OBRAS 202
6	CAI SEP No 30 "Ovidio Decroly" Calle Naranjo, Colonia Santa María La Ribera, Alcaldía Cuauhtémoc. C.P. 06400, Ciudad de México.	3%	En proceso trabajos de mantenimiento en el plantel.
7	Escuela Secundaria "República Mexicana" Calle Abraham González, Colonia Juárez, Alcaldía Cuauhtémoc. C.P. 06600, Ciudad de México.	0%	PROGRAMA ANUAL DE OBRAS 202
8	Escuela Jardín de Niños "Cadetes De La Nava" Avenida Arcos De Belén, Colonia Centro, Alcaldía Cuauhtémoc. C.P. 06040, Ciudad de México.	0%	PROGRAMA ANUAL DE OBRAS 202
9	Escuela Jardín de Niños "José María Luis Mora" Calle Guerrero, Colonia Nonoalco Tlatelolco, Alcaldía Cuauhtémoc. C.P. 06900, Ciudad de México.	62%	En proceso trabajos de mantenimiento en el plantel.
10	Escuela Primaria "Dr. Agustín Rivera" Avenida Arcos De Belén, Colonia Centro, Alcaldía Cuauhtémoc. C.P. 06080, Ciudad de México.	100%	Se concluyeron los trabajos de mantenimiento en el plantel.
11	Escuela Primaria "República De Libano" Calle Las Cruces 45, Colonia Centro, Alcaldía Cuauhtémoc. C.P. 06070, Ciudad de México.	100%	Se concluyeron los trabajos de mantenimiento en el plantel.
12	*Escuela Secundaria Técnica 13" Calle Francisco Ayala, Colonia Ampliación Asturias, Alcaldía Cuauhtémoc. C.P. 06890, Ciudad de México.	100%	Se concluyeron los trabajos de mantenimiento en el plantel.



Instituto Nacional de Antropología e Historia

INAH | Indicadores

Estrategia	Indicador	Reporte al 07/06/24	U. Medida	Periodicidad	Próximo reporte
Solicitud	01) Solicitud de autorización de obra para inmuebles CH	8	cantidad	quincenal	25/06/24
	02) Solicitud de colocación de enseres P. Ciudad al Aire Libre	-	cantidad		
Autorización	03) Autorizaciones de obra para inmuebles CH	11	cantidad		
	04) Autorizaciones de colocación de enseres P. Ciudad al Aire Libre	-	cantidad		



INAH | Anexos

Solicitudes de obra

Autorización	Ubicación	No.	Alcaldía - Cuauhtémoc	Obra	Tipo
-	MONEDA "MUSEO NACIONAL DE LAS CULTURAS DEL MUNDO"	13	CENTRO HISTORICO	RESTAURACION DE PUERTAS DE MADERA EN FACHADA	OBRA MAYOR
-	LIC VERDAD	7	CENTRO HISTORICO	TRABAJOS PRELIMINARES PARA LIBERACION DE TERCER NIVEL	OBRA MAYOR
-	SAN ILDEFONSO	33	CENTRO HISTORICO	CONSOLIDACION DE MUROS DE MAMPOSTERIA	OBRA MAYOR
-	VIOLETA	43	CENTRO HISTORICO	PINTURA Y REPELLADO EN FACHADAS	OBRA MENOR
-	AV 5 DE MAYO	10	CENTRO HISTORICO	ENSERES EN VIA PUBLICA	OBRA MENOR
-	TACUBA	12	CENTRO HISTORICO	PINTURA EN FACHADA	OBRA MAYOR

INAH | Anexos

Solicitudes de obra

Autorización	Ubicación	No.	Alcaldía - Cauhtémoc	Obra	Tipo
-	CLAUDIO BERNARD	152	CENTRO HISTORICO	DEMOLICION	OBRA MAYOR
-	CLAUDIO BERNARD	152	CENTRO HISTORICO	OBRA NUEVA Y REHABILITACION	OBRA MAYOR



Autorizaciones de obra

Autorización	Ubicación	No.	Alcaldía - Cuauhtémoc	Obra	Tipo
-	VENUSTIANO CARRANZA	39	CENTRO HISTÓRICO	REMDELACIÓN Y MANTENIMIENTO AL INTERIOR.	OBRA MENOR
-	REPÚBLICA DE CUBA	60	CENTRO HISTÓRICO	REGULARIZACIÓN DE TRABAJOS EN FACHADA E INTERIORES.	OBRA MENOR
-	REPÚBLICA DE GUATEMALA	4	CENTRO HISTÓRICO	MANTENIMIENTO SOBRE FACHADA.	OBRA MENOR
-	EJE 1 PONIENTE GUERRERO	58	CENTRO HISTÓRICO	MANTENIMIENTO SOBRE FACHADA.	OBRA MENOR
-	AYUNTAMIENTO	21	CENTRO HISTÓRICO	MANTENIMIENTO EN FACHADAS.	OBRA MENOR
-	AV. MORELOS	64	CENTRO HISTÓRICO	MANTENIMIENTO EN FACHADAS.	OBRA MENOR
-	5 DE MAYO	2	CENTRO HISTÓRICO	RETIRO Y SUSTITUCIÓN DE 16 CORTINAS DE PROTECCIÓN EN LA 4 FACHADAS DE PLANTA BAJA.	OBRA MENOR



INAH | Anexos

Autorizaciones de obra

Autorización	Ubicación	No.	Alcaldía - Cuauhtémoc	Obra	Tipo
-	LIC. PRIMO VERDAD	7	CENTRO HISTÓRICO	TRABAJOS PRELIMINARES.	OBRA MAYOR
-	REPÚBLICA DE ECUADOR	111	CENTRO HISTÓRICO	CONSERVACIÓN, RESTAURACIÓN Y AMPLIACIÓN EN LA PARTE POSTERIOR DEL INMUEBLE.	OBRA MAYOR
-	REPÚBLICA DE ECUADOR	113	CENTRO HISTÓRICO	CONSERVACIÓN, RESTAURACIÓN Y AMPLIACIÓN EN LA PARTE POSTERIOR DEL INMUEBLE.	OBRA MAYOR
-	MONEDA	13	CENTRO HISTÓRICO	RESTAURACIÓN DE PUERTAS DE MADERA UBICADAS EN EL PRIMER NIVEL.	OBRA MAYOR



Secretaría de Seguridad Ciudadana Control de Tránsito

Tránsito | Indicadores

INFRAESTRUCTURA SEMAFORICA	
INTERSECCIONES	
SISTEMA CENTRALIZADO	149
SISTEMA AISLADO	13
INFRAESTRUCTURA DE RED DE CAMARAS DE TRANSITO	
10	

Mantenimiento: Mantenimiento de la Red Semafórica y Cámaras de Tránsito del Centro Histórico.

Descripción: Son todas las acciones que tienen como objetivo preservar la infraestructura con la se cuenta o restaurarla a un estado en el cual pueda llevar a cabo alguna función designado, requiriendo la necesidad de rehabilitar o sustituir el equipo para poder continuar haciendo uso de él. evitando demoras en tiempo de recorrido así como daños materiales y humanos.

Tránsito | Indicadores

Estrategia	Indicador	Reporte al 09/06	U. Medida	Periodicidad	Próximo reporte
Semáforos	01) Mantenimiento correctivo a semáforos	22	cantidad	quincenal	25 de junio
	02) Mantenimiento preventivo a semáforos	0	cantidad		

Tránsito | Indicadores

MANTENIMIENTO SEMAFORICO

CORRECTIVO	
APAGADO	4
BASE NUEVA	1
CABLES EXPUESTOS	1
CORTO	4
DESINTALACIÓN	1
FOCO FUNDIDO	1
FY-CINTILANTE	6
REINSTALACIÓN	2
ST-DESCONECTADO / FUERA DE COMUNICACIÓN	13
TOTAL GENERAL	33

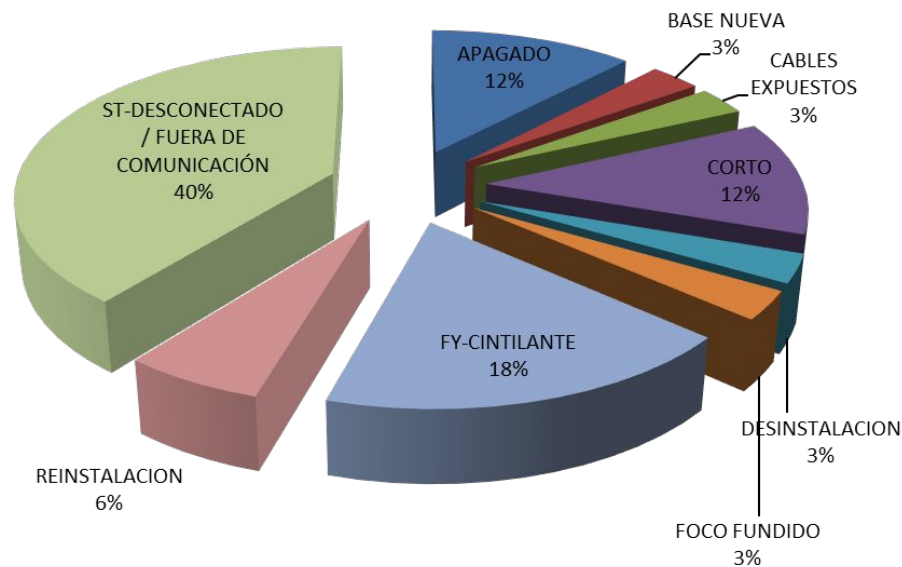



Secretaría de Gestión Integral de Riesgos y Protección Civil

SGI RPC| Indicadores



COMITÉ DE INSTALACIONES SUBTERRÁNEAS (CIS)

EJERCICIO 2024

SECRETARÍA DE GESTIÓN INTEGRAL DE RIESGOS
Y PROTECCIÓN CIVIL

DIRECCIÓN GENERAL DE ANÁLISIS DE RIESGOS

03 AL 07 de Junio 2024

VOLANTE	ESTATUS	DESCRIPCIÓN	NÚMERO DGAR/SGIRPC	Fecha de ingres	Fecha de atención	OBV	año	TIPO PROYECT	MES	mL	población	postes	registros	CAJAS	cruceros para intercone	SONDEOS	POZOS	TROPEZONES	BÓVEDA	ANCLAS	Tmas domiciliari as	Receptores sísmicos
2599	Ruta	FO. Total Play... Cuahtémoc 39. Calle Río Guadalquivir, Volga,,; col.	2464/24	07.05.2024	05.06.2024	AVOT-MPC	2024	FO	JUNIO	108.00	10,586	0	2									
2734	Ruta	AE VEMO... MONUMENTO A LA MADRE Calle Av. Villalongin s/n casi esq.	2459/24	14.05.2024	05.06.2024	OT-MPC	2024	AE	JUNIO	3.00	10,586	0	1	0	0	0	0	0	0	0	0	0
		total								111.00	21,172.00	0.00	3.00	0.00	0.00	0.00	0.00	0.00	0.00	0.00	0.00	0.00
NOT-MPC	NEGATIVA A OPINIÓN TÉCNICA EN MATERIA DE PROTECCIÓN CIVIL																					
OT-MPC	OPINIÓN TÉCNICA EN MATERIA DE PROTECCIÓN CIVIL																					
AVOT-MPC	AMPLIACIÓN DE VIGENCIA A OPINIÓN TÉCNICA EN MATERIA DE PROTECCIÓN CIVIL																					













Turnos e incidencias urbanas

ACH | Matriz de seguimiento a incidencias urbanas - enero - junio 2024











70%
atención

Matriz de Incidencias Dependencia	Estado		Suma total
	Atendido	Pendiente	
ACH	22	9	31
Al. Cuauhtémoc	24	23	47
CFE	28	27	55
SACMEX	42	15	57
SOS-AP	41	9	50
SOS-DGOIV	1		1
SOS-DGSUS	66		66
TELMEX	18	16	34
Tránsito	15	11	26
Suma total	257	110	367





Atención VIPPSC | Incidencias **ATENDIDAS** - del 01 al 10 de junio 2024

FOLIO	FECHA DE REPORTE	REPORTA	SOLICITUD	CALLE	ENTRE CALLE 1	ENTRE CALLE 2	REFERENCIA	ATIENDE	FOTOGRAFÍA ANTES	FOTOGRAFÍA DESPUÉS	Estado
IUCH-651	25/04/2024	V7 - Vizcainas-Corredor Cultural Regina	Limpieza	Dr. Jimenez				SOS-DCSUS			Atendido
IUCH-652	25/04/2024	V1 - Santa Maria la Redonda	Fallas en alumbrado público, apagones y fallas en el voltaje	Pensador Mexicano	Eje Central			Al. Cuauhtémoc			Atendido
IUCH-654	29/04/2024	V15 - Ciudadela San Juan	Limpieza	Ayuntamiento				SOS-DCSUS			Atendido
IUCH-656	30/04/2024	V15 - Ciudadela San Juan	Problemas con cableado	Vizcainas				TELMEX			Atendido
IUCH-659	30/04/2024	ACH	Tapas, registros o coladeras faltantes o dañados	Belisario Dominguez	República de Brasil			CFE			Atendido





Atención VIPPSC | Incidencias **ATENDIDAS** - del 01 al 10 de junio 2024

FOLIO	FECHA DE REPORTE	REPORTA	SOLICITUD	CALLE	ENTRE CALLE 1	ENTRE CALLE 2	REFERENCIA	ATIENDE	FOTOGRAFÍA ANTES	FOTOGRAFÍA DESPUÉS	Estado
IUCH-641	22/04/2024	ACH	Tapas, registros o coladeras faltantes o dañados	República de Guatemala	Loreto			CFE			Atendido
IUCH-643	23/04/2024	V2 - Callejón del 57 - Plaza de la Concepción	Tapas, registros o coladeras faltantes o dañados	República de Cuba			Frente al #57	CFE			Atendido
IUCH-644	23/04/2024	V3 - Santo Domingo	Tapas, registros o coladeras faltantes o dañados	Rodríguez Puebla	República de Venezuela			SACMEX			Atendido
IUCH-645	23/04/2024	ACH	Árboles caídos	Luis González Obregón				SOS-DGSUS			Atendido
IUCH-649	24/04/2024	ACH	Limpieza	Ignacio Allende				SOS-DGSUS			Atendido

Atención VIPPSC | Incidencias **PENDIENTES** - del 01 al 10 de junio 2024

FOLIO	FECHA DE REPORTE	REPORTA	SOLICITUD	CALLE	ENTRE CALLE 1	ENTRE CALLE 2	REFERENCIA	ATIENDE	FOTOGRAFÍA ANTES	FOTOGRAFÍA DESPUÉS	Estado
IUCH-655	30/04/2024	V6 - Antigua Merced-Mixcalco	Tapas, registros o coladeras faltantes o dañados	Margil	Soledad			CFE			Pendiente
IUCH-657	30/04/2024	V4 - Alameda-Sector Financiero	Falla en semáforo	Revillagigedo	Av. Juárez			Tránsito			Pendiente
IUCH-658	30/04/2024	V1 - Santa María la Redonda	Poda de árboles	San Fernando			Frente al # 5	Al. Cuauhtémoc			Pendiente
IUCH-660	30/04/2024	V1 - Santa María la Redonda	Poda de árboles	2 de Abril	Pensador Mexicano	Plaza Santa Veracruz	Frente al #26	Al. Cuauhtémoc			Pendiente
IUCH-661	30/04/2024	V9 - Guerrero	Desperfectos en banquetas	Pedro Moreno			Frente al #174	Al. Cuauhtémoc			Pendiente

Atención VIPPSC | Incidencias **PENDIENTES** - del 01 al 10 de junio 2024

FOLIO	FECHA DE REPORTE	REPORTA	SOLICITUD	CALLE	ENTRE CALLE 1	ENTRE CALLE 2	REFERENCIA	ATIENDE	FOTOGRAFÍA ANTES	FOTOGRAFÍA DESPUÉS	Estado
IUCH-639	21/04/2024	V1 - Santa María la Redonda	Falta de bolardos	Violeta	Guerrero			ACH			Pendiente
IUCH-642	22/04/2024	ACH	Tapas, registros o coladeras faltantes o dañados	República de Guatemala	Loreto			Tránsito			Pendiente
IUCH-646	23/04/2024	V6 - Antigua Merced-Mixcalco	Fugas de agua	Las Cruces			Frente al #6	SACMEX			Pendiente
IUCH-647	24/04/2024	ACH	Tapas, registros o coladeras faltantes o dañados	República de El Salvador	20 de Noviembre			CFE			Pendiente
IUCH-648	24/04/2024	ACH	Fallas en el sistema de	Miguel Alemán			Frente al #38	SACMEX			Pendiente