



GOBIERNO DE LA  
CIUDAD DE MÉXICO



SECRETARÍA DE CULTURA  
CENTRO  
HISTÓRICO



# MESA INTERINSTITUCIONAL DE INFRAESTRUCTURA

## XIX SESIÓN - Septiembre

### 18 de septiembre de 2024



# Orden del día

Reportes institucionales

Turnos

Incidencias urbanas

Asuntos generales



# Reportes Institucionales



# Autoridad del Centro Histórico



## Autoridad del Centro Histórico | Indicadores

Estrategia	Indicador	Reporte al 13 de septiembre de 2024	U. Medida	Periodicidad	Próximo reporte
Atención de incidencias	01) Atención de incidencias de infraestructura del perímetro de la ACH	<b>127</b>	cantidad	quincenal	27 de septiembre de 2024
Justicia Cívica	02) Atención parques, plazas o áreas verdes apoyo de justicia cívica y fotocivicos	<b>18</b>	cantidad		
Eliminación de grafiti	03) Eliminación de grafiti en CH	<b>15</b>	metros cuadrados		
Riego de áreas verdes	04) Riego áreas verdes - ACH	<b>1</b>	jornadas		

## Autoridad del Centro Histórico | Atención de incidencias de infraestructura

Plaza 23 de  
Mayo  
Regina  
Tacuba  
Rivapalacio  
20 de  
Noviembre  
Academia  
Rodríguez  
Puebla  
Isabel la  
Católica  
Leandro Valle  
Belisario  
Domínguez  
República de  
Cuba  
Plaza  
Vizcaínas

- Colocación de 9 bolardos en Plaza 23 de Mayo.
- Colocación de 10 vinilos informativos en puestos de periódicos en diversos puntos del Centro Histórico.
- Retiro de 1 papelerera en Regina esquina Bolívar
- Balizado en 2 tramos de arroyo en Tacuba y Motolinía
- Colocación de un barandal en plaza 23 de Mayo.
- Colocación de 1 bolardo en Rivapalacio esquina Magnolia.
- Colocación de 3 señales en 20 de Noviembre y Regina.
- Balizado en Academia entre Moneda y Soledad.
- Colado de un dado de cimentación y colocación de ángulo de refuerzo para barra en Rodríguez Puebla.
- Reparación de un tramo de banqueta y de una tapa de registro en Isabel la Católica casi esquina Madero.
- Retiro de 1 bolardo en Leandro Valle entre República de Perú y plaza 23 de mayo.
- Colocación de 30 piezas de piso de recinto en Belisario Domínguez esquina República de Venezuela.
- Colocación de 81 vinilos informativos en puestos de periódicos en diversos puntos del Centro Histórico.
- Retiro de concreto en cajete de árbol en República de Cuba entre República de Brasil y Palma.
- Reacomodo de 2 ejercitadores en Plaza Vizcaínas.
- Colocación de 10 piezas de rejilla pluvial en 20 de Noviembre



## Autoridad del Centro Histórico | Infraestructura gráficas



Balizado de paso peatonal en Tacuba y Motolinía

Colocación de barandal en Plaza 23 de Mayo

Reparación de bolardo en Rivapalacio y Magnolia



## Autoridad del Centro Histórico | Infraestructura gráficas



Balizado en Belisario Academia



Colocación de señalética en Regina



Retiro de concreto de cajete en  
República de Cuba

## Autoridad del Centro Histórico | Atención de áreas verdes e infraestructura



Poda de árboles en Regina

## Autoridad del Centro Histórico | Retiro de grafiti



Nezahualcoyotl N° 29



## Autoridad del Centro Histórico | Atención con apoyo de infractores de Cultura Cívica



Plaza Vizcaínas

## Autoridad del Centro Histórico | Atención con apoyo de foto cívicos





## Autoridad del Centro Histórico | Atención con apoyo de foto cívicos



## Autoridad del Centro Histórico | Atención con apoyo de foto cívicos





## Autoridad del Centro Histórico | Atención con apoyo de foto cívicos



## Autoridad del Centro Histórico | Revisión de drenajes

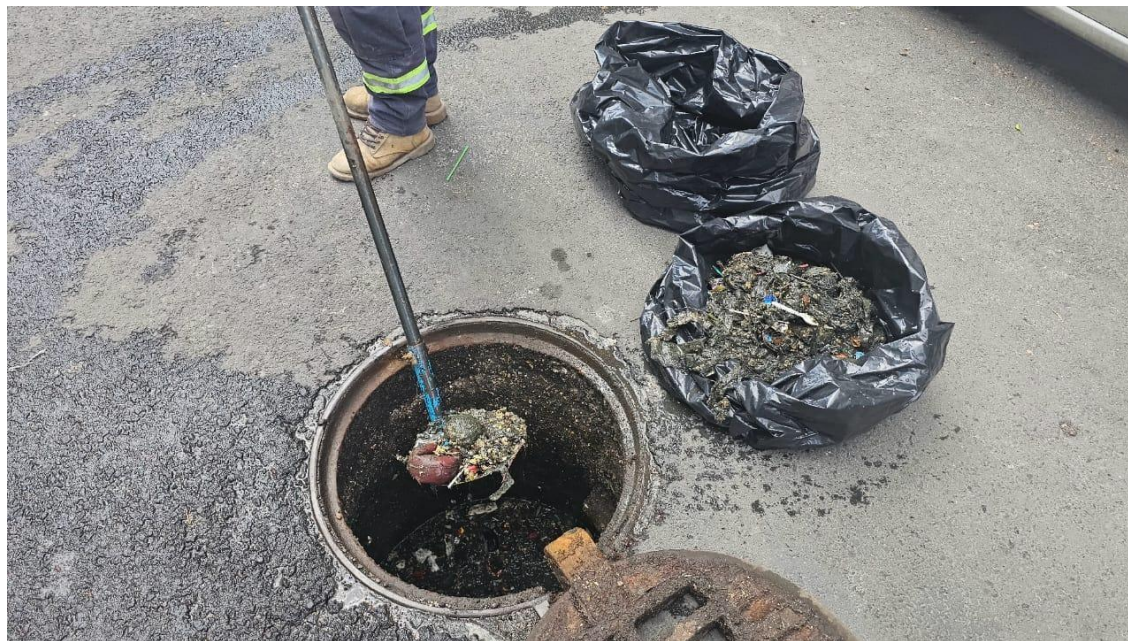

Desazolve en República de Paraguay



# Alcaldía Cuauhtémoc

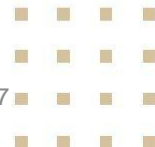
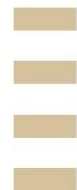



## Al. Cuauhtémoc | Indicadores

Estrategia	Indicador	Reporte al 13 de septiembre de 2024	U. Medida	Periodicidad	Próximo reporte
Drenaje	Reparación de fuga de agua	1	fuga	quincenal	27 de septiembre de 2024
	Desazolve de tubería	30	metros lineales		
	Desazolve de atarjea	660	metros lineales		
Parques y Jardines	Riego	600	metros cuadrados		
	Poda de pasto	9,250	metros cuadrados		
	Cultivo	1,350	metros cuadrados		
	Poda de seto	1,345	metros lineales		



## Al. Cuauhtémoc | Indicadores

Estrategia	Indicador	Reporte al 13 de septiembre de 2024	U. Medida	Periodicidad	Próximo reporte
Limpieza y recolección	Barrido diario	2,608	Kilómetros	quincenal	27 de septiembre de 2024
	Recolección orgánica domiciliaria	6,598	Toneladas		
	Recolección inorgánica domiciliaria	1,1165	Toneladas		
	Recolección en tiraderos clandestinos	502.2	Toneladas		
Alumbrado	Luminarias	26	piezas		
	Reconexión de circuitos	16	piezas		
Arbolado urbano	Poda de árbol	2	piezas		
	Derribo de árbol	1	piezas		

## Al. Cuauhtémoc | Mantenimiento hidráulico

N°	UBICACIÓN	ACTIVIDAD REALIZADA	CANTIDAD	U.M.	FECHA DE REALIZACIÓN
1	EJE CENTRAL N° 100	DESAZOLVE DE ATARJEA	390.00	ML	02/09/2024
2	REPÚBLICA DE NICARAGUA N° 7	DESAZOLVE DE ATARJEA	90.00	ML	03/09/2024
3	SAN PABLO N° 31 ENTRE TOPACIO Y ROLDÁN (CENTRO DE SEGURIDAD SOCIAL MERCED TEPITO)	DESAZOLVE DE ATARJEA	120.00	ML	06/09/2024
4	VIDAL ALCOCER, EJE 1 NORTE, ENTRE REP. DE COSTA RICA Y MANUEL DOBLADO)	DESAZOLVE DE ATARJEA	60.00	ML	01/09/2024



## Al. Cuauhtémoc | Gráficas



Reparación de fuga de agua en Morelos 30



Retiro de árbol en Morelos 45



Poda en Luis Moya 115



Desazolve de coladera en Artículo 123 N°62



Reparación de alumbrado en Ernesto Pugibet  
de Luis Moya a Revillagigedo



Desazolve en Nicaragua N°1

## Al. Cuauhtémoc | Gráficas



Reparación de alumbrado en el callejón de Ecuador



Poda en calle Gante



Reparación de alumbrado en Ecuador de Brasil a Comonfort



# Sistema de Aguas de la Ciudad de México Operación área de Drenaje.

## AVANCE DE TRABAJO

	ANTERIOR	AVANCE	ACUMULADO
ATARJEA (METROS)	22,120	1,200	23,320
POZOS DE VISITA	393	18	411
REJILLAS DE PISO	423	13	436
COLADERA PLUVIAL	316	15	331
ALBAÑAL (METROS)	1,720	50	1,770



## REPORTE FOTOGRÁFICO



### REPÚBLICA DE ECUADOR NO. 93

(ENTRE REPÚBLICA DE BRASIL Y PALMA NORTE)

AVANCE DE TRABAJO LIMPIEZA Y DESAZOLVE DE 250 ML DE ATARJEA, 3 PV, 2 RP, 1 CP, 5 ML DE ALBAÑAL.

## REPORTE FOTOGRÁFICO



### VENUSTIANO CARRANZA

(ENTRE ISABEL LA CATOLICA Y 20 DE NOVIEMBRE)

AVANCE DE TRABAJO LIMPIEZA Y DESAZOLVE DE 450 ML DE ATARJEA, 8 PV, 7 RP, 9 CP, 32 ML DE ALBAÑAL.

## REPORTE FOTOGRÁFICO



### VENUSTIANO CARRANZA

(ENTRE ISABEL LA CATOLICA Y 20 DE NOVIEMBRE)

AVANCE DE TRABAJO LIMPIEZA Y DESAZOLVE DE 450 ML DE ATARJEA, 8 PV, 7 RP, 9 CP, 32 ML DE ALBAÑAL.

## REPORTE FOTOGRÁFICO



**5 DE FEBRERO**

(ENTRE REGINA Y SAN JERONIMO)

AVANCE DE TRABAJO LIMPIEZA Y DESAZOLVE DE 280 ML DE ATARJEA, 5 PV, 3 RP, 3 CP, 9 ML DE ALBAÑAL.



## REPORTE FOTOGRÁFICO



### TACUBA NO. 46

(ENTRE ALLENDE E ISABEL LA CATOLICA)

AVANCE DE TRABAJO LIMPIEZA Y DESAZOLVE DE 220 ML DE ATARJEA, 2 PV, 1 RP, 1 CP, 4 ML DE ALBAÑAL.



# Secretaría de Obras y Servicios

Dirección General de Servicios Urbanos y Sustentabilidad

Alumbrado Público

## SOS-DGSUS-AP | Indicadores

Estrategia	Indicador	Reporte anterior	Cantidad	U. Medida	Periodicidad	Próximo reporte
Alumbrado público	Luminarias reparadas en PA del CH	30 Ago 2024	<b>1,032</b>	Pza.(luminarias)	quincenal	<b>27 Sep 2024</b>



## SOS-DGSUS-AP | Anexos

### REPORTE DE LUMINARIAS REPARADAS EN CENTRO HISTÓRICO PERÍMETRO "A" SEMANA AL 06 DE SEPTIEMBRE

DIRECCIÓN	ENTRE CALLES	COLONIA	CANTIDAD	INCIDENCIA	MOTIVO
20 de Noviembre	Calle Nezahualcóyotl y Av. José María Izazaga	Centro	1	Cambio / Instalación de Lámpara	Luminaria apagada
20 de Noviembre	República de Uruguay - República de El Salvador	Centro	1	Cambio / Instalación de Luminaria	Reemplazo de luminaria
5 de Febrero	Calle Mesones e Izazaga	Centro	19	Reconexión de líneas de alimentación	Circuito apagado
Av. José María Izazaga	Privada de San Pablo y Calle José María Pino Suárez	Centro	28	Cableado	Luminaria apagada
Bolívar	Echeveste y San Jerónimo	Centro	1	Cambio / Instalación de Balastro y luminaria	Luminaria apagada
Calle De Tacuba	Calle de la Palma y Av. Isabel la Católica	Centro	6	Reconexión de líneas de alimentación	Luminaria apagada
Calle Florida	Calle Peña y Peña y Calle República de Costa Rica	Centro	4	Reconexión de líneas de alimentación	Luminaria apagada
Comonfort	República de Honduras y República de Paraguay	Centro	1	Cambio / Instalación de Luminaria	Luminaria apagada
Corregidora	Calle Alhóndiga y Primer Callejón de Manzanares	Centro	1	Cambio / Instalación de Lámpara	Luminaria apagada
		<b>Subtotal:</b>	<b>62</b>		



## SOS-DGSUS-AP | Anexos

### REPORTE DE LUMINARIAS REPARADAS EN CENTRO HISTÓRICO PERÍMETRO "A" SEMANA AL 06 DE SEPTIEMBRE

DIRECCIÓN	ENTRE CALLES	COLONIA	CANTIDAD	INCIDENCIA	MOTIVO
Corregidora	Calle Erasmo Castellanos y Calle Correo Mayor	Centro	14	Cambio / Instalación de Lámpara	Luminaria apagada
Corregidora	Calle Erasmo Castellanos y Calle Correo Mayor	Centro	2	Reconexión de líneas de alimentación	Luminaria apagada
Correo Mayor	Calle Justo Sierra y Calle Venustiano Carranza	Centro	2	Cambio / Instalación de Lámpara y Balastro	Luminaria apagada
Fray Servando Teresa de Mier	5 de Febrero - 20 de Noviembre	Centro	20	Restablecimiento de ITM	Circuito apagado
Isabel la Católica	Calle República de El Salvador y Calle República de Uruguay	Centro	20	Restablecimiento de ITM	Luminaria apagada
José María Pino Suárez	Av. José María Pino Suárez Esquina Calle Venustiano Carranza	Centro	1	Cambio / Instalación de Lámpara	Luminaria apagada
Leandro Valle	República de Perú y Belisario Domínguez	Centro	1	Cambio / Instalación de Balastro y luminaria	Luminaria apagada
Lecumberri	Calle Leona Vicario y Callejón Mixcalco	Centro	2	Cambio / instalación de balastro	Luminaria apagada
Lecumberri	Leona Vicario y Manuel Doblado	Centro	1	Reconexión a líneas de alimentación	Luminaria apagada
Loreto	Calle Justo Sierra y Calle San Ildefonso	Centro	28	Restablecimiento de ITM	Luminaria apagada
		<b>Subtotal:</b>	<b>91</b>		



## SOS-DGSUS-AP | Anexos

### REPORTE DE LUMINARIAS REPARADAS EN CENTRO HISTÓRICO PERÍMETRO “A” SEMANA AL 06 DE SEPTIEMBRE

DIRECCIÓN	ENTRE CALLES	COLONIA	CANTIDAD	INCIDENCIA	MOTIVO
Manuel Doblado	Calle Mixcalco y Calle San Antonio Tomatlan	Centro	1	Cambio / Instalación de Lámpara y Balastro	Luminaria apagada
Mesones	Correo Mayor y 2do. Cjón de Mesones	Centro	2	Cambio / Instalación de Lámpara PGZ, Balastro y Socket	Luminaria apagada
Motolinía	16 de Septiembre y Francisco I. Madero	Centro	16	Restablecimiento de ITM	Circuito apagado
Motolinía	Calle 16 de Septiembre y Calle Francisco I. Madero	Centro	16	Reconexión de líneas de alimentación	Luminaria apagada
República de Argentina	Calle República de Nicaragua y Calle República de Perú	Centro	4	Cableado	Luminaria apagada
República de Argentina	Esquina República de Colombia	Centro	1	Cambio / instalación de balastro	Luminaria apagada
República de Bolivia	República de Argentina y República de Brasil	Centro	1	Cambio / instalación de balastro	Luminaria apagada
República de Brasil	Calle República de Nicaragua y Calle República de Paraguay	Centro	1	Cambio / Instalación de Lámpara	Luminaria apagada
República de Brasil	República de Brasil y Ecuador	Centro	3	Reconexión a líneas de alimentación	Luminaria apagada
República de Colombia	Calle República de Brasil y Calle República de Argentina	Centro	1	Reconexión de líneas de alimentación	Luminaria apagada
		<b>Subtotal:</b>	<b>46</b>		



## SOS-DGSUS-AP | Anexos

### REPORTE DE LUMINARIAS REPARADAS EN CENTRO HISTÓRICO PERÍMETRO "A" SEMANA AL 06 DE SEPTIEMBRE

DIRECCIÓN	ENTRE CALLES	COLONIA	CANTIDAD	INCIDENCIA	MOTIVO
República de Cuba	Calle Ignacio Allende y Callejón Héroes del 57	Centro	1	Cambio / Instalación de Lámpara	Luminaria apagada
República de Cuba	Héroe del 57 y Eje Central	Centro	1	Cambio / Instalación de Socket PGZ	Luminaria apagada
República de Ecuador	Calle República de Brasil y Calle Palma Norte	Centro	1	Cambio / instalación de balastro	Luminaria apagada
República de Ecuador	Republica de Brasil - Palma Norte	Centro	1	Cambio / Instalación de Fococelda	Luminaria apagada
República de Perú	Eje Central y Calle Ignacio Allende	Centro	12	Cableado	Luminaria apagada
República de Perú	Calle Ignacio Allende y Calle República de Chile	Centro	2	Reconexión de líneas de alimentación	Luminaria apagada
República de Uruguay	Jesús María - Correo Mayor	Centro	2	Cambio / Instalación de Lámpara	Luminaria apagada
República de Uruguay	Las Cruces y Correo Mayor	Centro	1	Cambio / instalación de balastro	Luminaria apagada
República del Salvador	Correo Mayor y Las Cruces	Centro	1	Reconexión a líneas de alimentación	Luminaria apagada
San Jerónimo	José María Pino Suárez y Calle Correo Mayor	Centro	9	Reconexión de líneas de alimentación	Circuito apagado
		<b>Subtotal:</b>	<b>31</b>		



## SOS-DGSUS-AP | Anexos

### REPORTE DE LUMINARIAS REPARADAS EN CENTRO HISTÓRICO / SEMANA AL 06 DE SEPTIEMBRE

DIRECCIÓN	ENTRE CALLES	COLONIA	CANTIDAD	INCIDENCIA	MOTIVO
Alameda Central	Av. Juárez y Av. Hidalgo (entre Dr. Mora y Angela Peralta)	Centro	1	Reconexión de líneas	Corto en registro
Alameda Central	Av. Juárez y Av. Hidalgo (entre Dr. Mora y Angela Peralta)	Centro	1	Cambio de balastro y lámpara	Luminaria apagada
Alameda Central	Av. Juárez y Av. Hidalgo (entre Dr. Mora y Angela Peralta)	Centro	5	Reconexión de líneas	Corto en registro
		<b>Subtotal:</b>	<b>7</b>		





## SOS-DGSUS-IE's | Anexos

### REPORTE DE ILUMINACIÓN ESPECIAL EN CENTRO HISTÓRICO / SEMANA AL 06 DE SEPTIEMBRE

DIRECCIÓN	ENTRE CALLES	COLONIA	CANTIDAD	INCIDENCIA	MOTIVO
Plaza de la Constitución	Plaza de la Constitución No. 1	Centro	15	Instalación de proyector	Mantenimiento
Edificio de Asamblea	Plaza de la Constitución No. 10	Centro	129	Instalación de proyectores	Mantenimiento
		<b>Subtotal:</b>	<b>144</b>		



## SOS-DGSUS | Fuentes Centro Histórico

### REHABILITACIÓN Y MANTENIMIENTO DE FUENTES EN CENTRO HISTÓRICO / SEMANA AL 06 DE SEPTIEMBRE

FUENTE	UBICACIÓN	COLONIA	CANTIDAD	INCIDENCIA	MOTIVO
Fuente Américas, Neptuno, Mercurio, Primavera, Ninfa 1, Ninfa 2, Danaides, Venus, Géiser Madero, Géiser Hilton, Géiser Hidalgo y Géiser Teatro	Av. Juárez y Av. Hidalgo (entre Dr. Mora y Angela Peralta)	Centro	12	Aplicación de químicos: alguicida, hipoclorito y clarificador	Mantenimiento
Fuente Américas, Neptuno, Mercurio, Primavera, Ninfa 1, Ninfa 2, Danaides, Venus, Géiser Madero, Géiser Hilton, Géiser Hidalgo y Géiser Teatro	Av. Juárez y Av. Hidalgo (entre Dr. Mora y Angela Peralta)	Centro	12	Limpieza general de fuente, espejo de agua y zonas aledañas	Mantenimiento
Fuente Mercurio, Neptuno, Américas, Venus	Av. Juárez y Av. Hidalgo (entre Dr. Mora y Angela Peralta)	Centro	4	Limpieza general de fuente, espejo de agua y zonas aledañas	Mantenimiento
Fuente Salto del Agua	Eje Central y Av. Arcos de Belén	Centro	1	Suministro y llenado de fuente	Mantenimiento
Fuente Venus, Danaides, Américas, Géiser Madero	Av. Juárez y Av. Hidalgo (entre Dr. Mora y Angela Peralta)	Centro	4	Limpieza general de fuente, espejo de agua y zonas aledañas	Mantenimiento
		<b>Subtotal:</b>	<b>33</b>		



## SOS-DGSUS | Fuentes Centro Histórico

### REHABILITACIÓN Y MANTENIMIENTO DE FUENTES EN CENTRO HISTÓRICO / SEMANA AL 06 DE SEPTIEMBRE

FUENTE	UBICACIÓN	COLONIA	CANTIDAD	INCIDENCIA	MOTIVO
Fuente Venus, Primavera, Neptuno, Danaides, Mercurio, Américas, Géiser Madero	Av. Juárez y Av. Hidalgo (entre Dr. Mora y Angela Peralta)	Centro	1	Limpieza general de fuente, espejo de agua y zonas aledañas	Mantenimiento
Fuentes de la Alameda Central	Av. Juárez y Av. Hidalgo (entre Dr. Mora y Angela Peralta)	Centro	49	Apagado de fuentes	Mantenimiento
Fuentes de la Alameda Central	Av. Juárez y Av. Hidalgo (entre Dr. Mora y Angela Peralta)	Centro	49	Encendido de fuentes	Mantenimiento
Fuentes de la Plaza Solidaridad 1, 2, 3 y 4	Av. Juárez y Dr. Mora	Centro	12	Limpieza general de fuente, espejo de agua y zonas aledañas	Mantenimiento
Fuentes de la Plaza Solidaridad 1, 2, 3 y 4	Av. Juárez y Dr. Mora	Centro	4	Limpieza profunda y detallada de fuente	Mantenimiento
Fundación Tenochtitlan	Plaza de la Constitución esq. José María Pino Suárez	Centro	1	Limpieza general de fuente, espejo de agua y zonas aledañas	Mantenimiento
		<b>Subtotal:</b>	<b>116</b>		
		<b>TOTAL:</b>	<b>530</b>		

## SOS-DGSUS-AP | Anexos

### REPORTE DE LUMINARIAS REPARADAS EN CENTRO HISTÓRICO PERÍMETRO "A" SEMANA AL 06 DE SEPTIEMBRE

20 DE NOVIEMBRE



CAMBIO / INSTALACIÓN DE LÁMPARA

BOLÍVAR



CAMBIO / INSTALACIÓN DE BALASTRO Y LUMINARIA

## SOS-DGSUS-AP | Anexos

### REPORTE DE LUMINARIAS REPARADAS EN CENTRO HISTÓRICO PERÍMETRO "A" SEMANA AL 06 DE SEPTIEMBRE

#### REPÚBLICA DE BOLIVIA



CAMBIO / INSTALACIÓN DE LÁMPARA

#### CORREO MAYOR



CAMBIO / INSTALACIÓN DE LÁMPARA Y BALASTRO



## SOS-DGSUS-AP | Anexos

### REPORTE DE LUMINARIAS REPARADAS EN CENTRO HISTÓRICO PERÍMETRO "A" SEMANA AL 06 DE SEPTIEMBRE

#### LEANDRO VALLE



CAMBIO / INSTALACIÓN DE BALASTRO Y LUMINARIA

#### REPÚBLICA DE CUBA



CAMBIO / INSTALACIÓN DE SOCKET PGZ

## SOS-DGSUS-AP | Anexos

### REPORTE DE LUMINARIAS REPARADAS EN CENTRO HISTÓRICO PERÍMETRO "A" SEMANA AL 06 DE SEPTIEMBRE

#### REPÚBLICA DE PERÚ



RECONEXIÓN DE LÍNEAS DE ALIMENTACIÓN

#### REPÚBLICA DE BRASIL



CAMBIO / INSTALACIÓN DE LÁMPARA

## SOS-DGSUS-AP Centro Histórico | Anexos

### ALAMEDA CENTRAL



RECONEXIÓN DE LÍNEAS

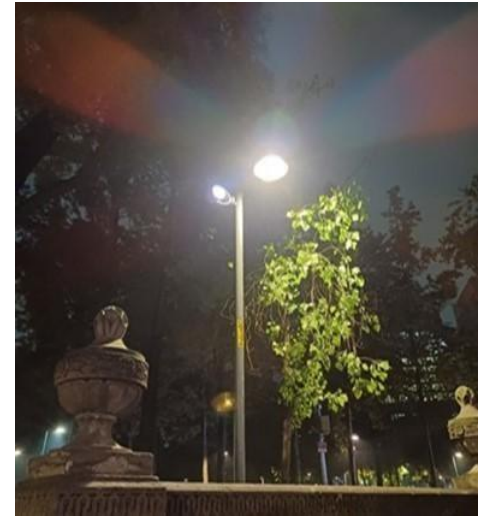

CAMBIO DE BALASTRO Y FOCO



## SOS-DGSUS-IE's | Anexos

### PLAZA DE LA CONSTITUCIÓN

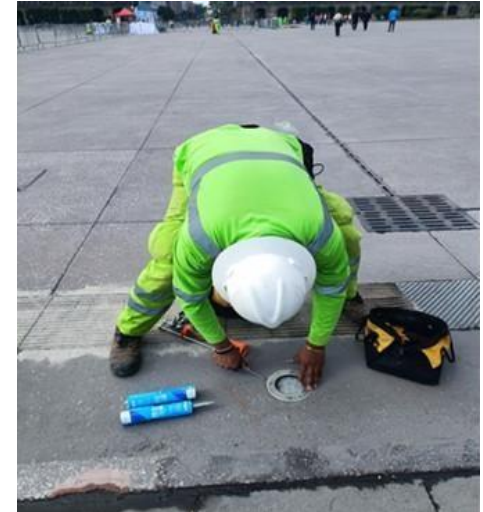
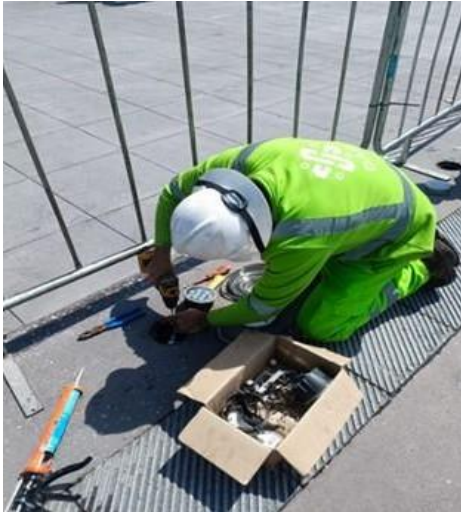

SE COLOCA PROYECTOR NUEVO

## SOS-DGSUS-IE's | Anexos

### EDIFICIO DE ASAMBLEA



SE INSTALAN PROYECTORES COLOR GRAZE DE UN 1FT Y 4 DE 4FT



## SOS-DGSUS-Fuentes Centro Histórico | Anexos

### FUENTE TENOCHTITLAN



LIMPIEZA GENERAL DE FUENTE, ESPEJO DE AGUA Y ZONAS ALEDAÑAS

### FUENTE GÉISER HILTON



APLICACIÓN DE QUÍMICOS: ALGUCIDA, HIPOCLORITO Y CLARIFICADOR



## SOS-DGSUS-AP | Anexos

### REPORTE DE LUMINARIAS REPARADAS EN CENTRO HISTÓRICO PERÍMETRO “A” SEMANA AL 13 DE SEPTIEMBRE

DIRECCIÓN	ENTRE CALLES	COLONIA	CANTIDAD	INCIDENCIA	MOTIVO
5 de Febrero	San Jerónimo y José María Izazaga	Centro	1	Sustitución de Lámpara PGZ y Balastro	Luminaria apagada
Av. 5 de Mayo	Eje Central e Isabel La Católica	Centro	22	Restablecimiento de ITM	Circuito apagado
Av. 5 de Mayo	Isabel La Católica y C. Palma	Centro	17	Restablecimiento de ITM	Circuito apagado
Av. 5 de Mayo	Venustiano Carranza y República de Uruguay	Centro	1	Sustitución de balastro y socket PGZ	Luminaria apagada
Aztecas	República de Costa Rica y Eje 1 Norte	Centro	6	Reconexión a líneas de alimentación	Luminaria apagada
Callejón Girón	Rodríguez y Puebla y Dr. Carmen	Centro	2	Reconexión a líneas de alimentación	Luminaria apagada
Correo Mayor	Moneda y Venustiano Carranza	Centro	15	Reconexión a líneas de alimentación	Circuito apagado
Donceles	Eje Central e Ignacio Allende	Centro	47	Reconexión a líneas de alimentación	Circuito apagado
		<b>Subtotal:</b>	<b>111</b>		



## SOS-DGSUS-AP | Anexos

### REPORTE DE LUMINARIAS REPARADAS EN CENTRO HISTÓRICO PERÍMETRO "A" SEMANA AL 13 DE SEPTIEMBRE

DIRECCIÓN	ENTRE CALLES	COLONIA	CANTIDAD	INCIDENCIA	MOTIVO
Jesús María	Soledad y Emiliano Zapata	Centro	1	Sustitución Lámpara PGZ, Balastro y Socket PGZ	Luminaria apagada
José María Pino Suárez	Mesones y Regina	Centro	1	Sustitución Lámpara PGZ	Luminaria apagada
José María Pino Suárez	República del Salvador y José María Izazaga	Centro	44	Sustitución de Fococelda	Circuito apagado
La Academia	Corregidora y Soledad	Centro	7	Reconexión a líneas de alimentación	Luminaria apagada
Manuel Doblado	Calle Nacional y José Joaquín	Centro	3	Reconexión a líneas de alimentación	Luminaria apagada
Mesones	Callejón de Mesones y José María Pino Suárez	Centro	1	Sustitución de Fococelda	Luminaria apagada
Mesones	Pino Suárez y 20 de Noviembre	Centro	4	Reconexión a líneas de alimentación	Luminaria apagada
Mesones	Santo Tomás y Eje 1 Oriente	Centro	1	Sustitución de Fococelda	Luminaria apagada
Monte de Piedad	Av. 5 de Mayo y Tacuba	Centro	1	Reconexión a líneas de alimentación	Luminaria apagada
		<b>Subtotal:</b>	<b>63</b>		



## SOS-DGSUS-AP | Anexos

### REPORTE DE LUMINARIAS REPARADAS EN CENTRO HISTÓRICO PERÍMETRO “A” SEMANA AL 13 DE SEPTIEMBRE

DIRECCIÓN	ENTRE CALLES	COLONIA	CANTIDAD	INCIDENCIA	MOTIVO
Motolinía	Francisco I. Madero y 16 de Septiembre	Centro	16	Sustitución de Fococelda y Fotocontrol 2x40	Circuito apagado
Regina	José María Pino Suárez y Correo Mayor	Centro	1	Sustitución de Balastro electrónico	Luminaria apagada
Regina	José María Pino Suárez y Correo Mayor	Centro	1	Sustitución de lámpara PGZ y balastro	Luminaria apagada
República de Argentina	República de Bolivia y República de Venezuela	Centro	10	Reconexión a líneas de alimentación	Circuito apagado
República de Argentina	República de Bolivia y República de Venezuela	Centro	21	Reconexión a líneas de alimentación	Circuito apagado
República de Brasil	República de Nicaragua y República de Paraguay	Centro	1	Ajuste de componentes	Luminaria a punto de caer
República de Brasil	República de Paraguay y República de Ecuador	Centro	13	Sustitución de Fococelda	Circuito encendido de día
República de Cuba	República de Brasil y República de Chile	Centro	31	Reconexión a líneas de alimentación	Circuito apagado
República de Ecuador	República de Brasil y Palma Norte	Centro	7	Reconexión a líneas de alimentación	Luminaria apagada
		<b>Subtotal:</b>	<b>101</b>		



## SOS-DGSUS-AP | Anexos

### REPORTE DE LUMINARIAS REPARADAS EN CENTRO HISTÓRICO PERÍMETRO “A” SEMANA AL 13 DE SEPTIEMBRE

DIRECCIÓN	ENTRE CALLES	COLONIA	CANTIDAD	INCIDENCIA	MOTIVO
República de Nicaragua	República de Brasil y República de Argentina	Centro	16	Restablecimiento de ITM	Circuito apagado
República de Paraguay	República de Argentina y República de Brasil	Centro	10	Reconexión a líneas de alimentación	Circuito apagado
República de Perú	República de Chile y República de Brasil	Centro	10	Reconexión a líneas de alimentación	Circuito apagado
República del Salvador	Roldan y Santo Tomás	Centro	1	Sustitución Lámpara PGZ, Balastro	Luminaria apagada
San Jerónimo	Simón Bolívar e Isabel la Católica	Centro	1	Sustitución de Lámpara PGZ y Balastro	Luminaria apagada
Soledad	Eje Oriente y Margil	Centro	30	Reconexión a líneas de alimentación	Circuito apagado
Torres Quintero	Joaquín Herrera y Manuel de la Peña y Peña	Centro	2	Reconexión a líneas de alimentación	Luminaria apagada
		<b>Subtotal:</b>	<b>70</b>		





## SOS-DGSUS-AP | Anexos

### REPORTE DE LUMINARIAS REPARADAS EN CENTRO HISTÓRICO / SEMANA AL 13 DE SEPTIEMBRE

DIRECCIÓN	ENTRE CALLES	COLONIA	CANTIDAD	INCIDENCIA	MOTIVO
Alameda Central	Av. Juárez y Av. Hidalgo (entre Dr. Mora y Angela Peralta)	Centro	1	Cambio de balastro	Luminaria apagada
Alameda Central	Av. Juárez y Av. Hidalgo (entre Dr. Mora y Angela Peralta)	Centro	1	Cambio de lámpara	Luminaria apagada
Alameda Central	Av. Juárez y Av. Hidalgo (entre Dr. Mora y Angela Peralta)	Centro	12	Reconexión de líneas	Corto en alimentación
		<b>Subtotal:</b>	<b>14</b>		



## SOS-DGSUS-IE's | Anexos

### REPORTE DE ILUMINACIÓN ESPECIAL EN CENTRO HISTÓRICO / SEMANA AL 13 DE SEPTIEMBRE

EDIFICIO O MONUMENTO	ENTRE CALLES	COLONIA	CANTIDAD	INCIDENCIA	MOTIVO
Edificio de Joyerías	Monte de Piedad No. 13	Centro	1	Cambio de proyector	Mantenimiento
Edificio Virreinal	Plaza de la Constitución No. 2	Centro	1	Reconexión de protector	Mantenimiento
		<b>Subtotal:</b>	<b>2</b>		



## SOS-DGSUS | Fuentes Centro Histórico

### REHABILITACIÓN Y MANTENIMIENTO DE FUENTES EN CENTRO HISTÓRICO / SEMANA AL 13 DE SEPTIEMBRE

FUENTE	UBICACIÓN	COLONIA	CANTIDAD	INCIDENCIA	MOTIVO
Fuente Américas, Géiser Hidalgo, Géiser Hilton, Géiser Madero, Primavera, Mercurio, Neptuno, Venus, Danaides	Av. Juárez y Av. Hidalgo (entre Dr. Mora y Angela Peralta)	Centro	1	Limpieza general de fuente, espejo de agua y zonas aledañas	Mantenimiento
Fuente Ninfa 1	Av. Juárez y Av. Hidalgo (entre Dr. Mora y Angela Peralta)	Centro	1	Sustitución de variadores de frecuencia	Mantenimiento
Fuente Primavera	Av. Juárez y Av. Hidalgo (entre Dr. Mora y Angela Peralta)	Centro	1	Limpieza profunda y detallada de fuente	Mantenimiento
Fuente Primavera, Géiser Hidalgo, Mercurio, Neptuno, Américas, Venus, Géiser Madero, Géiser Teatro, Danaides, Ninfa 1, Ninfa 2, Géiser Hilton	Av. Juárez y Av. Hidalgo (entre Dr. Mora y Angela Peralta)	Centro	1	Limpieza general de fuente, espejo de agua y zonas aledañas	Mantenimiento
Fuente Primavera, Mercurio, Neptuno, Venus, Danaides, Américas, Géiser Hidalgo, Géiser Hilton	Av. Juárez y Av. Hidalgo (entre Dr. Mora y Angela Peralta)	Centro	1	Aplicación de químicos: alguicida, hipoclorito y clarificador	Mantenimiento
Fuente Primavera, Ninfa 1, Ninfa 2, Mercurio, Américas, Venus, Danaides, Neptuno, Géiser Teatro, Géiser Madero, Géiser Hilton, Géiser Hidalgo	Av. Juárez y Av. Hidalgo (entre Dr. Mora y Angela Peralta)	Centro	24	Aplicación de químicos: alguicida, hipoclorito y clarificador	Mantenimiento
		<b>Subtotal:</b>	<b>29</b>		

## SOS-DGSUS | Fuentes Centro Histórico

### REHABILITACIÓN Y MANTENIMIENTO DE FUENTES EN CENTRO HISTÓRICO / SEMANA AL 13 DE SEPTIEMBRE

FUENTE	UBICACIÓN	COLONIA	CANTIDAD	INCIDENCIA	MOTIVO
Fuente Salto del Agua	Eje Central y Av. Arcos de Belén	Centro	3	Limpieza general de fuente, espejo de agua y zonas aledañas	Mantenimiento
Fuente Venus, Géiser Teatro, Danaides, Géiser Madero, Primavera, Géiser Hidalgo, Géiser Hilton, Mercurio, Neptuno	Av. Juárez y Av. Hidalgo (entre Dr. Mora y Angela Peralta)	Centro	1	Limpieza general de fuente, espejo de agua y zonas aledañas	Mantenimiento
Fuentes de la Alameda Central	Av. Juárez y Av. Hidalgo (entre Dr. Mora y Angela Peralta)	Centro	49	Apagado de fuentes	Mantenimiento
Fuentes de la Alameda Central	Av. Juárez y Av. Hidalgo (entre Dr. Mora y Angela Peralta)	Centro	49	Encendido de fuentes	Mantenimiento
Fuentes de la Plaza Solidaridad 1, 2 y 3	Av. Juárez y Dr. Mora	Centro	1	Limpieza general de fuente, espejo de agua y zonas aledañas	Mantenimiento
Fuentes de la Plaza Solidaridad 1, 2, 3 y 4	Av. Juárez y Dr. Mora	Centro	8	Limpieza general de fuente, espejo de agua y zonas aledañas	Mantenimiento
Fuentes de la Plaza Solidaridad 4	Av. Juárez y Dr. Mora	Centro	1	Limpieza profunda y detallada de fuente	Mantenimiento
		<b>Subtotal:</b>	<b>112</b>		
		<b>TOTAL:</b>	<b>502</b>		

## SOS-DGSUS-AP | Anexos

### REPORTE DE LUMINARIAS REPARADAS EN CENTRO HISTÓRICO PERÍMETRO "A" SEMANA AL 13 DE SEPTIEMBRE

#### AV. 5 DE MAYO



RESTABLECIMIENTO DE ITM

#### REGINA



SUSTITUCIÓN DE LÁMPARA PGZ Y BALASTRO



## SOS-DGSUS-AP | Anexos

### REPORTE DE LUMINARIAS REPARADAS EN CENTRO HISTÓRICO PERÍMETRO "A" SEMANA AL 13 DE SEPTIEMBRE

#### CORREO MAYOR



RECONEXIÓN A LÍNEAS DE ALIMENTACIÓN

#### REPÚBLICA DE BRASIL



SUSTITUCIÓN DE FOTOCELDA

## SOS-DGSUS-AP | Anexos

### REPORTE DE LUMINARIAS REPARADAS EN CENTRO HISTÓRICO PERÍMETRO "A" SEMANA AL 13 DE SEPTIEMBRE

#### TORRES QUINTERO



RECONEXIÓN A LÍNEAS DE ALIMENTACIÓN

#### REPÚBLICA DE ARGENTINA



RECONEXIÓN A LÍNEAS DE ALIMENTACIÓN

## SOS-DGSUS-AP | Anexos

### REPORTE DE LUMINARIAS REPARADAS EN CENTRO HISTÓRICO PERÍMETRO "A" SEMANA AL 13 DE SEPTIEMBRE

#### SOLEDAD

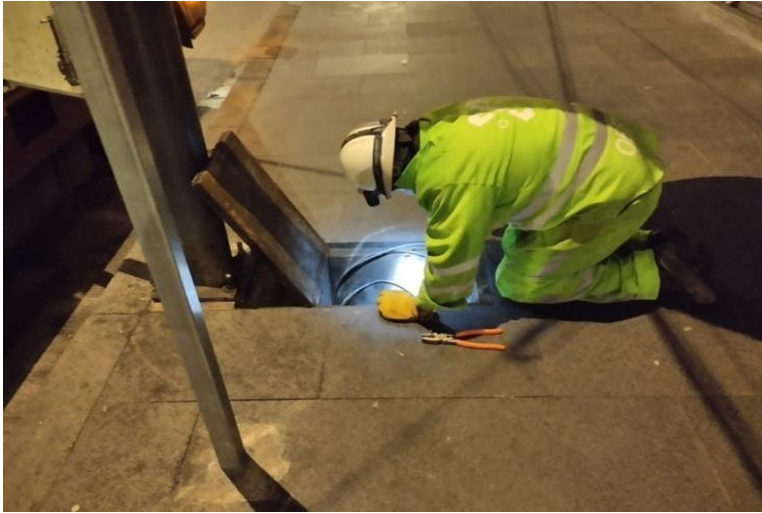

RECONEXIÓN A LÍNEAS DE ALIMENTACIÓN

#### MESONES



SUSTITUCIÓN DE FOTOCELDA

## SOS-DGSUS-AP Centro Histórico | Anexos

### ALAMEDA CENTRAL

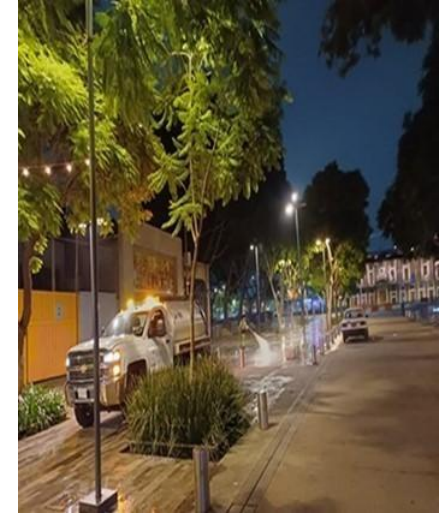

### RECONEXIÓN DE LÍNEAS



## SOS-DGSUS-IE's | Anexos

### EDIFICIO VIRREINAL



SE RECONECTA PROTECTOR Y JUMPER



## SOS-DGSUS-IE's | Anexos

### EDIFICIO DE JOYERÍAS

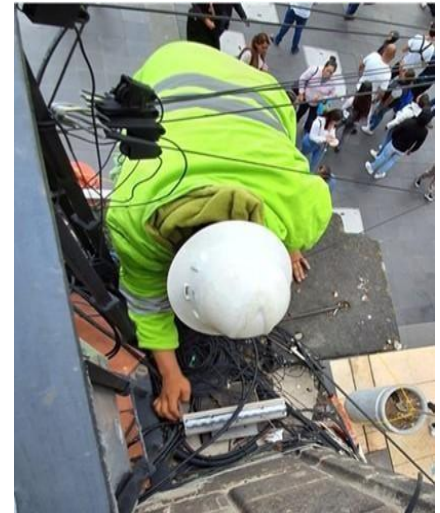

SE REEMPLAZA 1 COLOR GRAZE DE 1 FT Y JUMPER

## SOS-DGSUS-Fuentes Centro Histórico | Anexos

**FUENTE PRIMAVERA**



**FUENTE PLAZA DE LA SOLIDARIDAD 2**



**LIMPIEZA GENERAL DE FUENTE, ESPEJO DE AGUA Y ZONAS ALEDAÑAS**

## SOS-DGSUS-Fuentes Centro Histórico | Anexos

### FUENTE VENUS



APLICACIÓN DE QUÍMICOS: ALGUICIDA, HIPOCLORITO Y CLARIFICADOR



# Secretaría de Obras y Servicios

## Dirección General de Servicios Urbanos y Sustentabilidad



## SOS-DGSUS | Indicadores

Estrategia	Indicador	Reporte al 15/09	U. Medida	Periodicidad	Próximo reporte
Limpieza	01) Barrido de guarnición en PA del CH	<b>12312.16</b>	kilómetros	quincenal	01 de Octubre
Limpieza	02) Barrido de Corredor peatonal Circuito Plaza de la Constitución	<b>2,716,000</b>	metros cuadrados		
Recolección	03) Residuos sólidos y recolección producto de barrido	<b>9,737</b>	metros cúbicos		
	04) Tierra recolectada en PA del CH	<b>121.75</b>	metros cúbicos		
Limpieza	05) Papeleo en área verde	<b>169,960</b>	metros cuadrados		





## SOS-DGSUS | Indicadores

Estrategia	Indicador	Reporte al 15/09	U. Medida	Periodicidad	Próximo reporte
Lavado	06) Lavado de papeleras	1,120	piezas	quincenal	01 de Octubre
	07) Lavado en Plazas, calles, corredores semi/peatonales en PA de CH	732,167	metros cuadrados		
	08) Sitio críticos lavados en PA de CH	256	Sitios		
	09) Lavado de mobiliario urbano	12,417	Metros cuadrados		
Recolección	10) Recolección en tiraderos clandestinos en PA de CH (25 tiraderos)	350	sitios		
Limpieza	11) Limpieza de chicles en corredor Madero, Av. Juárez, Av. Hidalgo, Plaza de la Constitución y Corredor Peatonal de Plaza de la Constitución	5,618	piezas		
Eliminación de grafiti	12) Eliminación de grafiti en PA de CH	0	metros cuadrados		
Limpieza	13) Retiro de propaganda en PA de CH	3,094	piezas		



## SOS-DGSUS Subdirección de Limpieza Zona Centro | Anexo de indicadores

INFORME DE APOYO REALIZADO AL INSTITUTO DE ATENCIÓN A POBLACIONES PRIORITARIAS PERIMETROS A Y B  
PERIODO: DEL 02 AL 12 DE SEPTIEMBRE DE 2024

VIALIDAD	UBICACIÓN	DIAS LABORADOS	FRECUENCIAS DE ATENCIÓN	BARRIDO MANUAL M2	RECOLECCIÓN DE RESIDUOS M3	OBSERVACIONES
CORREDOR PEATONAL SAN ILDEFONSO	DE DEL CARMEN A REPÚBLICA DE ARGENTINA	11	23	51,750	6.50	
PLAZA DE LA CONCEPCIÓN CUEPOPAN	DE BELISARIO DOMÍNGUEZ A REPÚBLICA DE PERÚ	8	12	36,000	3.00	
LUIS GONZÁLEZ OBREGÓN	DE REPÚBLICA DE ARGENTINA A REPÚBLICA DE BRASIL	11	23	2,300	6.00	SE REALIZO BARRIDO EN BANQUETA
PLAZA 23 DE MAYO	BELISARIO DOMÍNGUEZ Y REPÚBLICA DE BRASIL	11	23	55,982	6.00	
CORREDOR PEATONAL LEANDRO VALLE	DE REPÚBLICA DE PERÚ A 23 DE MAYO	11	23	51,520	28.60	



## SOS-DGSUS Subdirección de Limpieza Zona Centro | Anexo de indicadores

### INFORME DE APOYO REALIZADO AL INSTITUTO DE ATENCIÓN A POBLACIONES PRIORITARIAS PERIMETROS A Y B

VIALIDAD	UBICACIÓN	DIAS LABORADOS	FRECUENCIAS DE ATENCIÓN	BARRIDO MANUAL M2	RECOLECCIÓN DE RESIDUOS M3	OBSERVACIONES
REPÚBLICA DE BRASIL	ESQUINA REPÚBLICA DE COLOMBIA	11	15	1,500	5.20	SE REALIZO EL BARRIDO EN BANQUETA
CALLEJÓN DE ECUADOR	DE EJE 1 NORTE A REPÚBLICA DE ECUADOR	10	15	9,000	13.80	
EJE 1 ORIENTE VIDAL ALCOCER	ESQUINA LECUMBERRI	10	10	1,400	36.60	SE REALIZO BARRIDO EN ARROYO VEHICULAR Y BANQUETA
PLAZA SAN FERNANDO	AV. HIDALGO Y EJE 1 PONIENTE GUERRERO	1	1	250	0.50	
PLAZA SANTA CATARINA	REPÚBLICA DE BRASIL, ESQUINA REPÚBLICA DE NICARAGUA	4	4	11,492	2.60	



## SOS-DGSUS Subdirección de Limpieza Zona Centro | Anexo de indicadores

### INFORME DE APOYO REALIZADO AL INSTITUTO DE ATENCIÓN A POBLACIONES PRIORITARIAS PERIMETROS A Y B

VIALIDAD	UBICACIÓN	DIAS LABORADOS	FRECUENCIAS DE ATENCIÓN	BARRIDO MANUAL M2	RECOLECCIÓN DE RESIDUOS M3	OBSERVACIONES
EJE CENTRAL LÁZARO CÁRDENAS (FRENTE AL EDIFICIO SAN RAFAEL)	ENTRE BELISARIO DOMÍNGUEZ Y REPÚBLICA DE CUBA	1	1	100	5.80	SE REALIZO EL BARRIDO EN BANQUETA
CALLE VIOLETA	ESQUINA RIVA PALACIO	1	1	100	8.00	SE REALIZO EL BARRIDO EN BANQUETA
BELISARIO DOMÍNGUEZ (FRENTE AL TEMPLO DE LA INMACULADA CONCEPCIÓN)	ESQUINA CALLEJÓN HEROES DEL 57	1	1	100	3.20	SE REALIZO EL BARRIDO EN BANQUETA
EJE CENTRAL LÁZARO CÁRDENAS	ESQUINA REPÚBLICA DE PERÚ	1	1	100	0.50	SE REALIZO EL BARRIDO EN BANQUETA

## SOS-DGSUS Subdirección de Limpieza Zona Centro | Anexo de indicadores

ACTIVIDADES DE LIMPIEZA EN EL CORREDOR PEATONAL SAN ILDEFONSO, EN APOYO AL INSTITUTO DE ATENCIÓN A POBLACIONES PRIORITARIAS (IAPP) Y LA SECRETARIA DE SEGURIDAD CIUDADANA (SSC)





## SOS-DGSUS Subdirección de Limpieza Zona Centro | Anexo de indicadores

### CORREDOR PEATONAL SAN ILDEFONSO



## SOS-DGSUS Subdirección de Limpieza Zona Centro | Anexo de indicadores

ACTIVIDADES DE LIMPIEZA EN PLAZA DE LA CONCEPCIÓN CUECOPAN, EN APOYO AL INSTITUTO DE ATENCIÓN A POBLACIONES PRIORITARIAS (IAPP) Y A LA SECRETARIA DE SEGURIDAD CIUDADANA (SSC)





# SOS-DGSUS Subdirección de Limpieza Zona Centro | Anexo de indicadores

## PLAZA DE LA CONCEPCIÓN CUECOPAN



## SOS-DGSUS Subdirección de Limpieza Zona Centro | Anexo de indicadores

ACTIVIDADES DE LIMPIEZA EN CALLE LUIS GONZÁLEZ OBREGÓN, EN APOYO AL INSTITUTO DE ATENCIÓN A POBLACIONES PRIORITARIAS (IAPP) Y A LA SECRETARIA DE SEGURIDAD CIUDADANA (SSC)



## SOS-DGSUS Subdirección de Limpieza Zona Centro | Anexo de indicadores

### CALLE LUIS GONZÁLEZ OBREGÓN





## SOS-DGSUS Subdirección de Limpieza Zona Centro | Anexo de indicadores

ACTIVIDADES DE LIMPIEZA EN PLAZA 23 DE MAYO UBICADA EN BELISARIO DOMÍNGUEZ ESQUINA REPÚBLICA DE BRASIL EN APOYO AL INSTITUTO DE ATENCIÓN A POBLACIONES PRIORITARIAS (IAPP) Y A LA SECRETARIA DE SEGURIDAD CIUDADANA (SSC)



## SOS-DGSUS Subdirección de Limpieza Zona Centro | Anexo de indicadores

### PLAZA 23 DE MAYO





## SOS-DGSUS Subdirección de Limpieza Zona Centro | Anexo de indicadores

ACTIVIDADES DE LIMPIEZA EN LEANDRO VALLE EN APOYO AL INSTITUTO DE ATENCIÓN A POBLACIONES PRIORITARIAS (IAPP) Y A LA SECRETARIA DE SEGURIDAD CIUDADANA (SSC)



## SOS-DGSUS Subdirección de Limpieza Zona Centro | Anexo de indicadores

### CORREDOR PEATONAL LEANDRO VALLE





## SOS-DGSUS Subdirección de Limpieza Zona Centro | Anexo de indicadores

ACTIVIDADES DE LIMPIEZA EN REPÚBLICA DE BRASIL Y REPÚBLICA DE BOLIVIA EN APOYO AL INSTITUTO DE ATENCIÓN A POBLACIONES PRIORITARIAS (IAPP) Y A LA SECRETARIA DE SEGURIDAD CIUDADANA (SSC)





## SOS-DGSUS Subdirección de Limpieza Zona Centro | Anexo de indicadores

### CALLE REPÚBLICA DE BRASIL



## SOS-DGSUS Subdirección de Limpieza Zona Centro | Anexo de indicadores

ACTIVIDADES DE LIMPIEZA EN CALLEJÓN DE REPÚBLICA DE ECUADOR, EN APOYO AL INSTITUTO DE ATENCIÓN A POBLACIONES PRIORITARIAS (IAPP) Y LA SECRETARIA DE SEGURIDAD CIUDADANA (SSC)





## SOS-DGSUS Subdirección de Limpieza Zona Centro | Anexo de indicadores

### CALLEJÓN DE REPÚBLICA DE ECUADOR



## SOS-DGSUS Subdirección de Limpieza Zona Centro | Anexo de indicadores

ACTIVIDADES DE LIMPIEZA EN EJE 1 ORIENTE VIDAL ALCOCER ESQUINA LECUMBERRI, EN APOYO AL INSTITUTO DE ATENCIÓN A POBLACIONES PRIORITARIAS (IAPP) Y LA SECRETARIA DE SEGURIDAD CIUDADANA (SSC)





## SOS-DGSUS Subdirección de Limpieza Zona Centro | Anexo de indicadores

### EJE 1 ORIENTE VIDAL ALCOCER ESQUINA LECUMBERRI





## SOS-DGSUS Subdirección de Limpieza Zona Centro | Anexo de indicadores

ACTIVIDADES DE LIMPIEZA EN PLAZA SAN FERNANDO EN APOYO AL INSTITUTO DE ATENCIÓN A POBLACIONES PRIORITARIAS (IAPP), Y LA SECRETARÍA DE SEGURIDAD CIUDADANA (SSC)



## SOS-DGSUS Subdirección de Limpieza Zona Centro | Anexo de indicadores

ACTIVIDADES DE LIMPIEZA EN PLAZA SANTA CATARINA EN APOYO AL INSTITUTO DE ATENCIÓN A POBLACIONES PRIORITARIAS (IAPP), Y LA SECRETARIA DE SEGURIDAD CIUDADANA (SSC)





## SOS-DGSUS Subdirección de Limpieza Zona Centro | Anexo de indicadores

### PLAZA SANTA CATARINA



## SOS-DGSUS Subdirección de Limpieza Zona Centro | Anexo de indicadores

ACTIVIDADES DE LIMPIEZA EN EJE CENTRAL LÁZARO CÁRDENAS, FRENTE AL EDIFICIO SAN RAFAEL EN APOYO AL INSTITUTO DE ATENCIÓN A POBLACIONES PRIORITARIAS (IAPP), POR RETIRO DE PERSONAS EN SITUACIÓN VULNERABLE



## SOS-DGSUS Subdirección de Limpieza Zona Centro | Anexo de indicadores

ACTIVIDADES DE LIMPIEZA EN CALLE VIOLETA EN APOYO AL INSTITUTO DE ATENCIÓN A POBLACIONES PRIORITARIAS (IAPP), POR RETIRO DE PERSONAS EN SITUACIÓN VULNERABLE.





## SOS-DGSUS Subdirección de Limpieza Zona Centro | Anexo de indicadores

ACTIVIDADES DE LIMPIEZA EN BELISARIO DOMÍNGUEZ, FRENTE AL TEMPLO DE LA INMACULADA CONCEPCIÓN EN APOYO AL INSTITUTO DE ATENCIÓN A POBLACIONES PRIORITARIAS (IAPP), POR RETIRO DE PERSONAS EN SITUACIÓN VULNERABLE.



## SOS-DGSUS Subdirección de Limpieza Zona Centro | Anexo de indicadores

ACTIVIDADES DE LIMPIEZA EN EJE CENTRAL LÁZARO CÁRDENAS, ESQUINA REPÚBLICA DE PERÚ EN APOYO AL INSTITUTO DE ATENCIÓN A POBLACIONES PRIORITARIAS (IAPP), POR RETIRO DE PERSONAS EN SITUACIÓN VULNERABLE.



## SOS-DGSUS Subdirección de Limpieza Zona Centro | Anexo de indicadores

### PLANTÓN DEL FRENTE INTERNACIONAL OBRADORISTA, EN PLAZA SEMINARIO





## SOS-DGSUS Subdirección de Limpieza Zona Centro | Anexo de indicadores

### PLANTÓN DEL FRENTE INTERNACIONAL OBRADORISTA, EN PLAZA SEMINARIO





## SOS-DGSUS Subdirección de Limpieza Zona Centro | Anexo de indicadores

### LIMPIEZA EN PLAZA FUNDACIÓN CON MOTIVO DEL PLANTÓN DEL “FRENTE NACIONAL DE LIBERACIÓN SOCIAL”



## SOS-DGSUS Subdirección de Limpieza Zona Centro | Anexo de indicadores

### LIMPIEZA EN PLAZA FUNDACIÓN CON MOTIVO DEL PLANTÓN DEL “FRENTE NACIONAL DE LIBERACIÓN SOCIAL”



## SOS-DGSUS Subdirección de Limpieza Zona Centro | Anexo de indicadores

### LIMPIEZA EN CALLE 20 DE NOVIEMBRE CON MOTIVO DEL PLANTÓN DEL “MOVIMIENTO DE UNIFICACIÓN Y LUCHA TRIQUI INDEPENDIENTE”





## SOS-DGSUS Subdirección de Limpieza Zona Centro | Anexo de indicadores

### LIMPIEZA EN CALLE 20 DE NOVIEMBRE CON MOTIVO DEL PLANTÓN DEL “MOVIMIENTO DE UNIFICACIÓN Y LUCHA TRIQUI INDEPENDIENTE”





## SOS-DGSUS Subdirección de Limpieza Zona Centro | Anexo de indicadores

### RETIRO DE PROPAGANDA EN PUESTOS DE PERIÓDICOS, UBICADOS EN CALLES DEL CENTRO HISTÓRICO PERÍMETRO "A"



## SOS-DGSUS Subdirección de Limpieza Zona Centro | Anexo de indicadores

**LIMPIEZA EN LA PLAZA DE LA CIUDADELA, DERIVADO DE LOS EVENTOS SOCIO-CULTURALES PROGRAMADOS POR EL FIDEICOMISO CENTRO HISTÓRICO DE LA CIUDAD DE MÉXICO, “TERTULIA CALLEJERA”**



## SOS-DGSUS Subdirección de Limpieza Zona Centro | Gráficas de indicadores

### BARRIDO MANUAL





## SOS-DGSUS Subdirección de Limpieza Zona Centro | Gráficas de indicadores

### RECOLECCIÓN DE RESIDUOS SÓLIDOS





## RECOLECCIÓN DE TIRADEROS CLANDESTINOS



## SOS-DGSUS Subdirección de Limpieza Zona Centro | Gráficas de indicadores

### LAVADO



SOS-DGSUS Subdirección de Limpieza Zona Centro | Gráficas de indicadores

**LAVADO DE  
PAPELERAS**



**RETIRO DE  
PROPAGANDA**





## SOS-DGSUS Subdirección de Limpieza Zona Centro | Gráficas de indicadores

### RETIRO DE CHICLES







# Sistema de Transporte Colectivo - Metro

## STC-Metro | Indicadores

Estrategia	Indicador	Reporte del 30 al 12 de septiembre	U. Medida	Periodicidad	Próximo reporte
Atención de incidencias	01) Escaleras eléctricas fuera de servicio por <u>modernización</u> / <u>mantenimiento</u> de las <b>75</b> ubicadas en las estaciones del <b>CH</b>	<b>0/2</b>	Unidades fuera de servicio por Mod. / Mant.	quincenal	30 de Septiembre
Atención de incidencias	02) Elevadores fuera de servicio por <u>modernización</u> / <u>mantenimiento</u> de los <b>19</b> ubicados en las estaciones del <b>CH</b>	<b>Todas en función</b>	Unidades fuera de servicio por Mod. / Mant.		

ESCALERAS			
Perímetro A		Perímetro B	
		<b>Balderas 7674</b>	<b>Línea 1</b>
<b>Bellas Artes K5</b>	<b>Línea 8</b>	<b>Fray Servando 2515</b>	<b>Línea 4</b>
<b>Zocalo</b>	<b>Línea 2</b>	<b>Garibaldi S4</b>	<b>Línea 8</b>
		<b>Morelos</b>	<b>Línea B</b>

ELEVADORES	
<b>Balderas BAL-3-ET3</b>	<b>Línea 3</b>
<b>Juárez</b>	<b>Línea 3</b>

## STC-Metro | Indicadores

### DIRECCIÓN DE INSTALACIONES FIJAS / GERENCIA DE INSTALACIONES MECÁNICAS Y VÍAS COORDINACIÓN DE INSTALACIONES HIDRÁULICAS Y MECÁNICAS

#### ESTADO DE OPERACIÓN DE LAS ESCALERAS ELECTROMECÁNICAS DE LA RED DEL S.T.C INSTALADAS EN EL CENTRO HISTÓRICO

LÍNEA	ESTACIÓN	ELEVADORES INSTALADOS	OPERÓ CORRECTAMENTE Del 30 de agosto al 12 de septiembre del 2024														OBSERVACIONES
			30	31	1	2	3	4	5	6	7	8	9	10	11	12	
			V	S	D	L	M	M	J	V	S	D	L	M	M	J	
<b>PERIMETRO A</b>																	
1	Isabel la Católica																
2	Hidalgo																
2	Bellas Artes																
2	Allende																
3	Hidalgo																
8	Bellas Artes																
	<b>TOTAL:</b>	<b>7</b>	<b>0</b>	<b>0</b>	<b>0</b>	<b>0</b>	<b>0</b>	<b>0</b>	<b>0</b>	<b>0</b>	<b>0</b>	<b>0</b>	<b>0</b>	<b>0</b>	<b>0</b>	<b>0</b>	<b>0</b>
<b>PERIMETRO B</b>																	
1	Candelaria																
3	Guerrero																
4	Morelos																
4	Candelaria																
4	Fray Servando																
8	Garibaldi																
8	San Juan de Letrán																
8	Salto del Agua																
8	Doctores																
B	Guerrero																
B	Garibaldi																
B	Lagunilla																
B	Tepito																
B	Morelos																
	<b>TOTAL:</b>	<b>12</b>	<b>0</b>	<b>0</b>	<b>0</b>	<b>0</b>	<b>0</b>	<b>0</b>	<b>0</b>	<b>0</b>	<b>0</b>	<b>0</b>	<b>0</b>	<b>0</b>	<b>0</b>	<b>0</b>	<b>0</b>



# Secretaría de Seguridad Ciudadana Control de Tránsito



## Tránsito | Indicadores

INFRAESTRUCTURA SEMAFORICA	
<b>INTERSECCIONES</b>	
SISTEMA CENTRALIZADO	<b>149</b>
SISTEMA AISLADO	<b>13</b>
INFRAESTRUCTURA DE RED DE CAMARAS DE TRANSITO	
<b>10</b>	

**Mantenimiento:** Mantenimiento de la Red Semafórica y Cámaras de Tránsito del Centro Histórico.

**Descripción:** Son todas las acciones que tienen como objetivo preservar la infraestructura con la se cuenta o restaurarla a un estado en el cual pueda llevar a cabo alguna función designado, requiriendo la necesidad de rehabilitar o sustituir el equipo para poder continuar haciendo uso de él. evitando demoras en tiempo de recorrido así como daños materiales y humanos.



## Tránsito | Indicadores

Estrategia	Indicador	Reporte al 17/09	U. Medida	Periodicidad	Próximo reporte
Semáforos	01) Mantenimiento correctivo a semáforos	<b>46</b>	cantidad	quincenal	30 de septiembre
	02) Mantenimiento preventivo a semáforos	<b>0</b>	cantidad		

## Tránsito | Indicadores

### MANTENIMIENTO SEMAFORICO

CORRECTIVO	
APAGADO	9
CABLE DE COMUNICACIÓN DAÑADO	2
CORTO	4
DESINTALACIÓN	1
DESORIENTADO	1
FOCO FUNDIDO	5
FY-CINTILANTE	11
ST-DESCONECTADO / FUERA DE COMUNICACIÓN	13
<b>TOTAL GENERAL</b>	<b>46</b>

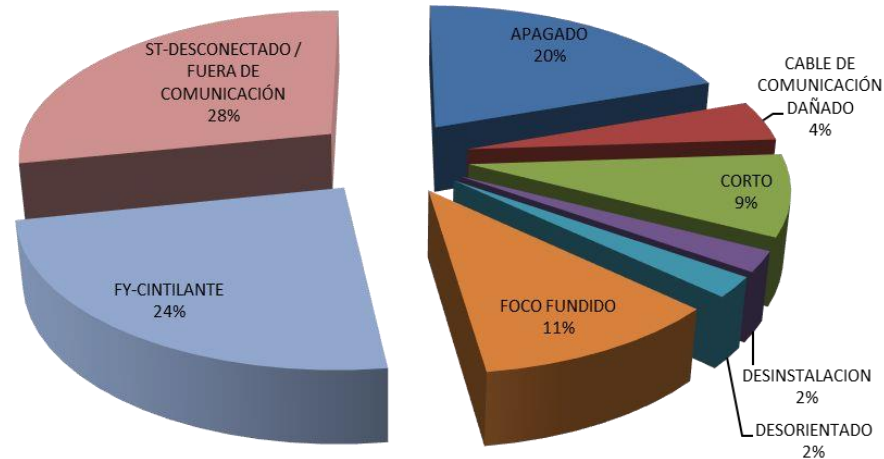



# Comisión Federal de Electricidad



## Comisión Federal de Electricidad | Indicadores

Tema	Indicador	Periodicidad	Quincena del 4 al 17 de septiembre de 2024	Próximo reporte
Mantenimiento a infraestructura	Número de siniestros de robo registrados de elementos de infraestructura	Quincenal	<b>0</b>	1 de octubre de 2024
	Número de bóvedas atendidas con acciones de desagüe	Quincenal	<b>34</b>	
	Número de atenciones a fallas en el suministro de energía eléctrica	Quincenal	<b>14</b>	
	Número de tapas de registros y/o bóvedas reparadas	Quincenal	<b>1</b>	
	Número de obras de mantenimiento que impliquen rompimiento en vía pública	Quincenal	<b>1</b>	

## Comisión Federal de Electricidad | Indicadores

### Anexo 1. Detalle de ubicaciones

#### Número de siniestros de robo registrados de elementos de infraestructura

DIRECCIÓN	ENTRE CALLES	NO. EXT O REFERENCIA	COLONIA	CANTIDAD EQUIPOS	DESCRIPCIÓN
SIN DATO	SIN DATO	SIN DATO	SIN DATO	0	SIN DATO
TOTAL				0	

## Comisión Federal de Electricidad | Indicadores

### Anexo 2. Detalle de ubicaciones

#### Número de bóvedas atendidas con acciones de desagüe

DIRECCIÓN	NO. EXT O REFERENCIA	COLONIA	CANTIDAD	DESCRIPCIÓN
5 DE MAYO ENTRE EJE CENTRAL Y MOTOLINIA	SIN DATO	CENTRO	12	DESAGÜE, INSPECCIÓN A EQUIPOS
16 DE SEPTIEMBRE ENTRE EJE CENTRAL Y PLAZA DE LA CONSTITUCIÓN	SIN DATO	CENTRO	10	DESAGÜE, INSPECCIÓN A EQUIPOS
TACUBA + REP. DE GUATEMALA ENTRE MARCONI Y JESÚS MARÍA	SIN DATO	CENTRO	12	DESAGÜE, INSPECCIÓN A EQUIPOS
<b>TOTAL</b>			<b>34</b>	



## Comisión Federal de Electricidad | Indicadores

### Anexo 3. Detalle de ubicaciones

### Número de atenciones a fallas en el suministro de energía eléctrica

DIRECCIÓN	ENTRE CALLES		NO. EXT O REFERENCIA	COLONIA	CANTIDAD	DESCRIPCIÓN
REP. DE PERÚ 76	REP. DE CHILE	REP. DE BRASIL	SIN DATO	CENTRO	1	FALLA EN BAJA TENSIÓN
REP. DE PERÚ 100	REP. DE CHILE	REP. DE BRASIL	SIN DATO	CENTRO	1	FALLA EN BAJA TENSIÓN
ALTUNA 7	REP. DE HONDURAS	REP. DE PERÚ	SIN DATO	CENTRO	1	FALLA EN BAJA TENSIÓN
REP. DE PARAGUAY 78	REP. DE BRASIL	REP. DE ARGENTINA	SIN DATO	CENTRO	1	FALLA EN BAJA TENSIÓN
LECUMBERRI 35	CALLEJÓN MIXCALCO	CIRCUNVALACIÓN	SIN DATO	CENTRO	1	FALLA EN BAJA TENSIÓN
GRAL. MIGUEL ALEMÁN 10	LEONA VICARIO	MANUEL DOBLADO	SIN DATO	CENTRO	1	FALLA EN BAJA TENSIÓN
MARGIL 30	REP. DE GUATEMALA	EMILIANO ZAPATA	SIN DATO	CENTRO	1	FALLA EN BAJA TENSIÓN
REP. DE COSTA RICA 18	REP. DE DOMINICANA	REP. DE ARGENTINA	SIN DATO	CENTRO	1	FALLA EN BAJA TENSIÓN
RAMÓN CORONA 8	TALAVERA	ROLDÁN	SIN DATO	CENTRO	1	FALLA EN BAJA TENSIÓN
SAN ANTONIO TOMATLAN 32	MANUEL DOBLADO		SIN DATO	CENTRO	1	FALLA EN BAJA TENSIÓN
EL CARMEN 82	APARTADO	REP. DE BOLIVIA	SIN DATO	CENTRO	1	FALLA EN BAJA TENSIÓN
REP. DE URUGUAY 132	CORREO MAYOR	PASAJE YUCATÁN	SIN DATO	CENTRO	1	FALLA EN BAJA TENSIÓN
PLAZA JUAN JOSÉ BAEZ 9	MISIONEROS	MESONES	SIN DATO	CENTRO	1	FALLA EN BAJA TENSIÓN
MESONES 187	JESÚS MARÍA	1ER CALLEJÓN TOPACIO	SIN DATO	CENTRO	1	FALLA EN BAJA TENSIÓN
					14	





## Comisión Federal de Electricidad | Indicadores

### Anexo 4. Detalle de ubicaciones

#### Número de tapas de registros y/o bóvedas reparadas

DIRECCIÓN	ENTRE CALLES	NO. EXT O REFERENCIA	COLONIA	CANTIDAD	DESCRIPCIÓN
REP. DE VENEZUELA ENTRE REP. DE BRASIL Y REP. DE ARGENTINA		SIN DATO	CENTRO	1	REPOSICIÓN DE TAPAS
TOTAL				1	

## Comisión Federal de Electricidad | Indicadores

### Anexo 5. Detalle de ubicaciones

#### Número de obras de mantenimiento que impliquen rompimiento en vía pública

DIRECCIÓN	ENTRE CALLES	NO. EXT O REFERENCIA	COLONIA	CANTIDAD	DESCRIPCIÓN
REP. DE PARAGUAY	REP. DE BRASIL Y REP. DE ARGENTINA	SIN DATO	CENTRO	1	REPARACION DE BAJA TENSIÓN
			TOTAL	1	



# Fideicomiso del Centro Histórico

## FCH | Gráficas de obras en proceso.

CONTRATOS DE OBRA PÚBLICA QUE REALIZA EL FIDEICOMISO CENTRO HISTÓRICO DE LA CIUDAD DE MÉXICO				
NO. DE CONTRATO	CONCEPTO	AVANCE FÍSICO ANTERIOR (%)	AVANCE FÍSICO ACTUAL (%)	TERMINACIÓN PROGRAMADA
FCH/CDI/AD/002/2024	"RECUPERACIÓN ESTRUCTURAL Y RESTAURACIÓN DEL <b>TEMPLO DE NUESTRA SEÑORA DE LORETO</b> ".	70	90	SEPTIEMBRE 2024
FCH/CDI/AD/003/2024	RECUPERACIÓN ESTRUCTURAL Y RESTAURACIÓN EN LA " <b>RECTORÍA DE SAN FELIPE NERI, LA PROFESA</b> ".	65.49	89	SEPTIEMBRE 2024
FCH/CDI/AD/004/2024	RECUPERACIÓN ESTRUCTURAL Y RESTAURACIÓN EN EL " <b>TEMPLO DE LA SANTÍSIMA TRINIDAD</b> ".	53.45	82	SEPTIEMBRE 2024
FCH/CDI/AD/005/2024	"RECUPERACIÓN ESTRUCTURAL Y RESTAURACIÓN EN EL <b>TEMPLO DE SAN JUAN DE DIOS</b> ".	75	90	SEPTIEMBRE 2024



## FCH | Gráficas de obras en proceso.

CONTRATOS DE OBRA PÚBLICA QUE REALIZA EL FIDEICOMISO CENTRO HISTÓRICO DE LA CIUDAD DE MÉXICO				
NO. DE CONTRATO	CONCEPTO	AVANCE FÍSICO ANTERIOR (%)	AVANCE FÍSICO ACTUAL (%)	TERMINACIÓN PROGRAMADA
FCH/CDI/AD/006/2024	"RECUPERACIÓN ESTRUCTURAL Y RESTAURACIÓN EN EL TEMPLO DE SANTO DOMINGO DE GUZMAN-CUAUHEMOC".	67	90	SEPTIEMBRE 2024
FCH/CDI/AD/007/2024	"RECUPERACIÓN ESTRUCTURAL Y RESTAURACIÓN EN EL TEMPLO DE SANTA CATARINA".	75	95	SEPTIEMBRE 2024
FCH/CDI/AD/008/2024	"REHABILITACIÓN ESTRUCTURAL PUNTUAL EN EL TEMPLO DE LA SOLEDAD DE LA SANTA CRUZ".	99	100	AGOSTO 2024
S/N	CONSERVACIÓN Y RESTAURACIÓN DEL PAISAJE HISTÓRICO-URBANO EN LA ANTIGUA LAGUNILLA E INMUEBLES PUNTALES EN EL CENTROHISTÓRICO (AYUDAS)	58	87	AGOSTO 2024

## FCH | Obras en Proceso. Convenio de participación conjunta con el Fideicomiso F/54.



Inyección de grietas en extradós de bóvedas de nave principal, así como integración de enladrillado.

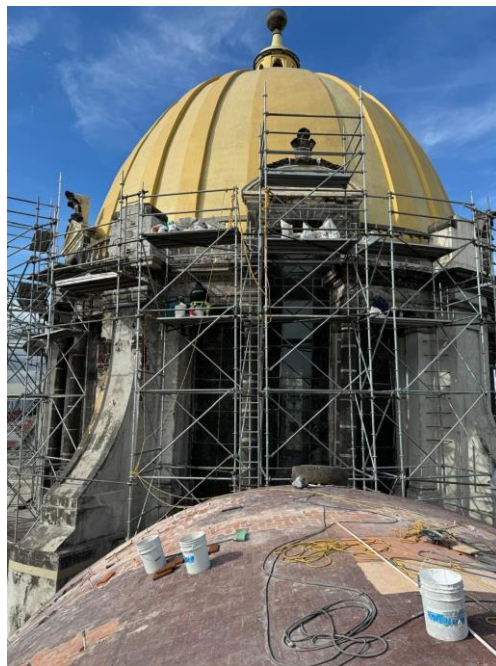

Atención a grietas por exterior de tambor.

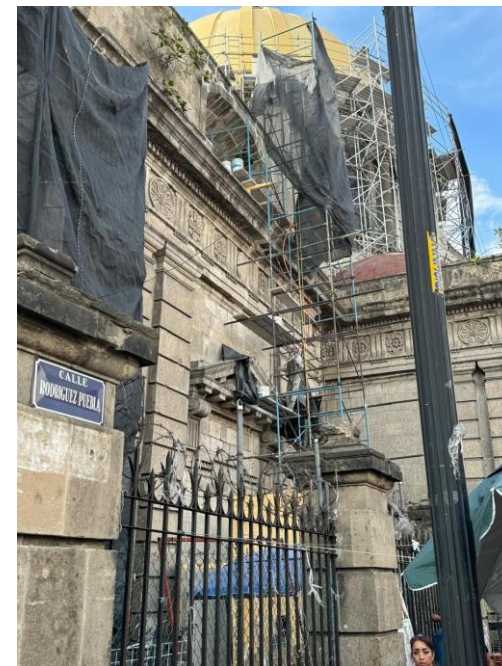

Inyección de grietas e integración de piezas de cantera en sección oriente de la nave principal.

**"RECUPERACIÓN ESTRUCTURAL Y RESTAURACIÓN DEL  
TEMPLO DE NUESTRA SEÑORA DE LORETO "**

## FCH | Obras en Proceso. Convenio de participación conjunta con el Fideicomiso F/54.



Construcción de bastidor de madera y colado de piso de concreto.

**RECUPERACIÓN ESTRUCTURAL Y RESTAURACIÓN EN LA  
"RECTORÍA DE SAN FELIPE NERI, LA PROFESA".**



## FCH | Obras en Proceso. Convenio de participación conjunta con el Fideicomiso F/54.



Exploración, inyección y colocación de grapas en grietas del presbiterio

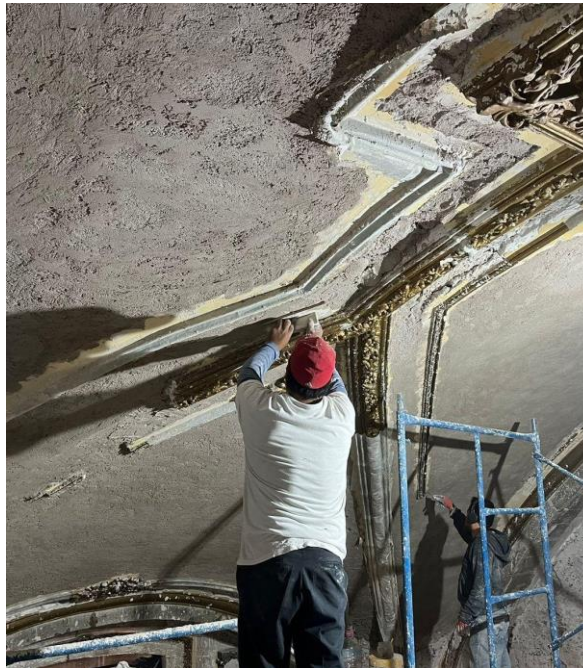

Aplicación de aplanado grueso y fino en intradós de bóvedas del crucero.



Rejunteo de piezas de cantera en todo el templo

**RECUPERACIÓN ESTRUCTURAL Y RESTAURACIÓN EN EL**  
**"TEMPLO DE LA SANTÍSIMA TRINIDAD"**



## FCH | Obras en Proceso. Convenio de participación conjunta con el Fideicomiso F/54.



Aplicación de aplanado fino y pintura a la cal.

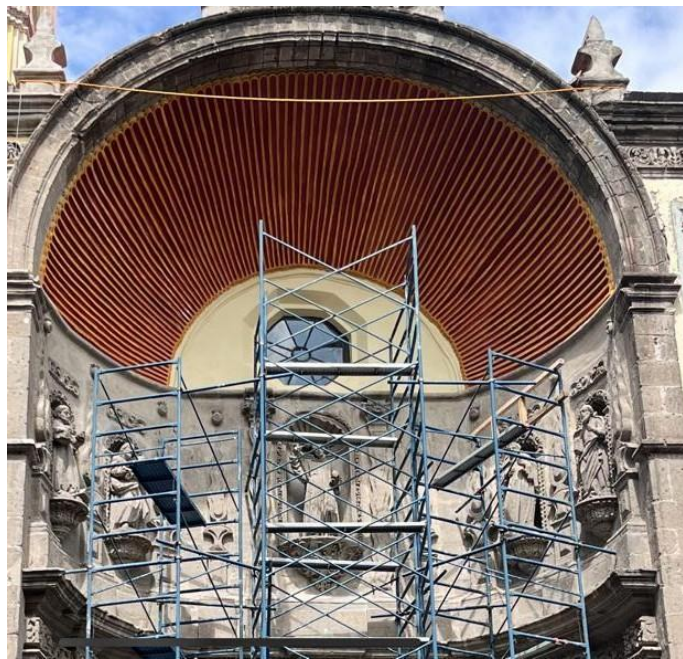

Consolidación de bóveda estriada (Aconchada) y aplicación de pintura a la cal.



Mantenimiento y conservación de puerta monumental y cancelería de madera.

"RECUPERACIÓN ESTRUCTURAL Y RESTAURACIÓN EN EL  
TEMPLO DE SAN JUAN DE DIOS"



## FCH | Obras en Proceso. Convenio de participación conjunta con el Fideicomiso F/54.



Consolidación de bóvedas de nave principal



Integración de vigería de madera y entablado de espadaña

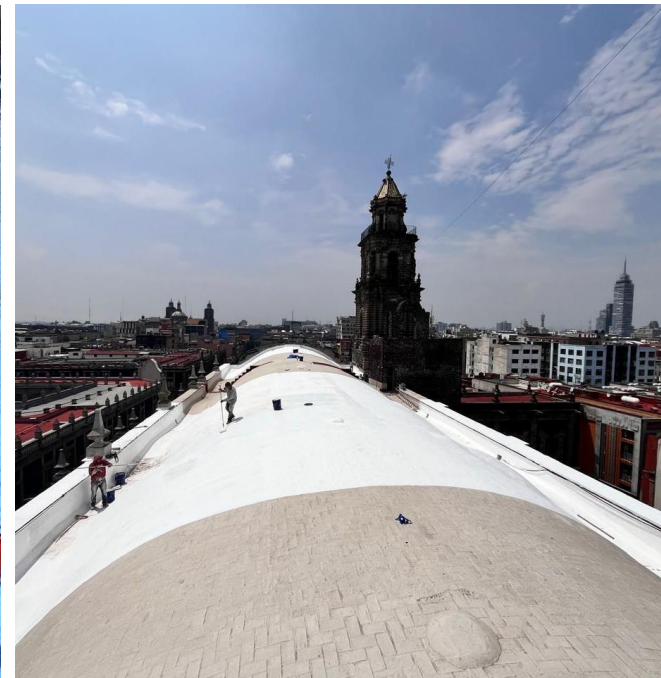

Aplicación de impermeabilizante en azotea

**"RECUPERACIÓN ESTRUCTURAL Y RESTAURACIÓN EN EL  
TEMPLO DE SANTO DOMINGO DE GUZMAN-CUAUHTEMOC"**

## FCH | Obras en Proceso. Convenio de participación conjunta con el Fideicomiso F/54.

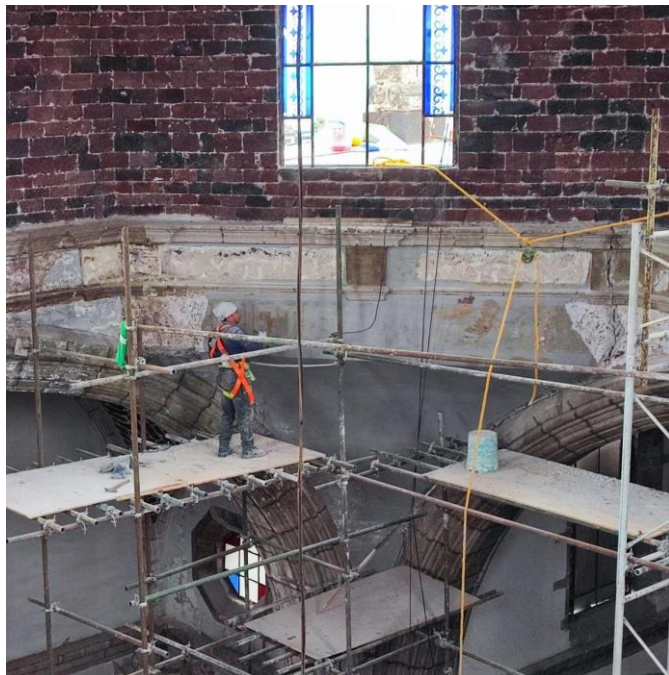

Integración de aplanado grueso en pechinas de cúpula principal



Aplicación de impermeabilizante blanco en extradós  
de cúpula

**"RECUPERACIÓN ESTRUCTURAL Y RESTAURACIÓN EN EL  
TEMPLO DE SANTA CATARINA"**



## FCH | Obras en Proceso. Convenio de participación conjunta con el Fideicomiso F/54.



Trabajos concluidos, en periodo de verificación.

**"REHABILITACIÓN ESTRUCTURAL PUNTUAL EN EL TEMPLO DE LA SOLEDAD DE LA SANTA CRUZ"**

## FCH | Obras en Proceso. Convenio de participación conjunta con el Fideicomiso F/54.



VENEZUELA 12



REPÚBLICA DE CHILE 47

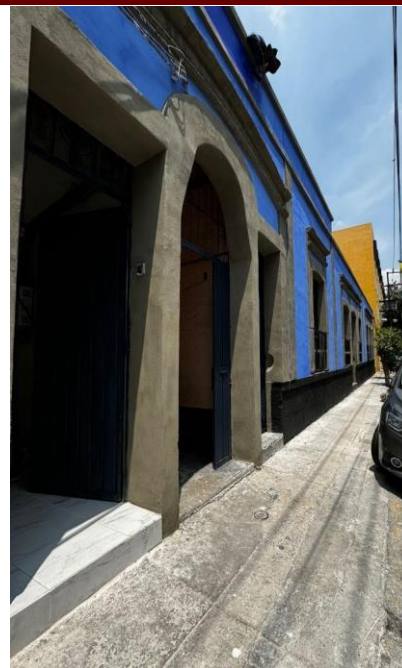

LEONA VICARIO 68



DEL CARMEN 47

**CONSERVACIÓN Y RESTAURACIÓN DEL PAISAJE HISTÓRICO-URBANO EN LA ANTIGUA LAGUNILLA E INMUEBLES PUNTUALES EN EL CENTROHISTÓRICO (AYUDAS)**



## FCH | Obras en Proceso. Convenio de participación conjunta con el Fideicomiso F/54.

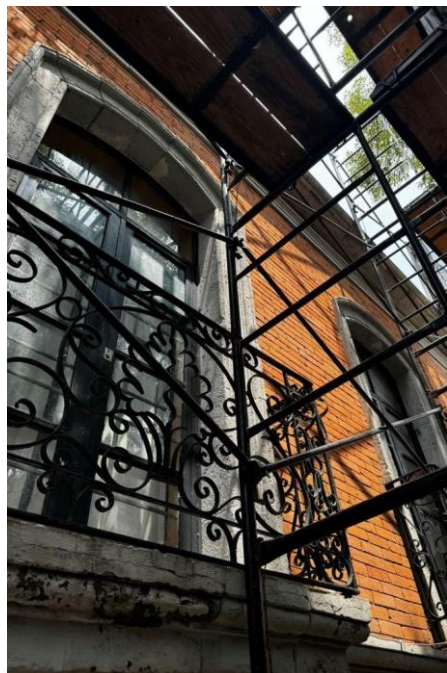

Lavado acuoso de tabique y retiro de pintura en herrerías

PEDRO MORENO 117



Cambio de piezas de cantera en cornisas, afinado de superficies de muros y limpieza de herrerías

MAGDALENA



Tratamiento de conservación de elementos de madera en puertas y ventanas así como portón de acceso



# Instituto Local de la Infraestructura Física Educativa de la Ciudad de México



## ILIFE | Indicadores



GOBIERNO DE LA  
CIUDAD DE MÉXICO

SECRETARÍA DE OBRAS Y SERVICIOS DE LA CIUDAD DE MÉXICO

INSTITUTO LOCAL DE LA INFRAESTRUCTURA FÍSICA EDUCATIVA DE LA CIUDAD DE MÉXICO



### INMUEBLES ESCOLARES CENTRO HISTÓRICO 17 DE SEPTIEMBRE DE 2024

1	Escuela Primaria "Lisandro Calderón" Calzada de Guadalupe, Colonia Peralvillo, Alcaldía Cuauhtémoc. C.P. 06220 Ciudad de México.	48%	En proceso trabajos de mantenimiento en el plantel.
2	Escuela Jardín de Niños "Benito Juárez" Calle Jalapa, Roma Sur, Alcaldía Cuauhtémoc. C.P. 06760, Ciudad de México.	100%	Se concluyeron los trabajos de mantenimiento en el plantel.
3	Secundaria Laboratorios "Dr. Enrique Beltrán Castillo" Calle Lorenzo Boturini, Colonia Tránsito, Alcaldía Cuauhtémoc. C.P. 06820, Ciudad de México.	100%	Se concluyeron los trabajos de mantenimiento en el plantel.
4	Escuela Primaria "Francisco González Bocanegra" Calle Vicente Riva Palacio, Colonia Peralvillo, Alcaldía Cuauhtémoc. C.P. 06300, Ciudad de México.	100%	Se concluyeron los trabajos de mantenimiento en el plantel.
5	Escuela Primaria "El Pensador Mexicano" Calle Vicente Riva Palacio, Colonia Santa María La Ribera, Alcaldía Cuauhtémoc. C.P. 06400, Ciudad de México.	88%	En proceso trabajos de mantenimiento en el plantel.
6	CAI SEP No 30 "Ovidio Decroly" Calle Naranjo, Colonia Santa María La Ribera, Alcaldía Cuauhtémoc. C.P. 06400. Ciudad de México.	60%	En proceso trabajos de mantenimiento en el plantel.

Página 1

## ILIFE | Indicadores

7	Escuela Secundaria "República Mexicana" Calle Abraham González, Colonia Juárez, Alcaldía Cuauhtémoc. C.P. 06600, Ciudad de México.	100%	Se concluyeron los trabajos de mantenimiento en el plantel.
8	Escuela Jardín de Niños "Cadetes De La Naval" Avenida Arcos De Belén, Colonia Centro, Alcaldía Cuauhtémoc. C.P. 06040, Ciudad de México.	100%	Se concluyeron los trabajos de mantenimiento en el plantel.
9	Escuela Jardín de Niños "José María Luis Mora" Calle Guerrero, Colonia Nonoalco Tlatelolco, Alcaldía Cuauhtémoc. C.P. 06900, Ciudad de México.	100%	Se concluyeron los trabajos de mantenimiento en el plantel.
10	Escuela Primaria "Dr. Agustín Rivera" Avenida Arcos De Belén, Colonia Centro, Alcaldía Cuauhtémoc. C.P. 06080, Ciudad de México.	100%	Se concluyeron los trabajos de mantenimiento en el plantel.
11	Escuela Primaria "República De Líbano" Calle Las Cruces 45, Colonia Centro, Alcaldía Cuauhtémoc. C.P. 06070, Ciudad de México.	100%	Se concluyeron los trabajos de mantenimiento en el plantel.
12	"Escuela Secundaria Técnica 13" Calle Francisco Ayala, Colonia Ampliación Asturias, Alcaldía Cuauhtémoc. C.P. 06890, Ciudad de México.	100%	Se concluyeron los trabajos de mantenimiento en el plantel.





# Instituto Nacional de Antropología e Historia



## INAH | Indicadores

Estrategia	Indicador	Reporte al 13/09/24	U. Medida	Periodicidad	Próximo reporte
Solicitud	01) Solicitud de autorización de obra para inmuebles CH	<b>14</b>	cantidad	quincenal	<b>02/10/24</b>
	02) Solicitud de colocación de enseres P. Ciudad al Aire Libre	<b>4</b>	cantidad		
Autorización	03) Autorizaciones de obra para inmuebles CH	<b>10</b>	cantidad		
	04) Autorizaciones de colocación de enseres P. Ciudad al Aire Libre	-	cantidad		



## INAH | Anexos

### Solicitudes de obra

Autorización	Ubicación	No.	Alcaldía - Cauhtémoc	Obra	Tipo
-	CORREO MAYOR	46	CENTRO HISTÓRICO	REGULARIZACION DE OBRA DE ADECUACION CONCLUIDA	OBRA MAYOR
-	CORREGIDORA	13	CENTRO HISTÓRICO	REGULARIZACION DE OBRA DE ADECUACION CONCLUIDA	OBRA MAYOR
-	JOSE MARIA PINO SUAREZ	16	CENTRO HISTÓRICO	PRORROGA DE REMODELACION DE FACHADA	OBRA MAYOR
-	ALAMEDA CENTRAL Y KIOSCO	SN	CENTRO HISTÓRICO	DEMOLICION Y RETIRO DE RESTO DE INMUEBLE COLAPSADO	OBRA MAYOR
-	REPUBLICA DE CUBA	92	CENTRO HISTÓRICO	TRABAJOS PRELIMINARES PARA INTERVENCION ESTRUCTURAL	OBRA MAYOR
-	REPUBLICA DE PERU	112	CENTRO HISTÓRICO	LIBERACION, CONSOLIDACION, REINTEGRACION Y ADECUACION DE EDIFICIO DE VIVIENDA	OBRA MAYOR



## INAH | Anexos

### Solicitudes de obra

Autorización	Ubicación	No.	Alcaldía - Cauhtémoc	Obra	Tipo
-	REPÚBLICA DE ARGENTINA	28	CENTRO HISTÓRICO	ANUNCIO	OBRA MENOR
-	ANILLO DE CIRCUNVALACIÓN	409	CENTRO HISTÓRICO	MANTENIMIENTO GENERAL, ELEVADOR Y CAMBIO DE PISOS	OBRA MAYOR
-	BOLIVAR	8 INT 408	CENTRO HISTÓRICO	MANTENIMIENTO GENERAL	OBRA MENOR
-	16 DE SEPTIEMBRE	81 PISOS 21 Y 22	CENTRO HISTÓRICO	MODIFICACION DE FACHADA Y ADAPTACIÓN DE INMUEBLE	OBRA MAYOR





## INAH | Anexos

### Autorizaciones de obra

Autorización	Ubicación	No.	Alcaldía - Cauhtémoc	Obra	Tipo
-	REPUBLICA DE URUGUAY	21	CENTRO HISTÓRICO	REMDELACIÓN INTERIOR DE LOCAL COMERCIAL.	OBRA MENOR
-	PLAZA DE LA CONSTITUCIÓN-BARANDAL	S/N	CENTRO HISTÓRICO	COLOCACIÓN DE HERRERIA PERIMETRAL SOBRE EL ACCESO PONIENTE DEL METRO ZÓCALO.	OBRA MENOR
-	VENUSTIANO CARRANZA	92	CENTRO HISTÓRICO	INSTALACIÓN TEMPORAL DE DECORACIÓN NAVIDEÑA.	OBRA MENOR
-	BUCARELI	35	CENTRO HISTÓRICO	REMDELACIÓN Y ADECUACIÓN INTERIOR DE LOCAL.	OBRA MENOR
-	LAS CRUCES	36	CENTRO HISTÓRICO	TRABAJOS DE MANTENIMIENTO Y REHABILITACIÓN DEL LOBBY.	OBRA MENOR
-	LERDO	178	CENTRO HISTÓRICO	CONSOLIDACIÓN DE BÓVEDAS Y MUROS EN EL PARROQUIA DE NUESTRA SEÑORA DE LOS ÁNGELES.	OBRA MAYOR
-	REGINA	45	CENTRO HISTÓRICO	TRABAJOS DE MANTENIMIENTO SOBRE LA FACHADA.	OBRA MENOR



## Autorizaciones de obra

Autorización	Ubicación	No.	Alcaldía - Cauhtémoc	Obra	Tipo
-	PLAZA DE LA CONSTITUCIÓN	SN	CENTRO HISTÓRICO	COLOCACIÓN DE PLACA CONMEMORATIVA.	OBRA MENOR
-	JOSÉ MARÍA PINO SUÁREZ	16	CENTRO HISTÓRICO	TRABAJOS DE MANTENIMIENTO EN LA FACHADA.	
-	PALMA	34	CENTRO HISTÓRICO	TRABAJOS DE ADECUACIÓN INTERIOR DE LOCAL.	OBRA MENOR
-	LUIS GONZÁLEZ OBREGÓN	23	CENTRO HISTÓRICO	REMODELACIÓN, RESTAURACIÓN E INTEGRACIÓN ARQUITECTONICA DEL INMUEBLE.	OBRA MAYOR
-	FRAY SERVANDO TERESA DE MIER-20 DE NOVIEMBRE	SN	CENTRO HISTÓRICO	TRABAJOS DE MANTENIMIENTO SOBRE LA FACHADA.	OBRA MENOR
-	BUCARELI	99	CENTRO HISTÓRICO	TRABAJOS DE MANTENIMIENTO DE LA ESCALERA PRINCIPAL DEL PALACIO COBIAN.	OBRA MNEOR
-	PLAZA FRAY BARTOLOMÉ DE LAS CASAS	13	CENTRO HISTÓRICO	TRABAJOS DE MANTENIMIENTO.	OBRA MENOR



## INAH | Anexos

### Autorización de colocación de Enseres

Autorización	Ubicación	No.	Alcaldía - Cauhtémoc	Obra	Tipo
-	REGINA	59-61	CENTRO HISTÓRICO	COLOCACIÓN DE ENSERES.	OBRA MENOR
-	EMILIANO ZAPATA	60	CENTRO HISTÓRICO	COLOCACIÓN DE ENSERES.	OBRA MENOR
-	MOTOLINIA	40	CENTRO HISTÓRICO	COLOCACIÓN DE ENSERES.	OBRA MENOR
-	REPÚBLICA DE CUBA	92	CENTRO HISTÓRICO	COLOCACIÓN DE ENSERES.	OBRA MENOR



# Secretaría de Gestión Integral de Riesgos y Protección Civil



# SGRyPC | Anexos



COMITÉ DE INSTALACIONES SUBTERRÁNEAS (CIS)

EJERCICIO 2024

SECRETARÍA DE GESTIÓN INTEGRAL DE RIESGOS  
Y PROTECCIÓN CIVIL

DIRECCIÓN GENERAL DE ANÁLISIS DE RIESGOS

12 al 16 de Agosto 2024

No.	VOLANTE	ESTATUS	DESCRIPCIÓN	NÚMERO DGAR/SGIRP	Fecha de ingres	Fecha de atención	OBV	año	TIPO PROYECTO	MES	mL	población	postes	registros	CAJAS	cruceros para interconex	SONDEOS	POZOS	TROPEZONES	BÓVEDAS	ANCLAS	Tmas domiciliarias	Receptores sismicos
1	3789	Ruta	<b>Ampl. Vigencia. GN.</b> Naturgy. JROMA SUR FASE I. Calle S/D, col Roma Sur.	3330/24	10.07.2024	12.08.2024	AVOT-MPC	2024	GN	AGOSTO	4,851.17	5,700	0	0	0	0	0	0	0	0	0	0	0
2	4296	Ruta	<b>RH. SACMEK. Insurgentes 86., ACUAH. Canalización: 0.00 mL</b>	3336/24	07.08.2024	15.08.2024	OT-MPC	2024	RH	AGOSTO	137.65	6,441											
<b>total</b>											<b>4,988.82</b>	<b>12,141.00</b>	<b>0.00</b>	<b>0.00</b>	<b>0.00</b>	<b>0.00</b>	<b>0.00</b>	<b>0.00</b>	<b>0.00</b>	<b>0.00</b>	<b>0.00</b>	<b>0.00</b>	<b>0.00</b>
<b>NOT-MPC</b>	NEGATIVA A OPINIÓN TÉCNICA EN MATERIA DE PROTECCIÓN CIVIL																						
<b>OT-MPC</b>	OPINIÓN TÉCNICA EN MATERIA DE PROTECCIÓN CIVIL																						
<b>AVOT-MPC</b>	AMPLIACIÓN DE VIGENCIA A OPINIÓN TÉCNICA EN MATERIA DE PROTECCIÓN CIVIL																						