



GOBIERNO DE LA
CIUDAD DE MÉXICO



MESA INTERINSTITUCIONAL DE INFRAESTRUCTURA

XI SESIÓN - Evaluación de mayo

30 de mayo de 2023



Orden del día

Reportes institucionales

Turnos

Incidencias urbanas

Asuntos generales



Reportes Institucionales



Autoridad del Centro Histórico



Autoridad del Centro Histórico | Indicadores

Estrategia	Indicador	Reporte al 26 de mayo de 2023	U. Medida	Periodicidad	Próximo reporte
Atención de incidencias	01) Atención de incidencias de infraestructura del perímetro de la ACH	151	atenciones	quincenal	9 de junio de 2023
Justicia Cívica	02) Atención parques, plazas o áreas verdes apoyo de justicia cívica	1	jornadas		
Eliminación de grafiti	03) Eliminación de grafiti en CH	148	metros cuadrados		
Riego de áreas verdes	04) Riego áreas verdes - ACH	3	jornadas		

Autoridad del Centro Histórico | Atención de incidencias de infraestructura

San Jerónimo
 Justo Sierra
 Plaza
 Empedradillo
 Plaza Tolsá
 Magnolia
 San Ildefonso
 Abraham
 González
 Zócalo
 5 de Mayo
 Mesones
 Margil
 Plaza de la
 Aguilita
 Ayuntamiento
 Artículo 123
 Regina
 República de
 Argentina

Los trabajos realizados consistieron en **Reposición de 1 tapa de registro** en San Jerónimo entre Isabel la Católica y 5 de Febrero, **demolición de 3 m2 de banqueteta y arroyo para reparación de drenaje, demolición de 1 m2 de losa y de 1 m2 de muro de concreto armado de galería, colocación de 11 piezas de piso tipo recinto y colado de 1 m2 de losa de concreto armado** en Justo Sierra entre El Carmen y Jesús María, **aseguramiento con soldadura de 1 tapa de registro** en Plaza Empedradillo, **colocación de 1 manta** en Plaza Tolsa, **reparación de 1 m2 de banqueteta** en Magnolia entre Eje 1 Guerrero y Héroes, **rehabilitación de 42 ml de rejilla, reparación de 3 m2 de banqueteta y colocación de 50 piezas de basaltin** en San Ildefonso entre República de Argentina y El Carmen, **reposición de 2 tapas de registro** en Abraham González esquina Lucerna, **reparación de 3 m2 de banqueteta** en Magnolia entre Eje 1 Guerrero y Héroes, **colocación de 17 señalizaciones de “No Fumar”** en plancha del Zócalo, **reposición de 1 tapa de registro** en 5 de Mayo esquina Bolívar, **reparación de 1 m2 de banqueteta** en Mesones esquina Las Cruces, **retiro de 3 bolardos** en Plaza de la Aguilita, **reposición de 1 tapa de registro** en Ayuntamiento entre Enrico Martínez y Balderas, **reposición de 1 tapa de registro** en Plaza Tolsa, **reposición de 1 tapa de registro** en Artículo 123 y Eje Central, **colocación de 50 ml. de barandal** en jardinería de Regina esquina Bolívar, **colocación de tapial** en República de Argentina esquina Belisario Domínguez.



Autoridad del Centro Histórico | Atención de incidencias de infraestructura



Autoridad del Centro Histórico | Atención con infractores de Justicia Cívica



Se realizó jornada de trabajo comunitario con 13 infractores a la Ley de Cultura Cívica, se realizó limpieza y riego de Plaza de las Vizcaínas y lavado de ventanas Arqueológicas de República de Argentina, 16 de mayo de 2023

Autoridad del Centro Histórico | Acciones puntuales



Se realizó lavado de 2 cisternas de 10,000 litros, 9 tinacos de 1,100 litros y 1 tinaco de 750 litros en Moctezuma No. 71, Col. Guerrero, 15 de mayo de 2023.



Se brindó apoyo al SACMEX para la rehabilitación del drenaje frente al No. 61 de Justo Sierra, 15-18 de mayo de 2023.

Autoridad del Centro Histórico | Atención de áreas verdes

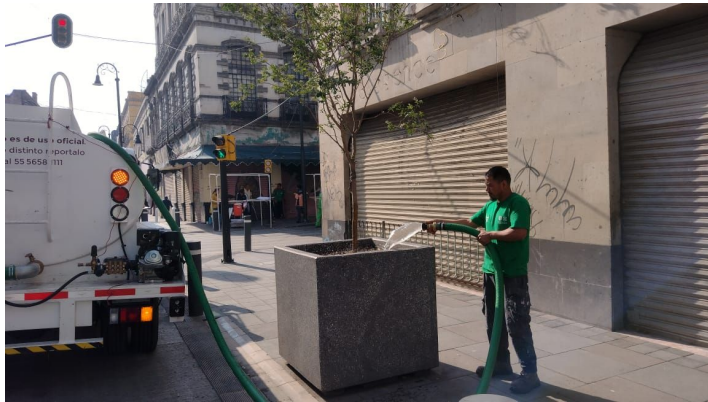

Se realizó riego en República de Guatemala, González Obregón, República de Honduras y República de Nicaragua, 17 de mayo de 2023

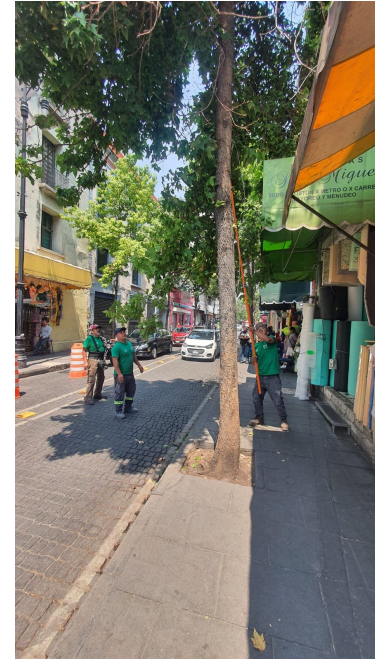

Se realizó poda de un árbol en República del Salvador frente al No. 180, 18 de mayo de 2023

Autoridad del Centro Histórico | Atención de áreas verdes



Se realizó riego en San Jerónimo y Regina,
19 de mayo de 2023



Se realizó riego en Plaza Vizcaínas,
desazolve en Dolores entre Ayuntamiento y
Victoria y se lavó banqueta en Palma y
Primer callejón de 5 de Mayo, 24 de mayo de
2023

Autoridad del Centro Histórico | Atención de áreas verdes



Se realizó reparación de una fuga de agua en San Jerónimo, 26 de mayo de 2023

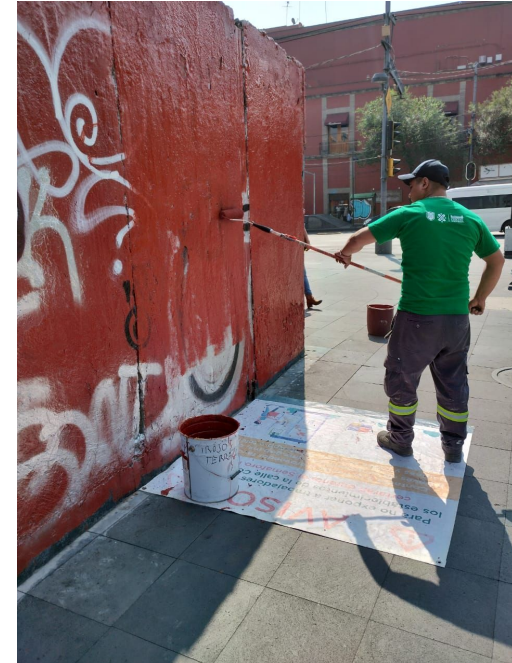

Se realizó eliminación de 148 m2 de grafiti en Eje Central y Av. Hidalgo, 27 de mayo de 2023

Autoridad del Centro Histórico | Seguimiento de indicadores

785

**Incidencias de infraestructura del
perímetro ACH**
enero - mayo



19

**Atenciones a parques, plazas o áreas verdes con
apoyo de Justicia Cívica**
enero - mayo

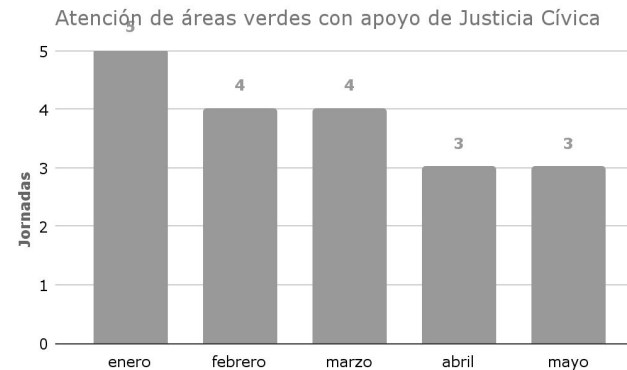

Autoridad del Centro Histórico | Seguimiento de indicadores

678 m²

Eliminación de grafiti en el
perímetro de la ACH
enero - mayo

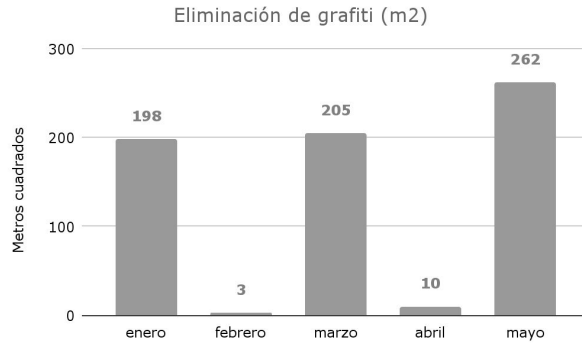

61

Riegos de áreas verdes
enero - mayo

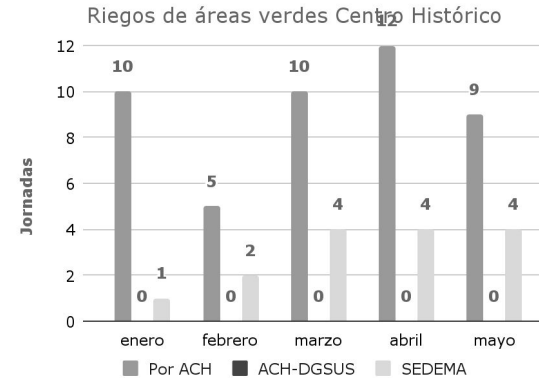



Alcaldía Cuauhtémoc

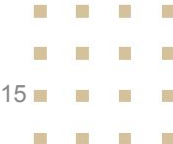



Alcaldía Cuauhtémoc | Indicadores

Estrategia	Indicador	Reporte al 26 de mayo de 2023	U. Medida	Periodicidad	Próximo reporte
Drenaje	Reparación de fuga de agua	0	fuga	quincenal	9 de junio de 2023
	Desazolve de tubería	64	metros lineales		
	Se cambió brocal completo a pozo de visita	3	piezas		
Parques y Jardines	Riego	4,980	metros cuadrados		
	Poda de pasto	3,700	metros cuadrados		
	Cultivo	1,570	metros cuadrados		
	Poda de seto	1,204	metros lineales		



Alcaldía Cuauhtémoc | Indicadores

Estrategia	Indicador	Reporte al 26 de mayo de 2023	U. Medida	Periodicidad	Próximo reporte
Limpieza y recolección	Barrido diario	283	Kilómetros	quincenal	9 de junio de 2023
	Recolección orgánica domiciliaria	715.12	Toneladas		
	Recolección inorgánica domiciliaria	1,493	Toneladas		
	Recolección en tiraderos clandestinos	1,203	Toneladas		
Alumbrado	Luminarias	9	piezas		
	Cambio de lámparas	5	piezas		
	Reconexión de circuitos	2	piezas		
Arbolado urbano	Poda de árbol	0	piezas		
	Retiro de árbol	0	piezas		

Alcaldía Cuauhtémoc | Infraestructura Hidráulica

N°	UBICACIÓN	ACTIVIDAD REALIZADA	CANTIDAD	U.M.	FECHA DE REALIZACIÓN
1	COLÓN ENTRE BALDERAS Y HUMBOLDT	DESAZOLVE DE TUBERÍA	20.00	ML	23/05/2023
2	ECUADOR ENTRE ALLENDE Y EJE CENTRAL	DESAZOLVE DE TUBERÍA	20.00	ML	22/05/2023
3	EMILIO DONDÉ, BALDERAS, TRES GUERRAS Y ENRICO MARTÍNEZ	DESAZOLVE DE TUBERÍA	240.00	ML	16/05/2023
4	CALLEJÓN DE NEZAHUALCOYOTL	SE CAMBIÓ BROCAL COMPLETO A POZO DE VISITA	1.00	PIEZA	21/05/2023



Alcaldía Cuauhtémoc | Infraestructura Hidráulica

N°	UBICACIÓN	ACTIVIDAD REALIZADA	CANTIDAD	U.M.	FECHA DE REALIZACIÓN
5	CALLEJÓN DE NEZAHUALCOYOTL	SE CAMBIÓ BROCAL COMPLETO A POZO DE VISITA	1.00	PIEZA	21/05/2023
6	LÓPEZ N° 68	SE CAMBIÓ BROCAL COMPLETO A POZO DE VISITA	1.00	PIEZA	21/05/2023
7	REPÚBLICA DE COLOMBIA N° 16	SE CAMBIÓ BROCAL COMPLETO A POZO DE VISITA	1.00	PIEZA	17/05/2023

Alcaldía Cuauhtémoc | Evidencia fotográfica



Colocación de tapa de registro sobre calle Jesús María



Reparación de luminarios en calle Vizcaínas

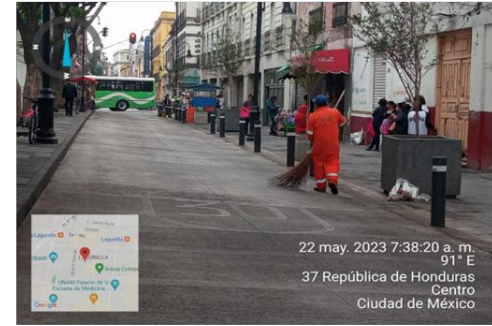

22 may. 2023 7:38:20 a. m.
91° E
37 República de Honduras
Centro
Ciudad de México

Barrido sobre Rep. de Honduras



Reparación de luminarios en Ayuntamiento



Desazolve de coladeras en Bucareli y Atenas

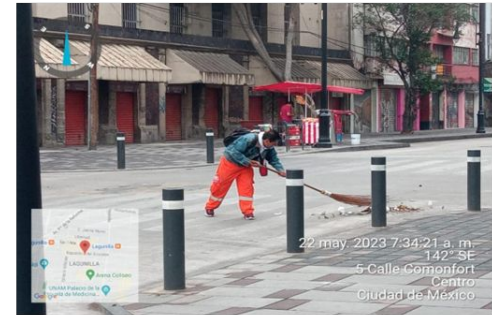

22 may 2023 7:34:21 a. m.
142° SE
5 Calle Comonfort
Centro
Ciudad de México

Barrido sobre calle Comonfort

Alcaldía Cuauhtémoc | Seguimiento de indicadores

8,894.40

Toneladas de recolección orgánica
enero - mayo

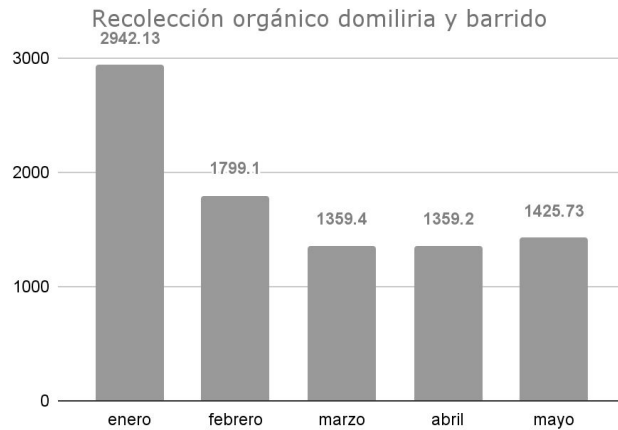

15,887.20

Toneladas de recolección inorgánica
enero - mayo

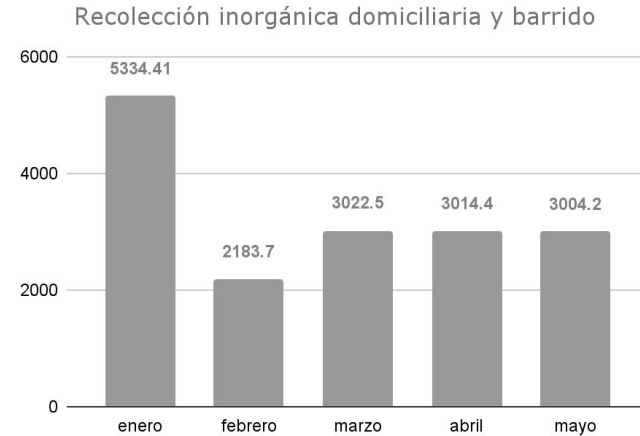

Alcaldía Cuauhtémoc | Seguimiento de indicadores

12

Fugas de agua reparadas
enero - mayo

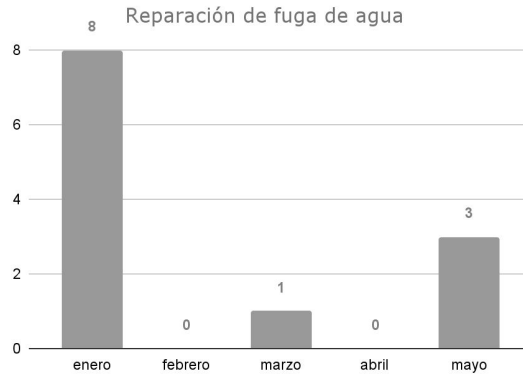

120

Reparaciones de luminarias
enero - mayo

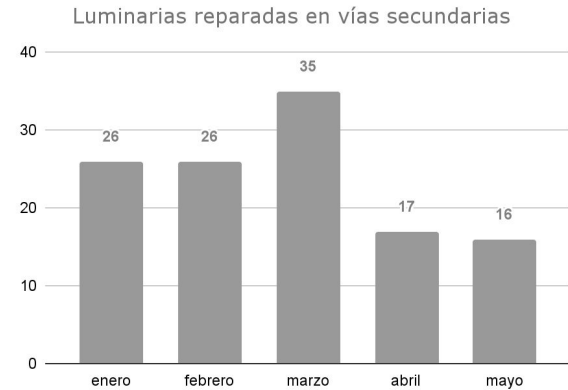



Sistema de Aguas de la Ciudad de México

Operación área de Drenaje.



AVANCE DE TRABAJO

	ANTERIOR	AVANCE	ACUMULADO
ATARJEA (METROS)	6,040	380	6,420
POZOS DE VISITA	97	5	102
REJILLAS DE PISO	83	4	87
COLADERA PLUVIAL	88	2	90
ALBAÑAL (METROS)	446	20	466

REPORTE FOTOGRÁFICO

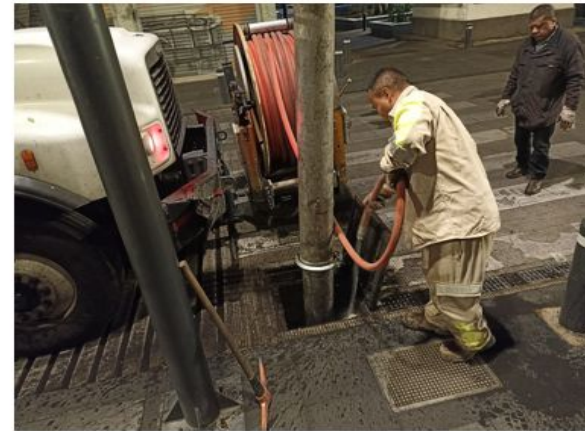

REPÚBLICA DE CHILE NO. 47
(ENTRE BELISARIO DOMÍNGUEZ Y REPÚBLICA DE PERÚ)

AVANCE DE TRABAJO LIMPIEZA Y DESAZOLVE DE 100 ML DE ATARJEA, 1 PV, 1 RP, 5 ML DE ALBAÑAL.

REPORTE FOTOGRÁFICO

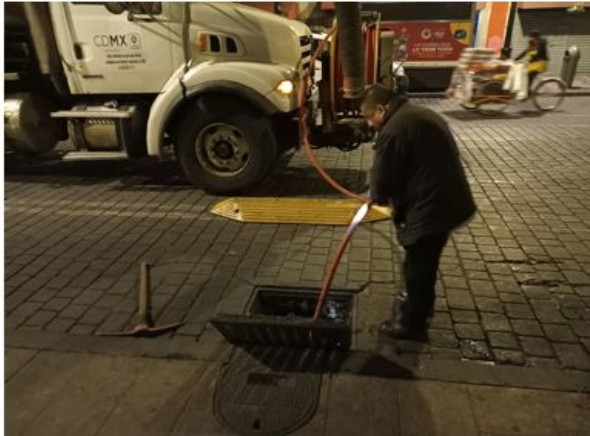

5 DE MAYO
(ENTRE 2DA. CDA. DE 5 DE MAYO Y PALMA)

AVANCE DE TRABAJO LIMPIEZA Y DESAZOLVE DE 80 ML DE ATARJEA, 2 PV, 1 RP, 4 ML DE ALBAÑAL.

REPORTE FOTOGRÁFICO



SOLEDAD NO. 35 (ENTRE JESÚS MARÍA Y ALHÓNDIGA)

AVANCE DE TRABAJO LIMPIEZA Y DESAZOLVE DE 120 ML DE ATARJEA, 1 PV, 2 CP, 1 RP, 3 ML DE ALBAÑAL.

REPORTE FOTOGRÁFICO



DONCELES NO. 38
(ESQ. REPÚBLICA DE BRASIL)

AVANCE DE TRABAJO LIMPIEZA Y DESAZOLVE DE 80 ML DE ATARJEA, 1 PV, 1 CP, 1 RP, 8 ML DE ALBAÑAL



SACMEX | Drenaje

Avance hasta mayo 2023

Atarjea

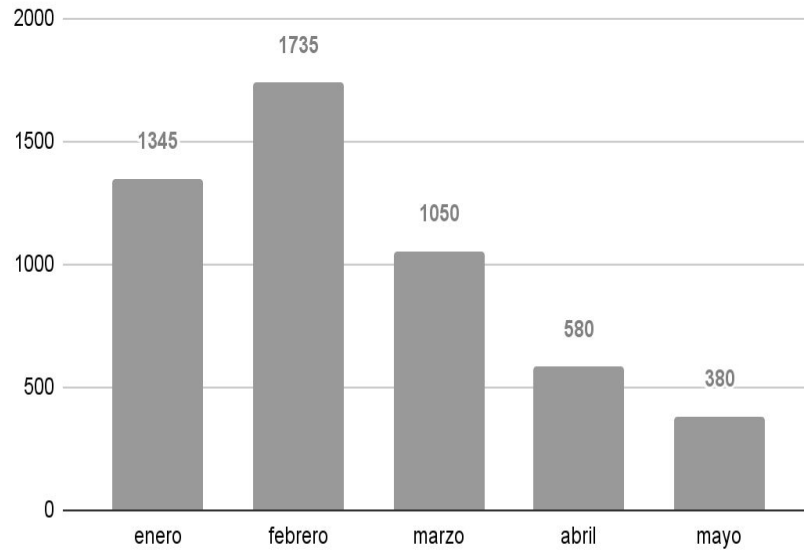

Pozos de visita

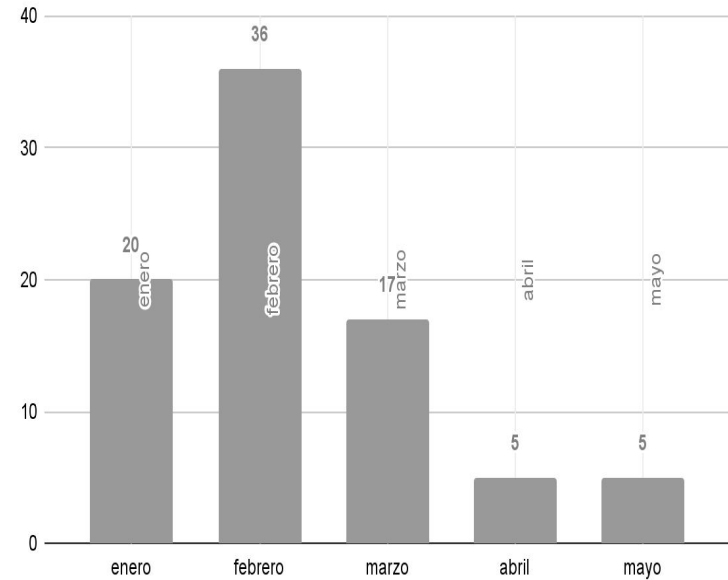



SACMEX | Drenaje

Avance hasta Marzo 2023

Rejillas de piso

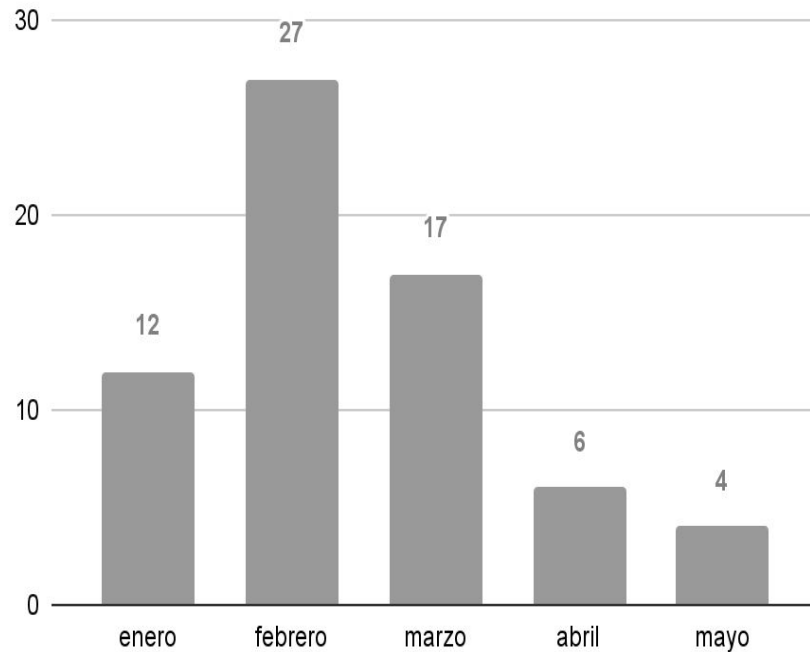

Coladeras pluviales

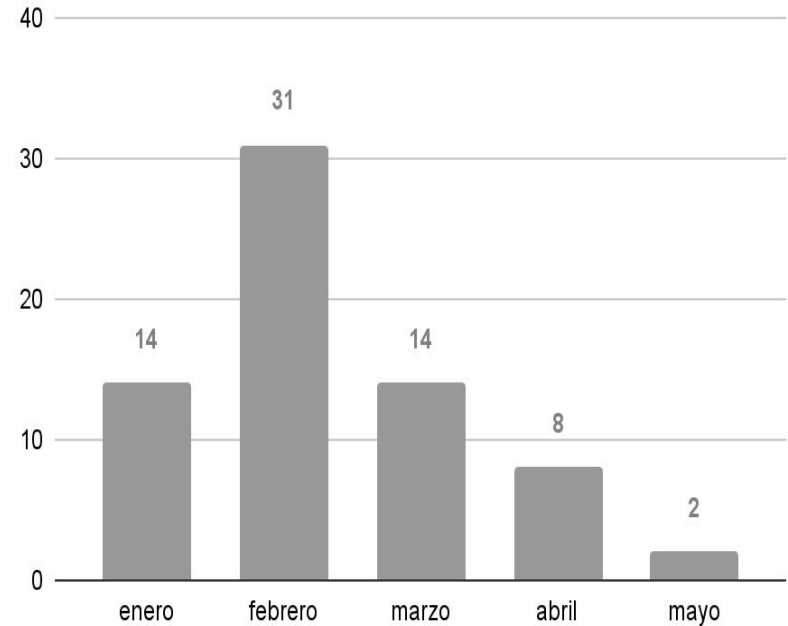





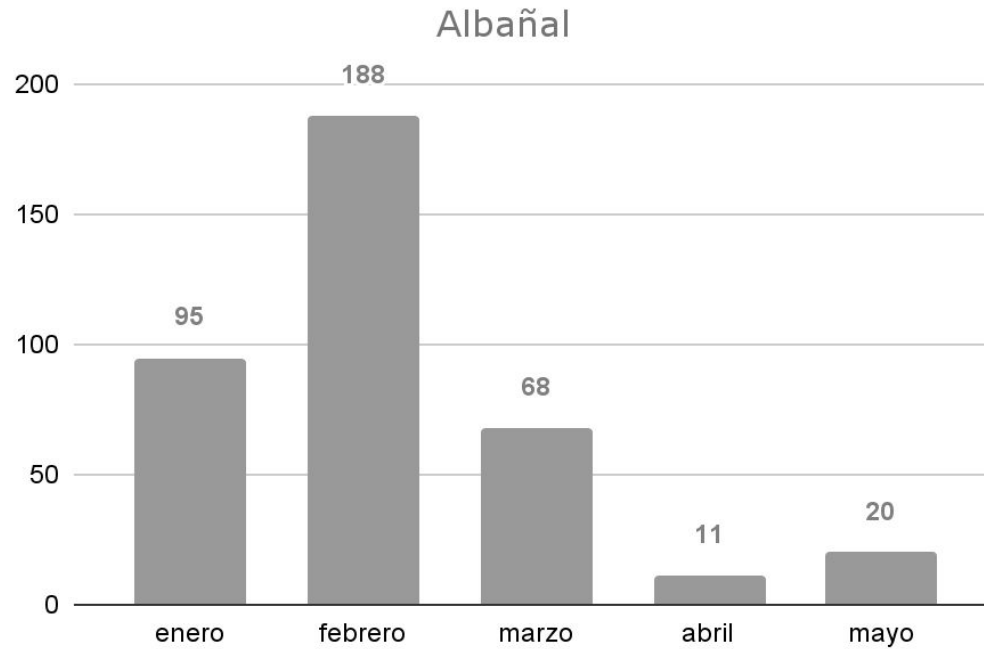

SACMEX | Drenaje

Avance hasta Marzo 2023

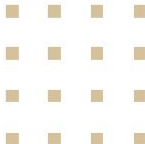



Sistema de Aguas de la Ciudad de México

Sectorización Alcaldía Cuauhtémoc .

SACMEX |



Sondeo 1

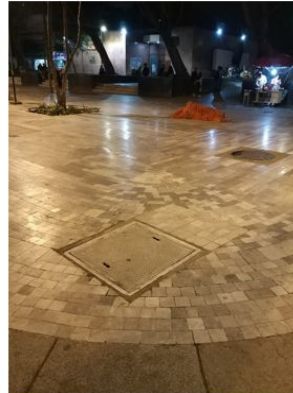

Sondeo 2

SECTOR 5-C



1. Se continúa con la gestión de un dictamen que será emitido por INAH por los periodos de ejecución, para poder continuar con los trabajos de excavación por medios manuales.

SACMEX |

SECTOR 9-A



Únicamente, queda pendiente la obra civil para la telemetría, que consta de: Un registro eléctrico, una base de gabinete y sus canalizaciones (trabajos en banquetta).

SACMEX |

SECTOR 9-D



Únicamente, queda pendiente la obra civil para la telemetría, que consta de:
Un registro eléctrico, una base de gabinete y sus canalizaciones (trabajos en banqueta).

SACMEX |

SECTOR 9-C

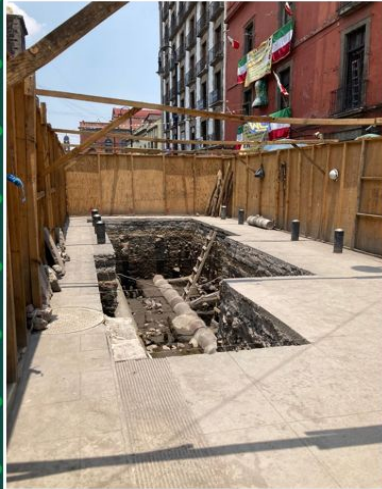

1. Se finalizan los trabajos de excavación por medios manuales a cielo abierto.
2. Se realiza el levantamiento de la estratigrafía por parte de personal de INAH para los registros históricos.
3. Se realizan los preparativos para el inicio de la construcción de la caja de válvulas, tarea que iniciará la siguiente semana.

SACMEX |



AVANCE POR SECTOR

- | | |
|------------------------------|--------------------------------|
| 1. Sector 5-C --- 03.00% --- | Dr. Mora y Av. Hidalgo |
| 2. Sector 9-A --- 95.00% --- | Isabel la Católica y 5 de Mayo |
| 3. Sector 9-B --- 98.00% --- | Mixcalco y Manuel Doblado |
| 4. Sector 9-C --- 50.00% --- | Moneda y Correo Mayor |
| 5. Sector 9-D --- 97.00% --- | Isabel la Católica y 5 de Mayo |



Avance Sectorización - Centro Histórico

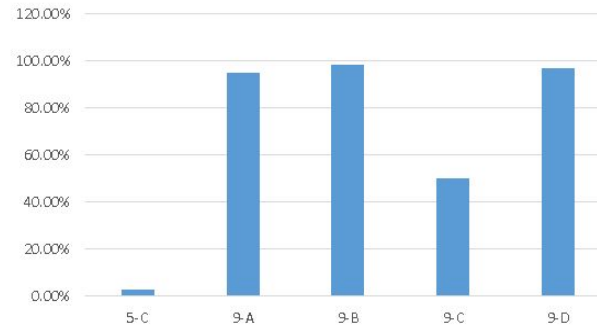



Secretaría de Obras y Servicios

Dirección General de Servicios Urbanos y Sustentabilidad

Alumbrado Público

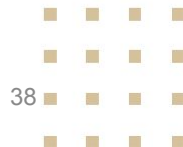



SOS-DGSUS-AP | Indicadores

Estrategia	Indicador	Reporte al 26/05	U. Medida	Periodicidad	Próximo reporte
Alumbrado público	01) Luminarias reparadas en PA del CH	1,033	cantidad	quincenal	09 de junio



SOS-DGSUS-AP | Anexos

REPORTE DE LUMINARIAS REPARADAS EN CENTRO HISTÓRICO PERÍMETRO A / SEMANA AL 19 DE
MAYO

DIRECCIÓN	ENTRE CALLES	COLONIA	CANTIDAD	INCIDENCIA	MOTIVO
5 de Febrero	José María Izazaga, Fray Servando Teresa de Mier	Centro	33	Restablecimiento de ITM	Circuito Apagado
República de Perú	República de Brasil, República de Argentina	Centro	18	Restablecimiento de ITM	Circuito Apagado
Corregidora	José María Pino Suárez y La Academia	Centro	24	Reconexión de líneas de alimentación	Circuito Apagado
Tabaqueros	Venustiano Carranza y República de Uruguay	Centro	1	Cambio de lámpara y balastro	Luminaria Apagada
República de Uruguay	Cinco de Febrero e Isabel la Católica	Centro	1	Cambio de balastro	Luminaria Apagada
José Joaquín Herrera	José Joaquín Herrera	Centro	1	Cambio de lámpara	Luminaria Apagada
José Joaquín Herrera	Gregorio Torres Quintero y Torres Quintero	Centro	1	Cambio de balastro	Luminaria Apagada
Luis González Obregón	República de Argentina y República de Brasil	Centro	1	Cambio de lámpara y balastro	Luminaria Apagada
República de Brasil	República de Cuba y Belisario Domínguez	Centro	1	Cambio de lámpara y balastro	Luminaria Apagada
Soledad	Jesus María y Correo Mayor	Centro	14	Cambio de fotocelda	Circuito encendido de día
		Subtotal:	95		



SOS-DGSUS-AP | Anexos

REPORTE DE LUMINARIAS REPARADAS EN CENTRO HISTÓRICO PERÍMETRO A / SEMANA AL 19 DE MAYO

DIRECCIÓN	ENTRE CALLES	COLONIA	CANTIDAD	INCIDENCIA	MOTIVO
República de Uruguay	esq. Eje 1 Oriente	Centro	24	Reconexión de líneas de alimentación	Circuito Apagado
Venustiano Carranza	Esquina 20 de noviembre	Centro	1	Cambio de balastro	Luminaria apagada
Soledad	Jesús María y Correo Mayor	Centro	13	Reacomodo de componentes	Circuito Apagado
Plaza de la Constitución	5 de Mayo y Francisco I Madero	Centro	10	Cambio de balastro y lámpara	Luminaria apagada
República de Venezuela	República de Brasil y Rodríguez Puebla	Centro	27	Restablecimiento ITM	Circuito Apagado
Belisario Domínguez	Callejón del 57 y Eje Central Lázaro Cárdenas	Centro	1	Reconexión de líneas de alimentación	Luminaria apagada
Regina	Callejón Mesones y 5 de Febrero	Centro	1	Cambio de balastro	Luminaria apagada
República de El Salvador	Roldan y Avenida Circunvalación	Centro	15	Reconexión de líneas de alimentación	Circuito Apagado
San Jerónimo	Pino Suárez y San Jerónimo	Centro	30	Reconexión de líneas de alimentación	Circuito Apagado
Venustiano Carranza	C. Fray Pedro de Gante	Centro	1	Cambio de lámpara	Luminaria apagada
		Subtotal:	113		



SOS-DGSUS-AP | Anexos

REPORTE DE LUMINARIAS REPARADAS EN CENTRO HISTÓRICO PERÍMETRO A / SEMANA AL 19 DE MAYO

DIRECCIÓN	ENTRE CALLES	COLONIA	CANTIDAD	INCIDENCIA	MOTIVO
Mesones	José María Pino Suárez y 20 de Noviembre	Centro	8	Reconexión de líneas de alimentación	Circuito Apagado
Filomeno Mata	5 de Mayo y Tacuba	Centro	1	Cambio de lámpara y balastro	Luminaria apagada
Corregidora	Correo Mayor y Jesús María	Centro	1	Cambio de lámpara y balastro	Luminaria apagada
20 de Noviembre	Venustiano Carranza y Plaza de la Constitución	Centro	14	Reconexión de líneas de alimentación	Circuito Apagado
Monte de Piedad	República de Guatemala y Plaza de la Constitución	Centro	43	Activación de ITM apagado	Circuito Apagado
Plaza de la Constitución	5 de Mayo y Madero	Centro	6	Reconexión de líneas de alimentación	Circuito Apagado
Moneda	La Academia y Correo Mayor	Centro	1	Reconexión de líneas de alimentación	Luminaria Apagada
Jesús María	Venustiano Carranza y Corregidora	Centro	1	Cambio de balastro	Luminaria Apagada
República de Paraguay	República de Brasil y Comonfort	Centro	9	Restablecimiento ITM	Circuito Apagado
Callejón Lecheras	Esquina con Soledad	Centro	2	Reconexión de líneas de alimentación	Luminaria Apagada
		Subtotal:	86		



SOS-DGSUS-AP | Anexos

REPORTE DE LUMINARIAS REPARADAS EN CENTRO HISTÓRICO PERÍMETRO A / SEMANA AL 19 DE MAYO

DIRECCIÓN	ENTRE CALLES	COLONIA	CANTIDAD	INCIDENCIA	MOTIVO
Correo Mayor	Mesones y Regina	Centro	1	Cambio de lámpara y socket	Luminaria Apagada
16 de Septiembre	La Palma e Isabel La Católica	Centro	1	Cambio de lámpara y balastro	Luminaria Apagada
Venustiano Carranza	Eje Central y Simón Bolívar	Centro	39	Reconexión de líneas de alimentación	Circuito Apagado
Plaza de la Constitución	Pino Suárez y 5 de Febrero	Centro	26	Restablecimiento ITM	Circuito Apagado
José Joaquín de Herrera	Manuel Doblado a Leona Vicario	Centro	1	Reconexión de líneas de alimentación	Luminaria Apagada
Las Cruces	Venustiano Carranza a República de Uruguay	Centro	1	Cambio de lámpara y balastro	Luminaria Apagada
Calle de Roldán	República de Uruguay y República del Salvador	Centro	1	Cambio de lámpara	Luminaria Apagada
República de Brasil	Belisario Domínguez a República de Perú	Centro	5	Reconexión de líneas de alimentación	Luminaria Apagada
Manuel Peña y Peña	Torres Quintero y Manuel Doblado	Centro	2	Cambio de fotocelda	Luminaria encendida de día
Soledad	Callejón de la Santísima y c. Jesús María	Centro	1	Reacomodo de componentes	Luminaria apunto de caer
		Subtotal:	78		

SOS-DGSUS-AP | Anexos

REPORTE DE LUMINARIAS REPARADAS EN CENTRO HISTÓRICO PERÍMETRO A / SEMANA AL 19 DE MAYO

DIRECCIÓN	ENTRE CALLES	COLONIA	CANTIDAD	INCIDENCIA	MOTIVO
José María Pino Suárez	República de El Salvador y Mesones	Centro	1	Cambio de balastro	Luminaria Apagada
Corregidora	Correo Mayor y Jesús María	Centro	1	Cambio de balastro y lámpara	Luminaria Apagada
Corregidora	José M. Pino Suárez y Academia	Centro	19	Restablecimiento de ITM	Circuito Apagado
C.de Monte de Piedad	C. De República de la Constitución y República de Guatemala	Centro	43	Restablecimiento de ITM	Circuito Apagado
Seminario	Moneda y república de Guatemala	Centro	68	Reconexión de líneas de alimentación	Circuito Apagado
Manuel de la Peña y Peña	Del Carmen y Girón	Centro	1	Reconexión de líneas de alimentación	Luminaria Apagada
José Joaquín Herrera	Rodríguez Puebla y Girón	Centro	2	Reconexión de líneas de alimentación	Luminaria Apagada
Soledad	La Santísima y Jesús María	Centro	1	Cambio de balastro	Luminaria Apagada
Francisco. I. Madero	C. De la Palma y C. De Isabel la católica	Centro	17	Restablecimiento de ITM	Circuito Apagado
C.de Monte de Piedad	C. De República de Guatemala y Plaza de la Constitución	Centro	43	Reconexión de líneas de alimentación	Circuito Apagado

Subtotal: 196



SOS-DGSUS-AP | Anexos

REPORTE DE LUMINARIAS REPARADAS EN CENTRO HISTÓRICO PERÍMETRO A / SEMANA AL 19 DE MAYO

DIRECCIÓN	ENTRE CALLES	COLONIA	CANTIDAD	INCIDENCIA	MOTIVO
Plaza de las Constitución	Seminario y calle monte de piedad	Centro	1	Reconexión de líneas de alimentación	Lineas de alimentacion dañadas
República de Bolivia	Del Carmen y República de Argentina	Centro	1	Reconexión de líneas de alimentación	Luminaria Apagada
Alhodiga	Corregidora y Soledad	Centro	2	Reconexión de líneas de alimentación	Luminaria Apagada
Jesús María	Manzanares y Corregidora	Centro	1	Reconexión de líneas de alimentación	Luminaria Apagada
República de Perú	Ignacio Allende e Incas	Centro	2	Reconexión de líneas de alimentación	Luminaria Apagada
		Subtotal:	7		
		Total	575		



SOS-DGSUS-AP | Anexos

REPORTE DE LUMINARIAS REPARADAS EN CENTRO HISTÓRICO PERÍMETRO A / SEMANA AL 26 DE

MAYO

DIRECCIÓN	ENTRE CALLES	COLONIA	CANTIDAD	INCIDENCIA	MOTIVO
República de Brasil	República de Cuba y Belisario Domínguez	Centro	15	Se realiza cambio de fotocelda	Circuito encendido de día
Isabel la Católica	Esquina Francisco I Madero	Centro	1	Se realiza cambio de balastro	Luminaria apagada
Vizcaínas	Aldaco y Eje Central Lázaro Cárdenas	Centro	1	Se realiza cambio de balastro, lámpara y socket	Luminaria Apagada
Jesús María	Manzanares y Corregidora	Centro	1	Se realiza cambio de balastro	Luminaria Apagada
Regina	5 de Febrero y 20 de Noviembre	Centro	1	Se realiza cambio de balastro	Luminaria Apagada
Plaza de la Constitución	Seminario y Monte de Piedad	Centro	1	Se realiza reconexión de líneas de alimentación	Circuito apagado
Plaza de la Constitución	Tacuba y Donceles	Centro	1	Se realiza cambio de balastro	Luminaria Apagada
Palma	Av 5 de Mayo y Donceles	Centro	14	Se realiza reconexión de líneas de alimentación	Circuito apagado
Monte de Piedad	C. De República de Guatemala y Plaza de la Constitución	Centro	43	Se realiza restablecimiento de ITM	Circuito apagado
República de Brasil	República de Honduras y República de Paraguay	Centro	31	Se realiza reconexión de líneas de alimentación y cambio de componentes	Circuito apagado
		Subtotal:	109		



SOS-DGSUS-AP | Anexos

REPORTE DE LUMINARIAS REPARADAS EN CENTRO HISTÓRICO PERÍMETRO A / SEMANA AL 26 DE

MAYO

DIRECCIÓN	ENTRE CALLES	COLONIA	CANTIDAD	INCIDENCIA	MOTIVO
Fray Servando Teresa de Mier	Lázaro Pavia y Francisco del Paso y Troncoso	Centro	23	Se realiza reconexión de líneas de alimentación	Circuito apagado
República de Paraguay	República de Brasil y Comonfort	Centro	9	Se realiza reconexión de líneas de alimentación	Circuito apagado
República de Perú	Ignacio Allende e Incas	Centro	1	Se realiza cambio de lámpara	Luminaria Apagada
Plaza de la Constitución	5 de Febrero y José. M. Pino Suárez	Centro	0	Se realizan pruebas en distintos puntos del circuito sin detectar falla	Circuito apagado
20 de Noviembre	República de El Salvador y República de Uruguay	Centro	14	Se realiza reconexión de líneas de alimentación	Circuito apagado
Plaza de la Constitución	5 de Febrero y José María Pino Suárez	Centro	26	Se realiza reconexión de líneas de alimentación	Circuito apagado
República de Perú	República de Perú	Centro	4	Se realiza instalación de componentes faltantes	Luminaria encendido de día
Plaza de la Constitución	5 Febrero y Moneda	Centro	26	Se realiza reprogramación de Timar	Circuito Apagado
Monte de Piedad	C. De República de Guatemala y Plaza de la Constitución	Centro	43	Se realiza restablecimiento de ITM	Circuito Apagado
Palma	Av 5 de mayo y Donceles	Centro	14	Se realiza reconexión de líneas de alimentación	Circuito Apagado
		Subtotal:	160		



SOS-DGSUS-AP | Anexos

REPORTE DE LUMINARIAS REPARADAS EN CENTRO HISTÓRICO PERÍMETRO A / SEMANA AL 26 DE
MAYO

DIRECCIÓN	ENTRE CALLES	COLONIA	CANTIDAD	INCIDENCIA	MOTIVO
República de Brasil	República de Honduras y República de Paraguay	Centro	2	Se realiza reconexión de líneas de alimentación	Luminaria Apagada
República de Perú	Incas y república de Chile	Centro	8	Se realiza instalación de componentes faltantes	Circuito Apagado
Motolinía	5 de Mayo y Tacuba	Centro	1	Se realiza cambio de balastro	Luminaria Apagada
20 de Noviembre	República de Uruguay y Venustiano Carranza	Centro	8	Se realiza reconexión de líneas de alimentación	Circuito Apagado
Plaza de la Constitución	Francisco I Madero y 16 de Septiembre	Centro	1	Se realiza cambio de luminaria	Luminaria Apagada
5 de Febrero	16 de Septiembre y Venustiano Carranza	Centro	1	Se realiza cambio de luminaria y balastro electrónico	Luminaria Apagada
Jesús María	Corregidora y República de Guatemala	Centro	24	Se realiza reconexión de líneas de alimentación	Circuito Apagado
República de Paraguay	República de Brasil y Comonfort	Centro	9	Se realiza reconexión de líneas de alimentación	Circuito Apagado
San Jerónimo	Correo Mayor y José María Pino Suárez	Centro	2	Se realiza reconexión de líneas de alimentación	Luminaria Apagada
Belisario Domínguez	Allende y Eje central Iázaró Cárdenas	Centro	16	Se realiza restablecimiento ITM	Circuito Apagado
		Subtotal:	72		



SOS-DGSUS-AP | Anexos

REPORTE DE LUMINARIAS REPARADAS EN CENTRO HISTÓRICO PERÍMETRO A / SEMANA AL 26 DE
MAYO

DIRECCIÓN	ENTRE CALLES	COLONIA	CANTIDAD	INCIDENCIA	MOTIVO
Motolinía	5 de Mayo y Tacuba	Centro	1	Se realiza cambio de balastro	Luminaria Apagada
República de Perú	Esquina Incas	Centro	2	Se realiza reconexión de líneas de alimentación	Luminaria Apagada
Corregidora	Manzanares y Soledad	Centro	48	Se realiza reconexión de líneas de alimentación	Circuito Apagado
República de Colombia	República de Argentina y República de Brasil	Centro	1	Se realiza reconexión de líneas de alimentación	Luminaria Apagada
Talavera	Manzanares y República de Uruguay	Centro	1	Se realiza cambio de lámpara	Luminaria Apagada
República de Paraguay	Republica de Brasil e Ignacio Comonfort	Centro	5	Se realiza reconexión de líneas de alimentación	Circuito Apagado
Callejón Vaquitas	Juan Álvarez y República de Ecuador	Centro	1	Se realiza reconexión de líneas de alimentación	Luminaria Apagada
República de Cuba	República de Brasil y Calle Palma Norte	Centro	15	Se realiza cambio de fotocelda	Circuito Apagado
República de Cuba	Ignacio Allende y Eje Central Lázaro Cárdenas	Centro	32	Se realiza restablecimiento ITM	Circuito Apagado
República de Argentina	República de Nicaragua y República de Perú	Centro	1	Se realiza cambio de balastro electrónico	Luminaria Apagada
		Subtotal:	107		



SOS-DGSUS-AP | Anexos

REPORTE DE LUMINARIAS REPARADAS EN CENTRO HISTÓRICO PERÍMETRO A / SEMANA AL 26 DE MAYO

DIRECCIÓN	ENTRE CALLES	COLONIA	CANTIDAD	INCIDENCIA	MOTIVO
Francisco I. Madero	Simón Bolívar y Motolinia	Centro	1	Se realiza cambio de balastro electrónico y lámpara	Luminaria Apagada
Ignacio Allende	República de Perú y Belisario Dominguez	Centro	8	Se realiza reconexión de líneas de alimentación	Circuito Apagado
República de Paraguay	República de Brasil y Palma Norte	Centro	1	Se realiza reconexión de líneas de alimentación	Luminaria Apagada
		Subtotal:	10		
		Total	458		

SOS-DGSUS-AP | Anexos

SAN JERÓNIMO



REPÚBLICA DE EL SALVADOR



RECONEXIÓN DE LÍNEAS DE ALIMENTACIÓN

SOS-DGSUS-AP | Anexos

REGINA



CAMBIO DE BALASTRO

JESÚS MARÍA



RECONEXIÓN DE LÍNEAS

BELISARIO DOMÍNGUEZ



RECONEXIÓN DE LÍNEAS DE ALIMENTACIÓN

SOS-DGSUS-AP | Anexos

MONTE DE PIEDAD



RESTABLECIMIENTO DE ITM

ISABEL LA CATÓLICA



CAMBIO DE BALASTRO

SOS-DGSUS-AP | Anexos

JESÚS MARÍA



CAMBIO DE BALASTRO

PALMA



**RECONEXIÓN DE LINEAS DE
ALIMENTACIÓN**

SOS-DGSUS-AP | Anexos

REGINA



CAMBIO DE BALASTRO

REPÚBLICA DE BRASIL



CAMBIO DE FOTOCELDA

SOS-DGSUS-AP | Anexos

REPÚBLICA DE CUBA



CAMBIO DE FOTOCELDA

REPÚBLICA DE PERÚ



**INSTALACIÓN DE COMPONENTES
FALTANTES**



SOS-DGSUS-AP | Seguimiento de Indicadores

6,580

Incidentes de infraestructura del perímetro ACH
enero - mayo

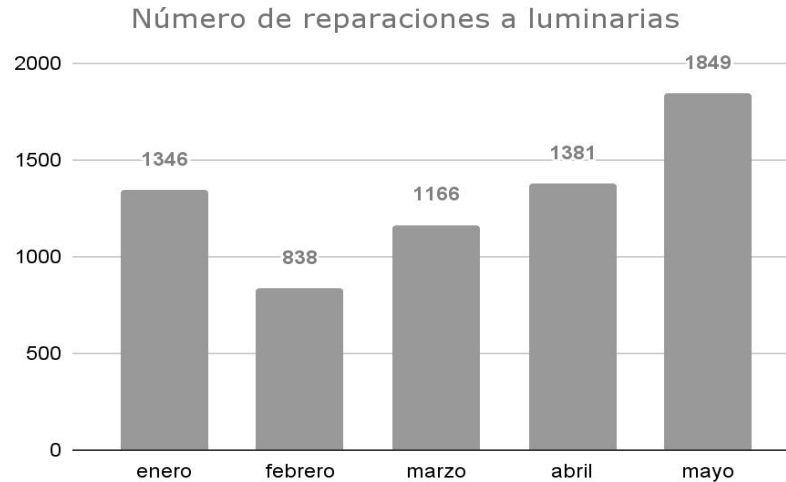



Secretaría de Obras y Servicios

Dirección General de Servicios Urbanos y
Sustentabilidad



SOS-DGSUS | Indicadores

Estrategia	Indicador	Reporte al 28/05	U. Medida	Periodicidad	Próximo reporte
Limpieza	01) Barrido de guarnición en PA del CH	12,312.16	kilómetros	quincenal	13 de junio
	02) Barrido mecánico en PA del CH	1,279.04	kilómetros		
Recolección	03) Residuos sólidos y recolección producto de barrido	9,599	metros cúbicos		
	04) Tierra recolectada en PA del CH	119.00	metros cúbicos		
Lavado	05) Lavado de papeleras	1,120	piezas		
	06) Lavado en Plazas, calles, corredores semi/peatonales en PA de CH	677,735	metros cuadrados		



SOS-DGSUS | Indicadores

Estrategia	Indicador	Reporte al 28/05	U. Medida	Periodicidad	Próximo reporte
Lavado	07) Sitio críticos lavados en PA de CH	256	sitios	quincenal	13 de junio
Recolección	08) Recolección en tiraderos clandestinos en PA de CH (25 tiraderos)	350	sitios		
Limpieza	09) Limpieza de chicles en corredor Madero, Av. Juárez, Av. Hidalgo y Plaza de la Constitución	7,022	piezas		
Eliminación de grafiti	10) Eliminación de grafiti en PA de CH	198	metros cuadrados		
Limpieza	11) Retiro de propaganda en PA de CH	2,593	piezas		
Eliminación de plagas	12) Desratización en PA y PB de CH - Piezas de Cebos Cereal B	1,066	piezas		
	13) Desratización en PA y PB de CH - Fumigación	0	metros cuadrados		



SOS-DGSUS Subdirección de Parques B | Anexo de indicadores

ELIMINACIÓN DE GRAFITTI VANDÁLICO 198 M2

VIALIDAD	Cantidad	U.M.
DONCELES, DE EJE CENTRAL LÁZARO CÁRDENAS A REPÚBLICA DE ARGENTINA	19	m2
TACUBA, DE MONTE DE PIEDAD A EJE CENTRAL LÁZARO CÁRDENAS	45	m2
REPÚBLICA DE URUGUAY DE JESÚS MARÍA A EJE CENTRAL LÁZARO CÁRDENAS	04	m2
REPÚBLICA DEL SALVADOR DE EJE CENTRAL LÁZARO CÁRDENAS A JESÚS MARÍA	07	m2
ISABEL LA CATÓLICA, DE AV. JOSÉ MARÍA IZAZAGA A TACUBA	19	m2
AV. JUÁREZ DE AV. BALDERAS A EJE CENTRAL LÁZARO CÁRDENAS	18	m2
ALLENDE, DE TACUBA A BELISARIO DOMÍNGUEZ	23	m2
AV. HIDALGO DE EJE CENTRAL LÁZARO CÁRDENAS A AV. PASEO DE LA REFORMA	04	m2
CALLEJÓN DE MESONES, DE MESONES A REGINA	12	m2
AV. JOSÉ MARÍA PINO SUÁREZ, DE CIRCUITO PLAZA DE LA CONSTITUCIÓN A AV. JOSÉ MARÍA IZAZAGA	09	m2
AV. 20 DE NOVIEMBRE, DE AV. JOSÉ MARÍA IZAZAGA A CIRCUITO PLAZA DE LA CONSTITUCIÓN	16	m2
5 DE FEBRERO, DE CIRCUITO PLAZA DE LA CONSTITUCIÓN A AV. JOSÉ MARÍA IZAZAGA	22	m2
TOTAL	198	m2

SOS-DGSUS Subdirección de Parques B | Anexo de indicadores

ELIMINACIÓN DE GRAFITTI VANDÁLICO



SOS-DGSUS Subdirección de Parques B | Anexo de indicadores





SOS-DGSUS Subdirección de Parques B | Anexo de indicadores

INFORME DE APOYO REALIZADO AL INSTITUTO DE ATENCIÓN A POBLACIONES PRIORITARIAS PERIMETROS A Y B
PERIODO: DEL 15 AL 25 DE MAYO DE 2023

VIALIDAD	UBICACIÓN	DIAS LABORADOS	FRECUENCIAS DE ATENCIÓN	BARRIDO MANUAL M2	RECOLECCIÓN DE RESIDUOS M3	OBSERVACIONES
CORREDOR PEATONAL SAN ILDEFONSO	DE DEL CARMEN A REPÚBLICA DE ARGENTINA	11	33	74,250	6.50	
EJE 1 ORIENTE VIDAL ALCOCER	ESQUINA LECUMBERRI	10	10	1,400	17.55	SE REALIZO BARRIDO EN ARROYO VEHICULAR Y BANQUETA
PLAZA SAN LUCAS	CALLE SAN LUCAS Y CERRADA NEZAHUALCOYOTL	4	4	6,808	3.20	
PLAZA PINO SUÁREZ	AV. JOSÉ MARÍA PINO SUÁREZ ESQUINA AV. SAN PABLO	4	4	21,696		
CALLEJON DE ECUADOR	DE EJE 1 NORTE A REPÚBLICA DE ECUADOR	11	22	13,200	6.50	
LUIS GONZÁLEZ OBREGON	DE REPÚBLICA DE ARGENTINA A REPÚBLICA DE BRASIL	11	33	3,300	7.60	SE REALIZO BARRIDO EN BANQUETA
PLAZA SANTA CATARINA	REPÚBLICA DE BRASIL ESQUINA REPÚBLICA DE HONDURAS	3	4	11,492	6.10	



SOS-DGSUS Subdirección de Parques B | Anexo de indicadores

VIALIDAD	UBICACIÓN	DIAS LABORADOS	FRECUENCIAS DE ATENCIÓN	BARRIDO MANUAL M2	RECOLECCIÓN DE RESIDUOS M3	OBSERVACIONES
PLAZA DE LA CONCEPCIÓN CUEPOPAN	DE BELISARIO DOMÍNGUEZ A REPÚBLICA DE PERÚ	11	22	66,000	4.50	
PLAZA 23 DEMAYO	BELISARIO DOMÍNGUEZ Y REPÚBLICA DE BRASIL	11	33	80,322	6.00	
AYUNTAMIENTO	AYUNTAMIENTO, DE AV. BALDERAS A ENRICO MARTÍNEZ	1	1	100	0.20	SE REALIZO BARRIDO EN BANQUETA
PLAZA MONTERO	MONTERO ESQUINA REPÚBLICA DE PERÚ	1	1	1,125	1.50	
CORREDOR PEATONAL LEANDRO VALLE	DE REPÚBLICA DE PERÚ A 23 DE MAYO	11	33	73,920	6.80	
VIOLETA	AV. PASEO DE LA REFORMA Y EJE 1 NORTE	1	1	100	3.00	SE REALIZO BARRIDO EN BANQUETA
REVILLAGIGEDO	DE AV. INDEPENDENCIA A ARTICULO 123	2	2	200	0.80	SE REALIZO BARRIDO EN BANQUETA

SOS-DGSUS Subdirección de Parques B | Anexo de indicadores

ACTIVIDADES DE LIMPIEZA EN EL CORREDOR PEATONAL SAN ILDEFONSO, EN APOYO AL INSTITUTO DE ATENCIÓN A POBLACIONES PRIORITARIAS (IAPP) Y LA SECRETARIA DE SEGURIDAD CIUDADANA (SSC)



SOS-DGSUS Subdirección de Parques B | Anexo de indicadores

CORREDOR PEATONAL SAN ILDEFONSO



SOS-DGSUS Subdirección de Parques B | Anexo de indicadores

ACTIVIDADES DE LIMPIEZA EN EJE 1 ORIENTE VIDAL ALCOCER ESQUINA LECUMBERRI, EN APOYO AL INSTITUTO DE ATENCIÓN A POBLACIONES PRIORITARIAS (IAPP) Y LA SECRETARIA DE SEGURIDAD CIUDADANA (SSC)



SOS-DGSUS Subdirección de Parques B | Anexo de indicadores

VIDAL ALCOCER ESQUINA LECUMBERRI



SOS-DGSUS Subdirección de Parques B | Anexo de indicadores

ACTIVIDADES DE LIMPIEZA EN PLAZA SAN LUCAS Y PLAZA PINO SUÁREZ, EN APOYO AL INSTITUTO DE ATENCIÓN A POBLACIONES PRIORITARIAS (IAPP) Y A LA SECRETARIA DE SEGURIDAD CIUDADANA (SSC)



SOS-DGSUS Subdirección de Parques B | Anexo de indicadores

ACTIVIDADES DE LIMPIEZA EN CALLEJÓN DE REPÚBLICA DE ECUADOR, EN APOYO AL INSTITUTO DE ATENCIÓN A POBLACIONES PRIORITARIAS (IAPP) Y LA SECRETARIA DE SEGURIDAD CIUDADANA (SSC)

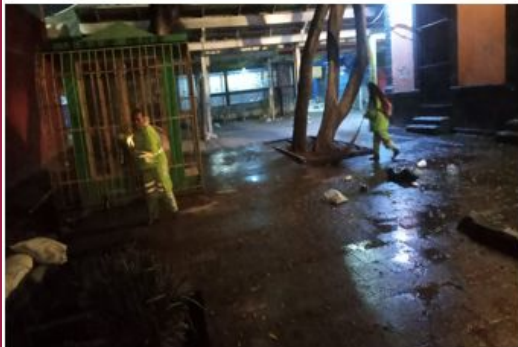

SOS-DGSUS Subdirección de Parques B | Anexo de indicadores

CALLEJÓN DE REPÚBLICA DE ECUADOR



SOS-DGSUS Subdirección de Parques B | Anexo de indicadores

ACTIVIDADES DE LIMPIEZA EN LA CALLE LUIS GONZÁLEZ OBREGÓN EN APOYO AL INSTITUTO DE ATENCIÓN A POBLACIONES PRIORITARIAS (IAPP), POR RETIRO DE PERSONAS EN SITUACIÓN VULNERABLE



SOS-DGSUS Subdirección de Parques B | Anexo de indicadores

CALLE LUIS GONZÁLEZ OBREGÓN



SOS-DGSUS Subdirección de Parques B | Anexo de indicadores

ACTIVIDADES DE LIMPIEZA EN PLAZA SANTA CATARINA EN APOYO AL INSTITUTO DE ATENCIÓN A POBLACIONES PRIORITARIAS (IAPP), POR RETIRO DE PERSONAS EN SITUACIÓN VULNERABLE



SOS-DGSUS Subdirección de Parques B | Anexo de indicadores

ACTIVIDADES DE LIMPIEZA EN PLAZA DE LA CONCEPCIÓN CUECOPAN, EN APOYO AL INSTITUTO DE ATENCIÓN A POBLACIONES PRIORITARIAS (IAPP) Y A LA SECRETARIA DE SEGURIDAD CIUDADANA (SSC)



SOS-DGSUS Subdirección de Parques B | Anexo de indicadores

PLAZA DE LA CONCEPCIÓN CUECOPAN



SOS-DGSUS Subdirección de Parques B | Anexo de indicadores

ACTIVIDADES DE LIMPIEZA EN PLAZA 23 DE MAYO, UBICADA EN BELISARIO DOMÍNGUEZ ESQUINA REPÚBLICA DE BRASIL EN APOYO AL INSTITUTO DE ATENCIÓN A POBLACIONES PRIORITARIAS (IAPP) Y A LA SECRETARIA DE SEGURIDAD CIUDADANA (SSC)



SOS-DGSUS Subdirección de Parques B | Anexo de indicadores

PLAZA 23 DE MAYO



SOS-DGSUS Subdirección de Parques B | Anexo de indicadores

ACTIVIDADES DE LIMPIEZA EN AYUNTAMIENTO, DE BALDERAS A ENRICO MARTÍNEZ; EN APOYO AL INSTITUTO DE ATENCIÓN A POBLACIONES PRIORITARIAS (IAPP), POR RETIRO DE PERSONAS EN SITUACIÓN VULNERABLE



SOS-DGSUS Subdirección de Parques B | Anexo de indicadores

ACTIVIDADES DE LIMPIEZA EN PLAZA MONTERO, EN APOYO AL INSTITUTO DE ATENCIÓN A POBLACIONES PRIORITARIAS (IAPP) POR RETIRO DE PERSONAS EN SITUACIÓN VULNERABLE



SOS-DGSUS Subdirección de Parques B | Anexo de indicadores

ACTIVIDADES DE LIMPIEZA EN LEANDRO VALLE EN APOYO AL INSTITUTO DE ATENCIÓN A POBLACIONES PRIORITARIAS (IAPP) Y A LA SECRETARIA DE SEGURIDAD CIUDADANA (SSC)

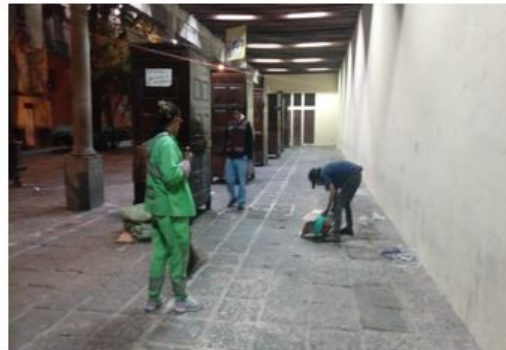

SOS-DGSUS Subdirección de Parques B | Anexo de indicadores

Atención Fauna Nociva

Lugar	Cuadrantes	Ubicación	Actividad
Vialidad	B	Av. Del Trabajo de Gorostiza a Panaderos, Col. Morelos, Alcaldía Venustiano Carranza.	Desratización 26 Cebos Cereal B, en un área de 680 m2
Tiradero Clandestino	B	Congreso de la Unión, de Herreros a Hortelanos, Col. Morelos, Alcaldía Venustiano Carranza.	Desratización 18 Cebos Cereal B, en un área de 200 m2
Parque s/n	A	Caridad, Manuel Doblado y Obreros, Col. Morelos, Alcaldía Cuauhtémoc.	Desratización 18 Cebos Cereal B, en un área de 220 m2.
Vialidad	B	Eje 1 Oriente esquina Caridad, Col. Morelos, Alcaldía Cuauhtémoc.	Desratización 14 Cebos Cereal B, en un área de 200 m2.
Tiradero Clandestino No. 64	B	Eje 1 Oriente Manuel Doblado, Col. Morelos, Alcaldía Cuauhtémoc	Desratización 12 Cebos Cereal B, en un área de 100 m2.
Vialidad	B	Héroes de Granaditas, de Vidal Alcocer a Manuel Doblado, Col. Morelos, Alcaldía Cuauhtémoc.	Desratización 13 Cebos Cereal B, en un área de 150 m2.
Eje 1 Oriente Circunvalación	B	De Eje 1 Norte a República de Guatemala, Col. Centro, Alcaldía Cuauhtémoc.	Desratización 61 Cebos Cereal B, en un área de 1,600 m2.

SOS-DGSUS Subdirección de Parques B | Anexo de indicadores

Lugar	Cuadrantes	Ubicación	Actividad
Anillo de Circunvalación	B	De San Pablo a Fray Servando Teresa de Mier, Col. Centro, Alcaldía Cuauhtémoc.	Desratización 25 Cebos Cereal B, en un área de 800 m ² .
Eje 1 Oriente Circunvalación	B	De República de Guatemala, a San Pablo, Col. Centro, Alcaldía Cuauhtémoc.	Desratización 133 Cebos Cereal B, en un área de 1,800 m ² .
Exterior Del Mercado San Lucas	B	Escuela Médico Militar, Callejón del Hormiguero, Callejón San Miguel, Col. Centro, Alcaldía Cuauhtémoc.	Desratización 21 Cebos Cereal B, en un área de 1,800 m ² .
Vialidad	B	Av. Arcos de Belén, de Luis Moya a Balderas, Col. Centro, Alcaldía Cuauhtémoc.	Desratización 26 Cebos Cereal B, en un área de 1,500 m ² .
Plaza de la Soledad	B	Limón, San Simón y Cuadrante de la Soledad, Col. Merced Balbuena, Alcaldía Venustiano Carranza	Desratización 41 Cebos Cereal B, en un área de 560 m ² .
General Anaya	B	De Eje 1 Oriente a San Ciprian, Col. Merced Balbuena, Alcaldía Venustiano Carranza.	Desratización 29 Cebos Cereal B, en un área de 1,200 m ² .
Vialidad	A	Juan de la Granja, de General Anaya a Callejón San Ciprian, Col. Merced Balbuena, Alcaldía Venustiano Carranza.	Desratización 23 Cebos de Cereal B, en un área de 350 m ² .

SOS-DGSUS Subdirección de Parques B | Anexo de indicadores

Lugar	Cuadrantes	Ubicación	Actividad
Exterior del Mercado de la Merced	B	Fray Servando Teresa de Mier, Eje 1 Oriente, Anillo de Circunvalación, General Anaya y San Ciprian, Col. Merced Balbuena, Alcaldía Venustiano Carranza	Desratización 39 Cebos Cereal B, en un área de 8,200 m2.
Eje 1 Oriente	B	De Eje 1 Norte a San Pablo, Col. Morelos, Alcaldía Venustiano Carranza.	Desratización 36 Cebos Cereal B, en un área de 3,800 m2.
Vialidad	A	Eje 1 Poniente Rosales, Puente de Alvarado a Reforma, Col. Centro, Alcaldía Cuauhtémoc	Desratización 19 Cebos Cereal B, en un área de 700 m2.
Vialidad	A	Balderas, Paseo de la Reforma a Av. Juárez, Col. Centro, Alcaldía Cuauhtémoc	Desratización 23 Cebos Cereal B, en un área de 1,200 m2.
Alameda Central	A	Av. Juárez, Av. Hidalgo, Dr. Mora, Ángela Peralta, Col Centro, Alcaldía Cuauhtémoc	Desratización 47 Cebos Cereal B, en un área de 33,000 m2.
Vialidad	A	San Pablo, de Eje 1 Oriente, a Av. José María Pino Suárez, Col. Centro, Alcaldía Cuauhtémoc.	Desratización 26 Cebos Cereal B, en un área de 1,800 m2.
Eje 1 Norte Mosqueta	A	Eje 1 Poniente Guerrero, a Av. Paseo de la Reforma, (Lado Sur y Norte), Col. Guerrero, Alcaldía Cuauhtémoc.	Desratización 36 Cebos Cereal B, en un área de 1,400 m2.



SOS-DGSUS Subdirección de Parques B | Anexo de indicadores

Lugar	Cuadrantes	Ubicación	Actividad
Vialidad Roldán	B	De Av. Fray Servando Teresa de Mier a Puente de Santo Tomás, Col. Centro, Alcaldía Cuauhtémoc.	Desratización 26 Cebos Cereal B, en un área de 1,800 m2.
Plaza de la Constitución Zócalo	A	Av. 20 de Noviembre, Av. José María Pino Suárez, Av. 5 de Mayo, 16 de Septiembre, Col. Centro, Alcaldía Cuauhtémoc.	Desratización 19 Cebos Cereal B, en un área de 46,800 m2.
Anillo de Circunvalación (Eje 1 Oriente)	B	Av. Fray Servando Teresa de Mier y Calzada de la Viga, Col. Esperanza, Alcaldía Venustiano Carranza.	Desratización 23 Cebos Cereal B, en un área de 650 m2.
Congreso de la Unión	B	De Emiliano Zapata a Herreros, (de Oriente a Poniente), Col. Morelos, Alcaldía Venustiano Carranza	Desratización 18 Cebos Cereal B, en un área de 800 m2.
Parque Periodistas	B	Av. Fray Servando Teresa de Mier, esquina Congreso de la Unión, Col. Parque, Alcaldía Venustiano Carranza	Desratización 15 Cebos Cereal B, en un área de 1,500 m2.
Exterior del Metro Candelaria (lado Oriente)	B	Corregidora, Congreso de la Unión, San Ciprian y General Anaya, Col. Unidad Habitacional Candelaria de los Patos, Alcaldía Venustiano Carranza.	Desratización 9 Cebos Cereal B, en un área de 1,140 m2.
Camellón	B	Av. Fray Servando Teresa de Mier, de San Ciprian a Anillo de Circunvalación, Col. Merced, Alcaldía Venustiano Carranza.	Desratización 12 Cebos Cereal B, en un área de 250 m2.

SOS-DGSUS Subdirección de Parques B | Anexo de indicadores

Lugar	Cuadrantes	Ubicación	Actividad
Alameda Central	A	Av. Juárez, Av. Hidalgo, Dr. Mora, Ángela Peralta, Col Centro, Alcaldía Cuauhtémoc	Desratización 50 Cebos Cereal B, en un área de 33,000 m2.
Vialidad	B	Av. Del Trabajo de Gorostiza a Panaderos, Col. Morelos, Alcaldía Venustiano Carranza.	Desratización 10 Cebos Cereal B, en un área de 680 m2
Tiradero Clandestino	B	Congreso de la Unión Herreros a Hortelanos, Col. Morelos, Alcaldía Venustiano Carranza.	Desratización 7 Cebos Cereal B, en un área de 200 m2
Parque s/n	A	Caridad, Manuel Doblado y Obreros, Col. Morelos, Alcaldía Cuauhtémoc.	Desratización 7 Cebos Cereal B, en un área de 220 m2.
Vialidad	B	Eje 1 Oriente esquina Caridad, Col. Morelos, Alcaldía Cuauhtémoc.	Desratización 5 Cebos Cereal B, en un área de 200 m2.
Tiradero Clandestino No. 64	B	Eje 1 Oriente Manuel Doblado, Col. Morelos, Alcaldía Cuauhtémoc	Desratización 6 Cebos Cereal B, en un área de 100 m2.
Vialidad	B	Héroes de Granaditas, de Vidal Alcocer a Manuel Doblado, Col. Morelos, Alcaldía Cuauhtémoc.	Desratización 8 Cebos Cereal B, en un área de 150 m2.

SOS-DGSUS Subdirección de Parques B | Anexo de indicadores

Lugar	Cuadrantes	Ubicación	Actividad
Eje 1 Oriente Circunvalación	B	De Eje 1 Norte a República de Guatemala, Col. Centro, Alcaldía Cuauhtémoc.	Desratización 40 Cebos Cereal B, en un área de 1,600 m ² .
Anillo de Circunvalación	B	De San Pablo a Fray Servando Teresa de Mier, Col. Centro, Alcaldía Cuauhtémoc.	Desratización 25 Cebos Cereal B, en un área de 800 m ² .
Eje 1 Oriente Circunvalación	B	De República de Guatemala, a San Pablo, Col. Centro, Alcaldía Cuauhtémoc.	Desratización 80 Cebos Cereal B, en un área de 1,800 m ² .
Exterior Del Mercado San Lucas	B	Escuela Médico Militar, Callejón del Hormiguero, Callejón San Miguel, Col. Centro, Alcaldía Cuauhtémoc.	Desratización 8 Cebos Cereal B, en un área de 1,800 m ² .
Vialidad	B	Av. Arcos de Belén, de Luis Moya a Balderas, Col. Centro, Alcaldía Cuauhtémoc.	Desratización 12 Cebos Cereal B, en un área de 1,500 m ² .

SOS-DGSUS Subdirección de Parques B | Gráficas de indicadores

BARRIDO MANUAL

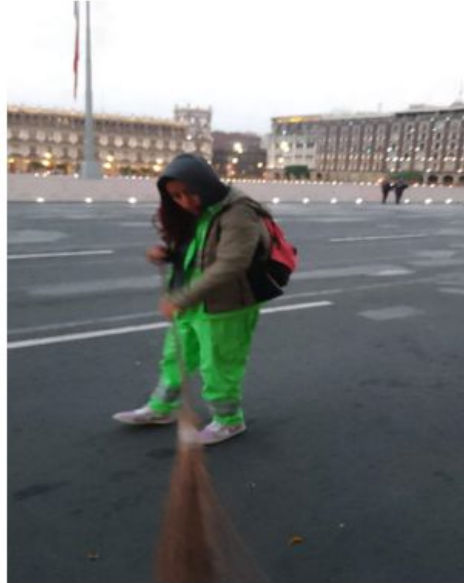
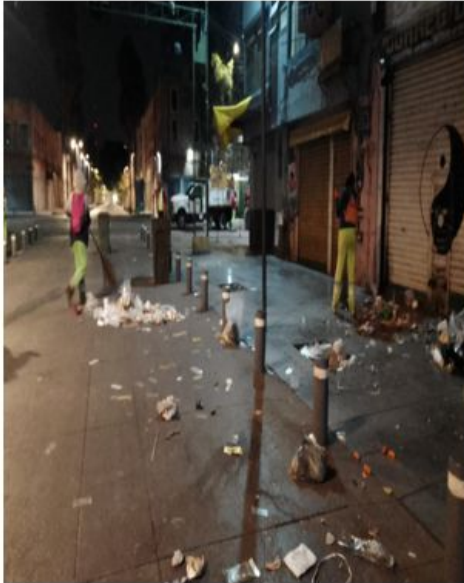

SOS-DGSUS Subdirección de Parques B | Gráficas de indicadores

RECOLECCIÓN DE RESIDUOS SÓLIDOS

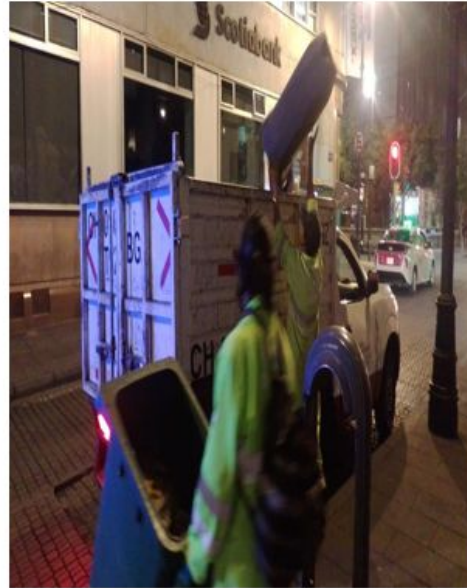

SOS-DGSUS Subdirección de Parques B | Gráficas de indicadores

RECOLECCIÓN DE TIRADEROS CLANDESTINOS

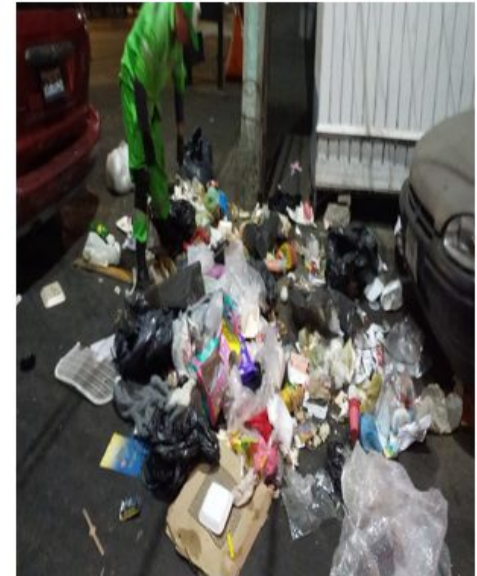

SOS-DGSUS Subdirección de Parques B | Gráficas de indicadores

LAVADO

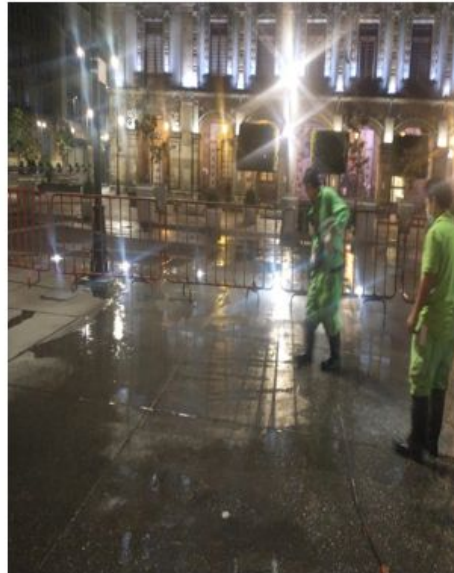

SOS-DGSUS Subdirección de Parques B | Gráficas de indicadores

LAVADO DE PAPELERAS



RETIRO DE PROPAGANDA

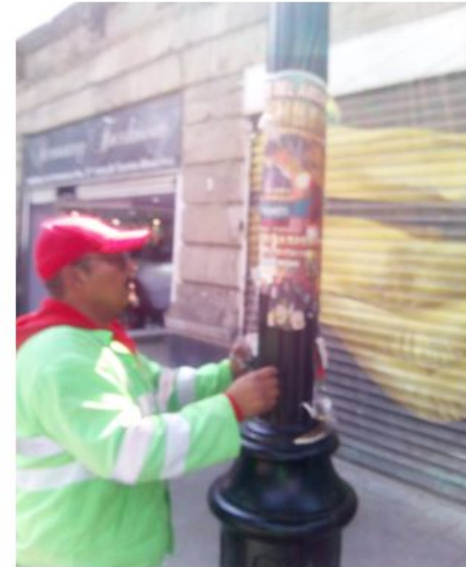

SOS-DGSUS Subdirección de Parques B | Gráficas de indicadores

RETIRO DE CHICLES

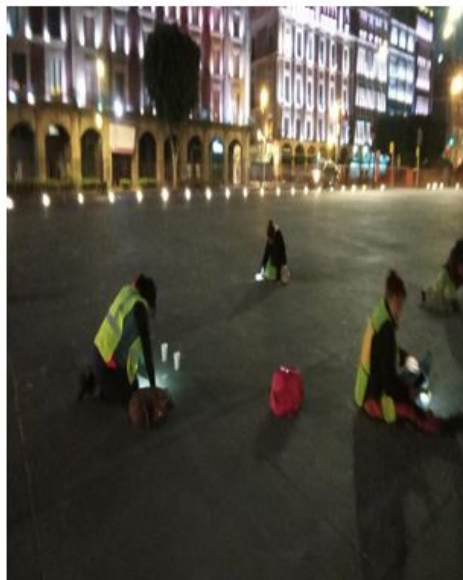



SOS-DGSUS Subdirección de Parques B | Seguimiento de Indicadores

106,318 m³

Residuos sólidos y recolección producto de barrido
enero - mayo

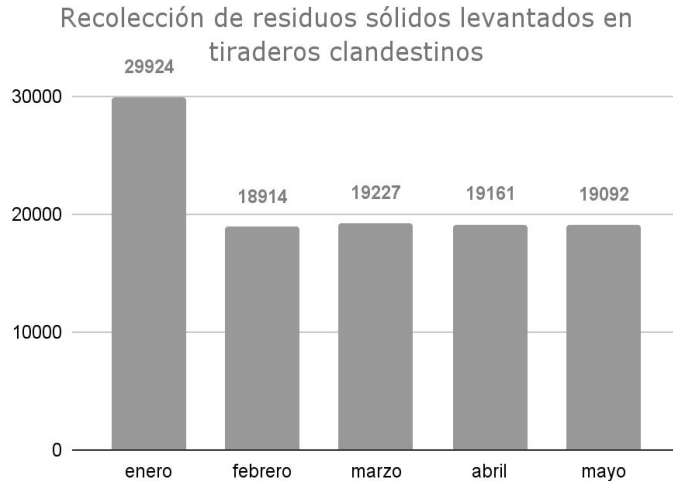

1,317 m³

Tierra recolectada en PA del CH
enero - mayo

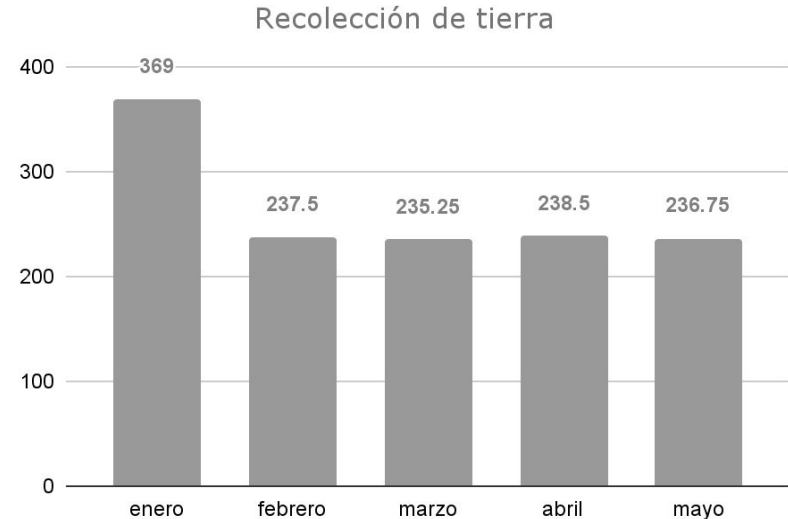

SOS-DGSUS Subdirección de Parques B | Seguimiento de Indicadores

30,114 pzas

Retiro de propaganda PA y PB de CH
enero - mayo

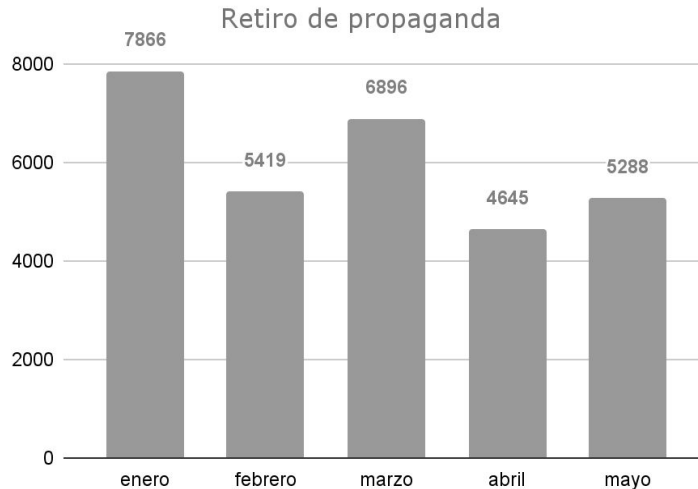

91,185 pzas

Limpieza de chicles en corredor Madero y Plaza la Constitución
enero - mayo

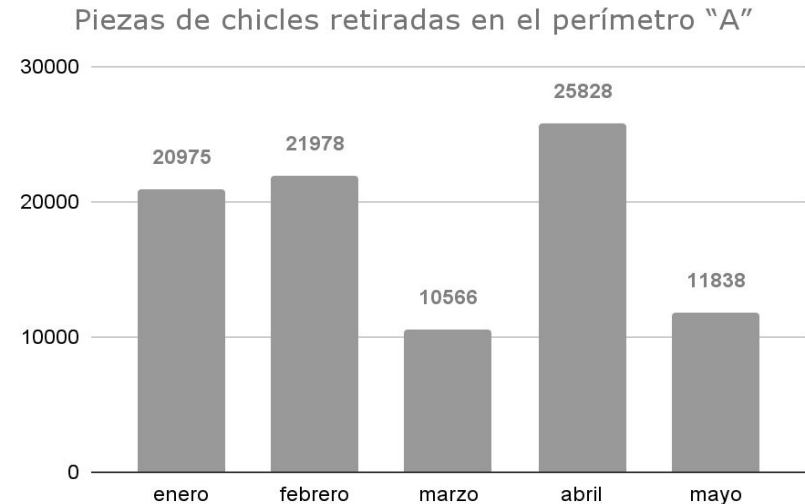



SOS-DGSUS Subdirección de Parques B | Seguimiento de Indicadores

23,603 m²

Eliminación de grafiti en PA de CH
enero - mayo

Eliminación de grafiti

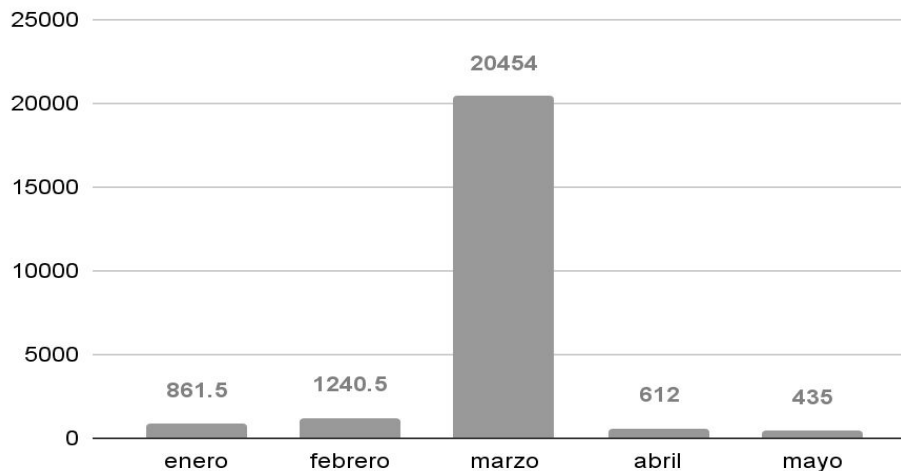



SOS-DGSUS Subdirección de Parques B | Seguimiento de Indicadores

11,508 pzas

Desratización de PA y PB de CH
enero - mayo

Desratización en el Perímetro "A" y "B"

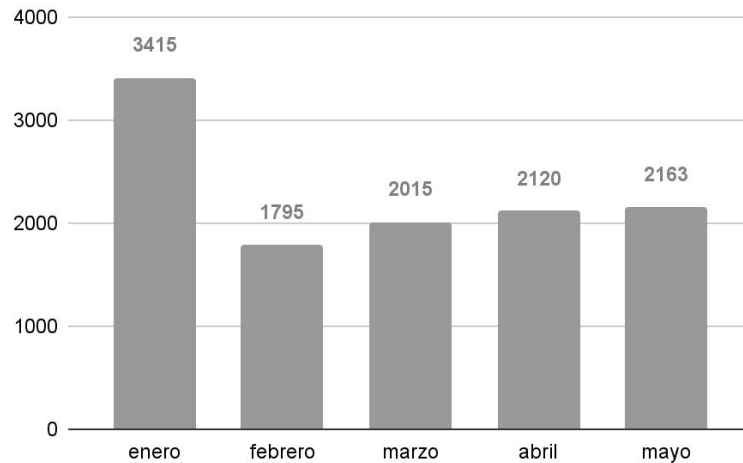

950 m2

Fumigación de PA y PB de CH
enero - mayo

Fumigación en el perímetro "A" y "B"

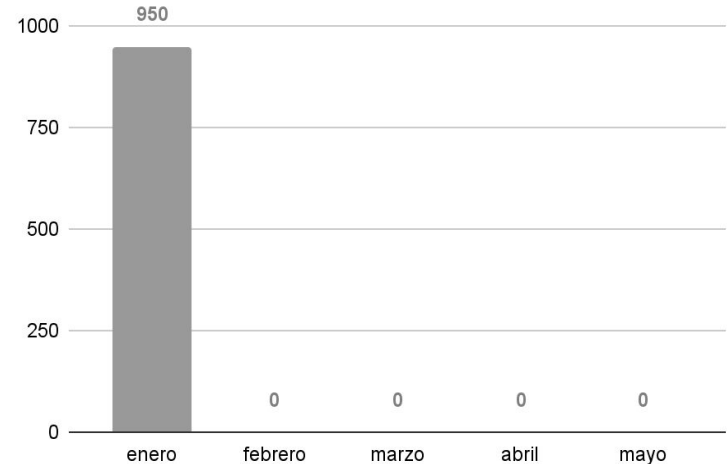



Sistema de Transporte Colectivo - Metro

STC-Metro | Indicadores

Estrategia	Indicador	Reporte del 10 a 23 de Mayo	U. Medida	Periodicidad	Próximo reporte
Atención de incidencias	01) Escaleras eléctricas fuera de servicio de las 75 ubicadas en las estaciones del CH	5	Unidades fuera de servicio	quincenal	13 de Junio
Atención de incidencias	02) Elevadores fuera de servicio de los 19 ubicados en las estaciones del CH	2	Unidades fuera de servicio		

ESCALERAS			
Perímetro A		Perímetro B	
		Balderas 7674	Línea 1
Bellas Artes k5	Línea 8	Fray Servando 2515	Línea 4
		Guerrero R4	Línea B
		Garibaldi S4	Línea 8

ELEVADORES	
Pino Suarez PIN2-ET1	Línea 2
Balderas BAL-1-ET1	Línea 1

STC-Metro | Seguimiento de Indicadores

91.33%

Porcentaje de eficiencia en escaleras eléctricas
enero - mayo

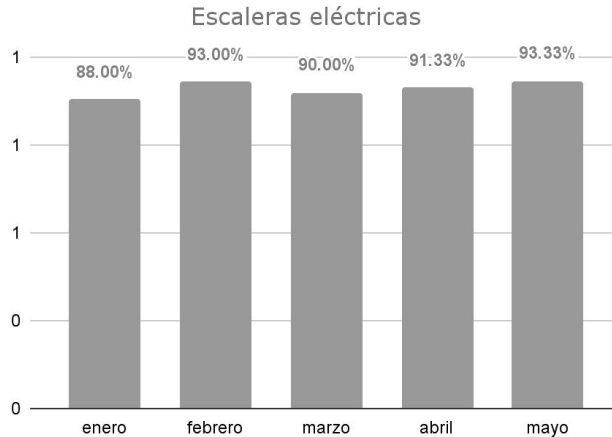

91.74%

Porcentaje de eficiencias en elevadores
enero - mayo

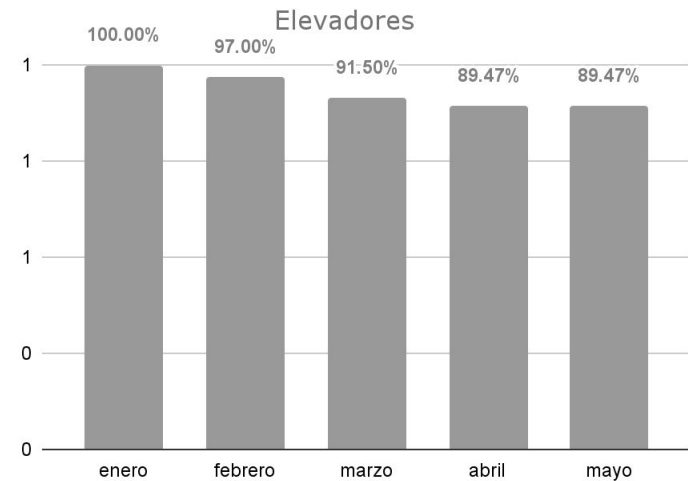



Comisión Federal de Electricidad



Comisión Federal de Electricidad | Indicadores

Tema	Indicador	Periodicidad	Quincena Del 16 al 30 de mayo de 2023	Próximo reporte
Mantenimiento a infraestructura	Número de siniestros de robo registrados de elementos de infraestructura	Quincenal	2	12 de junio de 2023
	Número de bóvedas atendidas con acciones de desagüe	Quincenal	12	
	Número de atenciones a fallas en el suministro de energía eléctrica	Quincenal	20	
	Número de tapas de registros y/o bóvedas reparadas	Quincenal	1	
	Número de obras de mantenimiento que impliquen rompimiento en vía pública	Quincenal	0	

Comisión Federal de Electricidad | Indicadores

Anexo 1. Detalle de ubicaciones

Número de siniestros de robo registrados de elementos de infraestructura

DIRECCIÓN	ENTRE CALLES	NO. EXT O REFERENCIA	COLONIA	CANTIDAD EQUIPOS	DESCRIPCIÓN
LEONA VICARIO Y REP. DE GUATEMALA		ESQUINA	CENTRO HISTÓRICO	2	TAPA METÁLICA CON PLACA ANTIDERRAPANTE EN BÓVEDAS DE EQUIPO RAC
TOTAL				2	

Comisión Federal de Electricidad | Indicadores

Anexo 2. Detalle de ubicaciones

Número de bóvedas atendidas con acciones de desagüe

DIRECCIÓN	NO. EXT O REFERENCIA	COLONIA	CANTIDAD	DESCRIPCIÓN
CUADRANTE DE BELISARIO DOMÍNGUEZ, EJE CENTRAL, EJE 1 NORTE Y REP. DE BRASIL	SIN DATO	COL.CENTRO	12	INSPECCIÓN DESAGÜE Y LIMPIEZA DE BÓVEDAS
TOTAL			12	



Comisión Federal de Electricidad | Indicadores

Anexo 3. Detalle de ubicaciones

Número de atenciones a fallas en el suministro de energía eléctrica

DIRECCIÓN	ENTRE CALLES		NO. EXT O REFERENCIA	COLONIA	CANTIDAD	DESCRIPCIÓN
VIZCAÍNAS 22	ALDACO	EJE CENTRAL	22	COL.CENTRO	1	SE REALIZA REPARACIÓN DE EMERGENCIA
ALLENDE 84	REP. DE ECUADOR	REP. DE HONDURAS	94	COL.CENTRO	1	SE REALIZA REPARACIÓN DE EMERGENCIA
GANTE 7	16 DE SEPTIEMBRE	MADERO	7	COL.CENTRO	1	SE REALIZA REPARACIÓN DE EMERGENCIA
REP. DEL SALVADOR 146	ESQUINA	CORREO MAYOR	146	COL.CENTRO	1	SE REALIZA REPARACIÓN DE EMERGENCIA
FLORIDA 25	ESQUINA	REP. DE COSTA RICA	25	COL.CENTRO	1	SE REALIZA REPARACIÓN DE EMERGENCIA
REGINA 135	LAS CRUCES	CORREO MAYOR	135	COL.CENTRO	1	SE REALIZA REPARACIÓN DE EMERGENCIA
ROLDÁN 71	ESQUINA	MISIONEROS	71	COL.CENTRO	1	SE REALIZA REPARACIÓN DE EMERGENCIA
LECUMBERRI 20	LECUMBERRI	J. J. HERRERA	20	COL.CENTRO	1	SE REALIZA REPARACIÓN DE EMERGENCIA
REP. DE PERÚ 131	REP. DE ARGENTINA	REP. DE BRASIL	131	COL.CENTRO	1	SE REALIZA REPARACIÓN DE EMERGENCIA
DEL CARMEN 79	REP. DE BOLIVIA	APARTADO	79	COL.CENTRO	1	SE REALIZA REPARACIÓN DE EMERGENCIA
MARGIL 12	EMILIANO ZAPATA	REP. DE GUATEMALA	12	COL.CENTRO	1	SE REALIZA REPARACIÓN DE EMERGENCIA
TACUBA 37	ISABEL LA CATÓLICA	SIMÓN BOLÍVAR	37	COL.CENTRO	1	SE REALIZA REPARACIÓN DE EMERGENCIA

Comisión Federal de Electricidad | Indicadores

Anexo 3. Detalle de ubicaciones

Número de atenciones a fallas en el suministro de energía eléctrica

DIRECCIÓN	ENTRE CALLES		NO. EXT. O REFERENCIA	COLONIA	CANTIDAD	DESCRIPCIÓN
MARGIL 12	REP. DE GUATEMALA	EMILIANO ZAPATA	12	COL.CENTRO	1	SE REALIZA REPARACIÓN DE EMERGENCIA
DONCELES 45	IGNACIO ALLENDE	REP. DE CHILE	45	COL.CENTRO	1	SE REALIZA REPARACIÓN DE EMERGENCIA
JUSTO SIERRA 30	DEL CARMEN	REP. DE ARGENTINA	30	COL.CENTRO	1	SE REALIZA REPARACIÓN DE EMERGENCIA
REP. DE URUGUAY 82	ESQUINA	5 DE FEBRERO	82	COL.CENTRO	1	SE REALIZA REPARACIÓN DE EMERGENCIA
GONZÁLEZ ORTEGA 7	BERRIOZABAL	PEÑA Y PEÑA	7	COL.CENTRO	1	SE REALIZA REPARACIÓN DE EMERGENCIA
CORREGIDORA 83	CJON. MANZANARES	CIRCUNVALACIÓN	83	COL.CENTRO	1	SE REALIZA REPARACIÓN DE EMERGENCIA
SANTÍSIMA 21	SOLEDAD	ZAPATA	21	COL.CENTRO	1	SE REALIZA REPARACIÓN DE EMERGENCIA
REP. DE COLOMBIA 79	DEL CARMEN	GIRÓN	79	COL.CENTRO	1	SE REALIZA REPARACIÓN DE EMERGENCIA
				TOTAL	20	

Comisión Federal de Electricidad | Indicadores

Anexo 4. Detalle de ubicaciones

Número de tapas de registros y/o bóvedas reparadas

DIRECCIÓN	ENTRE CALLES	NO. EXT O REFERENCIA	COLONIA	CANTIDAD	DESCRIPCIÓN
SAN JERÓNIMO Y JOSÉ MARÍA PINO SUÁREZ		SIN DATO	CENTRO HISTÓRICO	1	REEMPLAZO DE TAPA METÁLICA EN REGISTRO DE MEDIA TENSIÓN EN ARROYO 84-A
TOTAL				1	

Comisión Federal de Electricidad | Indicadores

Anexo 5. Detalle de ubicaciones

Número de obras de mantenimiento que impliquen rompimiento en vía pública

DIRECCIÓN	ENTRE CALLES		NO. EXT O REFERENCIA	COLONIA	CANTIDAD	DESCRIPCIÓN
SIN DATO	SIN DATO	SIN DATO	SIN DATO	SIN DATO	SIN DATO	SIN DATO
				TOTAL	0	

Comisión Federal de Electricidad | Seguimiento de Indicadores

10

Robos de elementos de infraestructura
enero - mayo

Siniestros de robo registrados

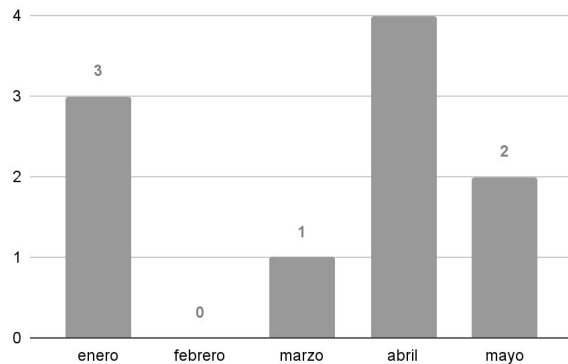

251

Bóvedas atendidas con acciones de desagüe
enero - mayo

Bóvedas atendidas con acciones de desagüe

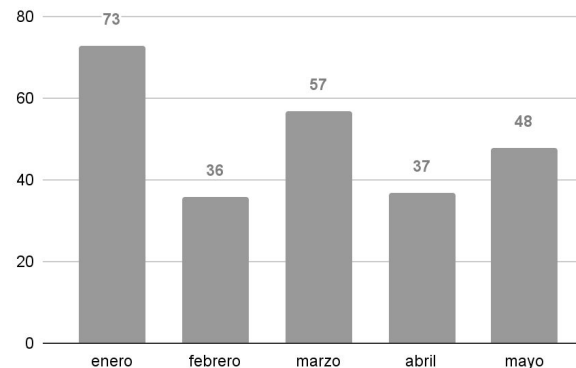

Comisión Federal de Electricidad | Seguimiento de Indicadores

170

Atención a fallas en el suministro de energía
enero - mayo

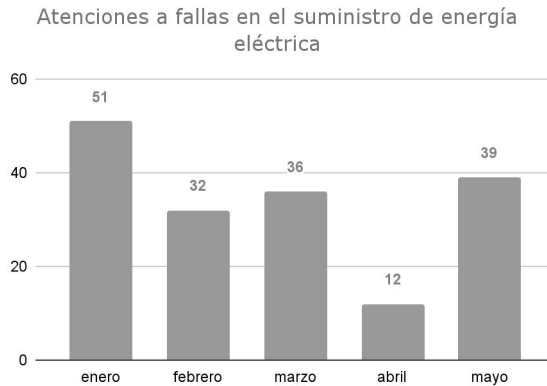

31

Tapas de registros y/o bóvedas reparadas
enero - mayo

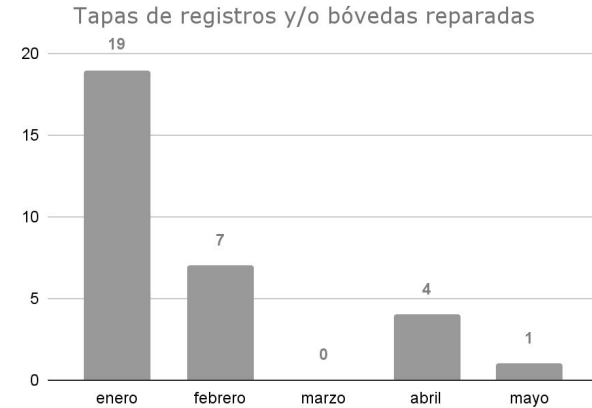

Comisión Federal de Electricidad | Seguimiento de Indicadores

15

Obras de mantenimiento que impliquen
rompimiento en vía pública
enero - mayo

Obras de mantenimiento que impliquen rompimiento
en vía pública

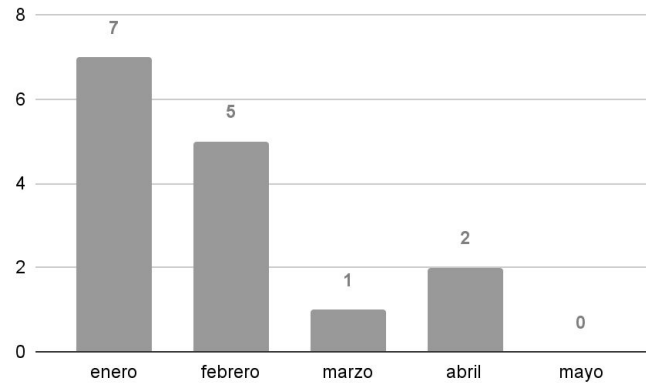



Instituto Nacional de Antropología e Historia



INAH | Indicadores

Estrategia	Indicador	Reporte al 02/05/23	U. Medida	Periodicidad	Próximo reporte
Solicitud	01) Solicitud de autorización de obra para inmuebles CH	17	cantidad	quincenal	16/05/23
	02) Solicitud de colocación de enseres P. Ciudad al Aire Libre	1	cantidad		
Autorización	03) Autorizaciones de obra para inmuebles CH	12	cantidad		
	04) Autorizaciones de colocación de enseres P. Ciudad al Aire Libre	-	cantidad		



INAH | Anexos

Autorizaciones de obra

Fecha de Ingreso	Ubicación	No.	Alcaldía - Cuauhtémoc	Obra	Tipo
-	GRAL. MIGUEL ALEMÁN	38	CENTRO HISTÓRICO	REGULARIZACIÓN DE TRABAJOS MENORES (APLICACIÓN DE PINTURA, COLOCACIÓN DE LUMINARIAS Y ANAQUELES.	OBRA MENOR
-	VALERIO TRUJANO	37	CENTRO HISTÓRICO	CONSTRUCCIÓN DE MINICEPA EN ARROYO DE CONCRETO HIDRÁULICO, BANQUETA DE CONCRETO Y COLOCACIÓN DE REGISTROS.	OBRA MENOR
-	REPÚBLCA DE BRASIL	33	CENTRO HISTÓRICO	TRABAJOS DE MANTENIMIENTO.	OBRA MENOR
-	LUIS MOYA	12	CENTRO HISTÓRICO	TRABAJOS DE DIAGNÓSTICO ESTRUCTURAL SOBRE LA FACHADA.	OBRA MENOR
-	JOSÉ JOAQUÍN HERRERA	36	CENTRO HISTÓRICO	APLICACIÓN IMPERMEABILIZANTE EN CUBIERTA DE LA PARROQUIA DE SAN SEBASTIAN.	OBRA MENOR
-	ISABEL LA CATÓLICA	61	CENTRO HISTÓRICO	SUSTITUCIÓN DE VENTANAS.	OBRA MENOR



INAH | Anexos

Autorizaciones de obra

Fecha de Ingreso	Ubicación	No.	Alcaldía - Cuauhtémoc	Obra	Tipo
-	REPÚBLICA DE CUBA	33	CENTRO HISTÓRICO	TRABAJOS PARA LA APLICACIÓN DE IMPERMEABILIZANTE Y AZULEJO EN AZOTEA.	OBRA MENOR
-	NEZAHUALCOYOTL	65	CENTRO HISTÓRICO	CONSTRUCCIÓN DE EDIFICIO DE 8 NIVELES.	OBRA MAYOR
-	AV. JOSÉ MARÍA PINO SUÁREZ	19	CENTRO HISTÓRICO	MANTENIMIENTO Y REPARACIÓN DE FACHADA.	OBRA MENOR
-	ISABEL LA CATÓLICA	24	CENTRO HISTÓRICO	SUSTITUCIÓN DE ELEVADOR.	OBRA MENOR
-	ARTÍCULO 123	77	CENTRO HISTÓRICO	TRABAJOS DE MANTENIMIENTO EN EL MURO DEL PRETIL DE LA AZOTEA.	OBRA MENOR
-	LAS CRUCES	36	CENTRO HISTÓRICO	TRABAJOS DE MANTENIMIENTO SOBRE LA FACHADA.	OBRA MENOR

INAH | Anexos

Solicitudes de obra

Fecha de Ingreso	Ubicación	No.	Alcaldía - Cuauhtémoc	Obra	Tipo
-	Isabel La Católica	24	Centro Histórico	Sustitución de elevador actual.	Obra menor
-	Luis Moya	12	Centro Histórico	Trabajos de obra menor, recubrimiento de piedra cantera sobre columna.	Obra menor
-	5 de mayo	57	Centro Histórico	Pulido, resanado, limpieza y pintura a fachada	Obra menor
-	Isabel la Católica	61	Centro Histórico	Sustitución e instalación de 6 ventanas que dan al exterior del Inmueble con uso de Hostal Amigo Ventanas de aluminio imitación madera color Nogal con vidrio claro	Obra menor
-	LAS CRUCES	36	Centro Histórico	Mantenimiento y sustitución de cancelos de fachada.	Obra menor
-	MANZANARES	21 INT 3	Centro Histórico	Limpieza general, liberación de pinturas y consolidación de juntas	Obra menor



INAH | Anexos

Solicitudes de obra

Fecha de Ingreso	Ubicación	No.	Alcaldía - Cuauhtémoc	Obra	Tipo
-	MANZANARES	21 INT 7	Centro Histórico	Limpieza general, liberación de pinturas y consolidación de juntas	Obra menor
-	Rep. de Guatemala	24	Centro Histórico	Restauración	Obra mayor
-	Dr. Lavista	181	Centro Histórico	Obras en local comercial de aplanado y pintura.	Obra menor
-	Florida	40	Centro Histórico	Obra mayor nueva con superficie de predio de 956.00 m2	Obra mayor
-	Donceles	101	Centro Histórico	Mantenimiento y Limpieza de Fachada de local comercial	Obra menor
-	Tacuba	87	Centro Histórico	Modificación en local	Obra menor
-	Moneda y Soledad	8	Centro Histórico	Mantenimiento y Limpieza de fachada del local existente. Mantenimiento y Limpieza en cancelería. Mantenimiento y Limpieza de Toldo. Cambio de lampara led,	Obra menor

INAH | Anexos

Solicitudes de obra

Fecha de Ingreso	Ubicación	No.	Alcaldía - Cuauhtémoc	Obra	Tipo
-	Lic. Verdad	10	Centro Histórico	Se colocarán dos pendones perpendiculares en cada una de las fachadas (en Calle Moneda y en Calle Lic. Verdad), los cuales anunciarán "Centro Cultural Casa de la primera imprenta de América"	Obra menor (anuncios)
-	Mina	106	Centro Histórico	Apuntalamiento de sistema de entrepiso, cubierta y columnas, para asegurar la estructura del corredor en patio principal y escalera durante los trabajos de liberación y consolidación - Liberación de aplanados en muros que han perdido su capacidad de adherencia dando golpes rasantes, Liberación de yeso en plafon de corredores del patio,	Obra mayor
-	REPÚBLICA DE CUBA	92	Centro Histórico	Intervención general en fachada, sustitución y limpieza de canteras, tratamiento de carpintería y herrerías.	Obra mayor
-	ISABEL LA CATOLICA	51	Centro Histórico	Modificación de Fuente, mantenimiento a las astas bandera, ampliación de una sección de ancho de las escaleras, sin afectación o modificación estructural al edificio.	Obra menor



INAH | Anexos

Solicitudes de colocación de enseres

Fecha de Ingreso	Ubicación	No.	Alcaldía - Cuauhtémoc	Obra	Tipo
-	MOTOLINIA	34	Centro Histórico	Colocación de enseres (mesas y sillas desmontables).	Obra menor

INAH | Seguimiento de Indicadores

145

Autorizaciones de obras
enero - mayo

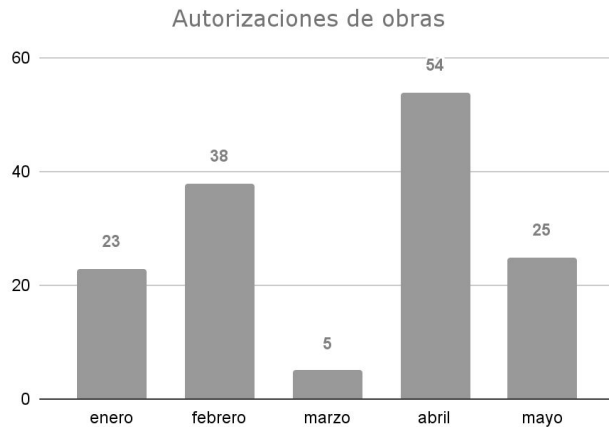

7

Autorización de colocación de Enseres
enero - mayo

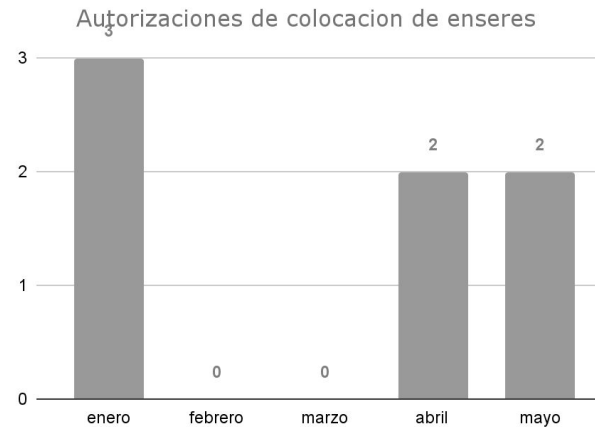

INAH | Seguimiento de Indicadores

148

Solicitudes de autorización de obras
enero - mayo

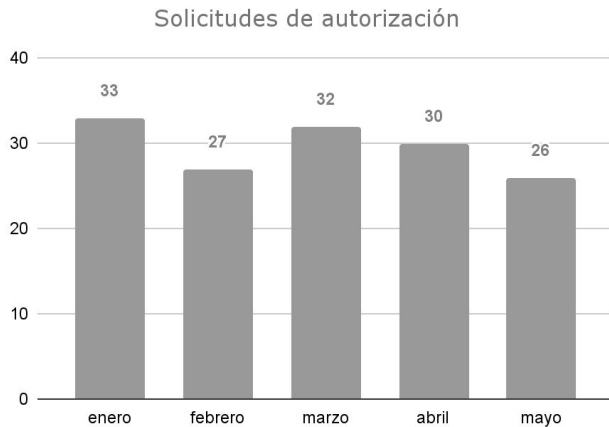

6

Solicitudes de colocación de Enseres
enero - mayo

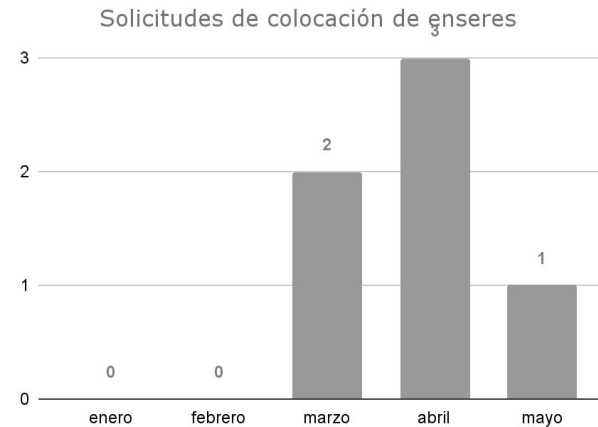







Instituto Local de la Infraestructura Física Educativa de la Ciudad de México





ILIFE | Evaluación

  GOBIERNO DE LA CIUDAD DE MÉXICO		SECRETARÍA DE OBRAS Y SERVICIOS DE LA CIUDAD DE MÉXICO		 INSTITUTO LOCAL DE LA INFRAESTRUCTURA FÍSICA EDUCATIVA DE LA CIUDAD DE MÉXICO		 2023 Francisco VIBA	
INMUEBLES ESCOLARES CENTRO HISTÓRICO							
30 DE MAYO DE 2023							
No.	PLANTEL		AVANCE FÍSICO		OBSERVACIONES		
1	Escuela Primaria "José María Iglesias" C. Colima 383, Colonia Roma Nte., Alcaldía Cuauhtémoc, 06700 Ciudad de México.		100%		TRABAJOS DE MANTENIMIENTO EN MARQUESINA		
2	Escuela Primaria "Margarita Maza de Juárez" C. Alfonso Herrera 1, Colonia San Rafael, Alcaldía Cuauhtémoc, 06470 Ciudad de México.		100%		DESAZOLVE DE DENAJE SANITARIO		
3	Escuela Secundaria Diurna N° 14 "Jorge Quijano" C. Dr. Río de la Loza No. 39, Colonia Doctores, Alcaldía Cuauhtémoc, 06470 Ciudad de México.		100%		TRABAJOS DE COLOCACIÓN DE MALLA PREFABRICADA		
4	Escuela Secundaria Adriana García Corral C. C. Belisario Domínguez 5, Colonia Centro Histórico de la Cdad. de México, Alcaldía Cuauhtémoc, 06010, Ciudad de México.		0%		TRABAJOS DE HABILITACIÓN DE AULAS		
5	Escuela Primaria "Lic. Miguel Serrano" C. República de Cuba 95, Colonia Centro Histórico de la Cdad. de México, Colonia Centro, Alcaldía Cuauhtémoc, 06010, Ciudad de México.		0%		REHABILITACIÓN DE MURO EN AULAS		
6	Escuela Secundaria Héroes de Chapultepec Av. Chapultepec S/n, Colonia Juárez, Alcaldía Cuauhtémoc, 06010, Ciudad de México.		0%		TRABAJOS DE IMPERMEABILIZACIÓN		



Fideicomiso del Centro Histórico



FCH | Gráficas de obras en proceso.

CONVENIO DE PARTICIPACIÓN CONJUNTA FIDEICOMISO F/54 Y EL FCHCM				
NO. DE CONTRATO	CONCEPTO	AVANCE FISICO ANTERIOR (%)	AVANCE FÍSICO ACTUAL (%)	TERMINACIÓN PROGRAMADA
F-54/007/2021	SEÑALÉTICA PARA EL CENTRO HISTÓRICO, PERÍMETRO B. RECURSO F/54.	75	75	2022
F-54/021/2021	ARREGLO DE FACHADAS CALLE BUCARELI Y PUNTUALES BLOQUE A (BUCARELI No. 145, 152, 154,157,174, BARCELONA 4, CENTRO HISTORICO DE LA CIUDAD DE MÉXICO)	95	95	2022
F-54/022/2021	ARREGLO DE FACHADAS CALLE BUCARELI Y PUNTUALES BLOQUE B (BUCARELI No. 40, 53,66,69,73,118,120,123, LUCERNA 1, CENTRO HISTORICO DE LA CIUDAD DE MÉXICO)	93	93	2022
F-54/011/2022	INSTALACIÓN DE UN ELEVADOR PARA EL MEJORAMIENTO DE LA ACCESIBILIDAD EN EL TEATRO DE LA CIUDAD, ESPERANZA IRIS	43	45	SEPTIEMBRE 2023
F-54/001/2023	PROYECTO DE MONITOREO, CONSERVACIÓN Y MANTENIMIENTO PREVENTIVO DEL INMUEBLE REPÚBLICA DE ARGENTINA NO. 8.	28	28	MAYO 2023
F-54/003/2023	REHABILITACIÓN DEL CALLEJÓN DE ECUADOR ENTRE REPUBLICA DE ECUADOR Y EJE 1 NORTE IGNACIO LOPEZ RAYÓN (CENTRO HISTÓRICO DE LA CIUDAD DE MÉXICO).	25	37	AGOSTO 2023
F-54/004/2023	REHABILITACIÓN DE MALLA PERIMETRAL Y COLOCACIÓN DE ESTRUCTURA METÁLICA EN LA CANCHA "JARDIN REGINA"	15	25	MAYO 2023

FCH | Obras en Proceso. Convenio de participación conjunta con el Fideicomiso F/54.



Integración de adocreto en banquetas.

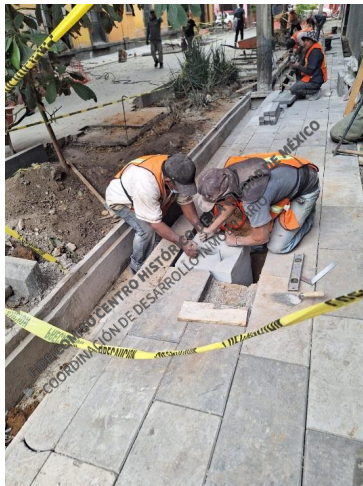

Colocación de dados de cimentación para postes de luminarias.



Colocación de cimbra para canal de captación de agua pluvial.



Colado de canal de captación de agua pluvial.

FCH | Obras en Proceso. Convenio de participación conjunta con el Fideicomiso F/54.

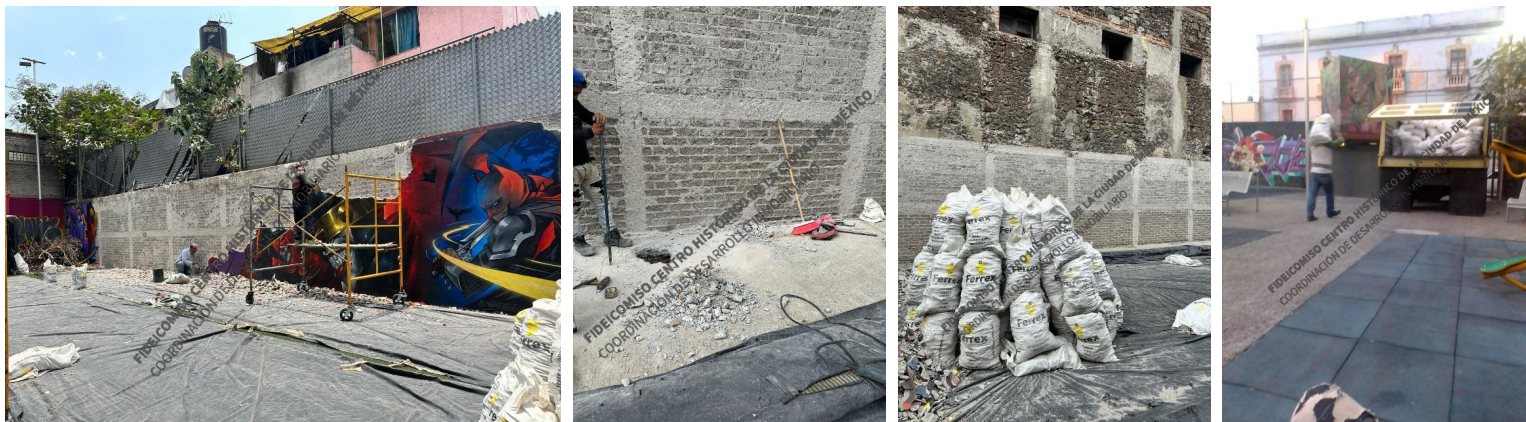

Retiro de aplanados en muros perimetrales, encostado y retiro del escombro a tiro autorizado, demolición de firme en cancha para construcción de cimentación nueva para estructura metálica.

REHABILITACIÓN DE LA MALLA PERIMETRAL Y COLOCACIÓN DE ESTRUCTURA METALICA EN LA CANCHA DEL JARDIN REGINA

FCH | Obras en Proceso. Convenio de participación conjunta con el Fideicomiso F/54.

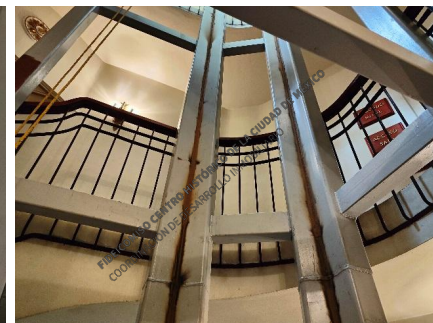
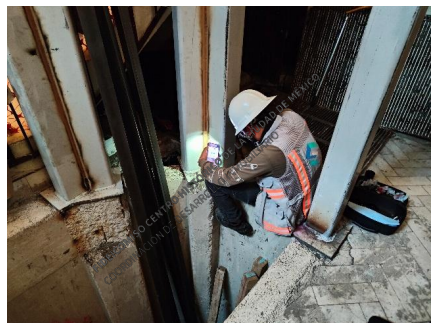
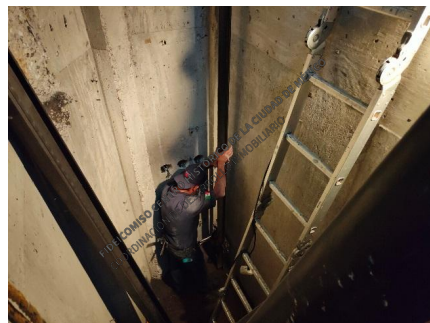

**INSTALACIÓN DE UN ELEVADOR PARA EL MEJORAMIENTO DE LA ACCESIBILIDAD EN EL
TEATRO DE LA CIUDAD, ESPERANZA IRIS**

FCH | Seguimiento de indicadores.

CONVENIO DE PARTICIPACIÓN CONJUNTA FIDEICOMISO F/54 - FCHCM

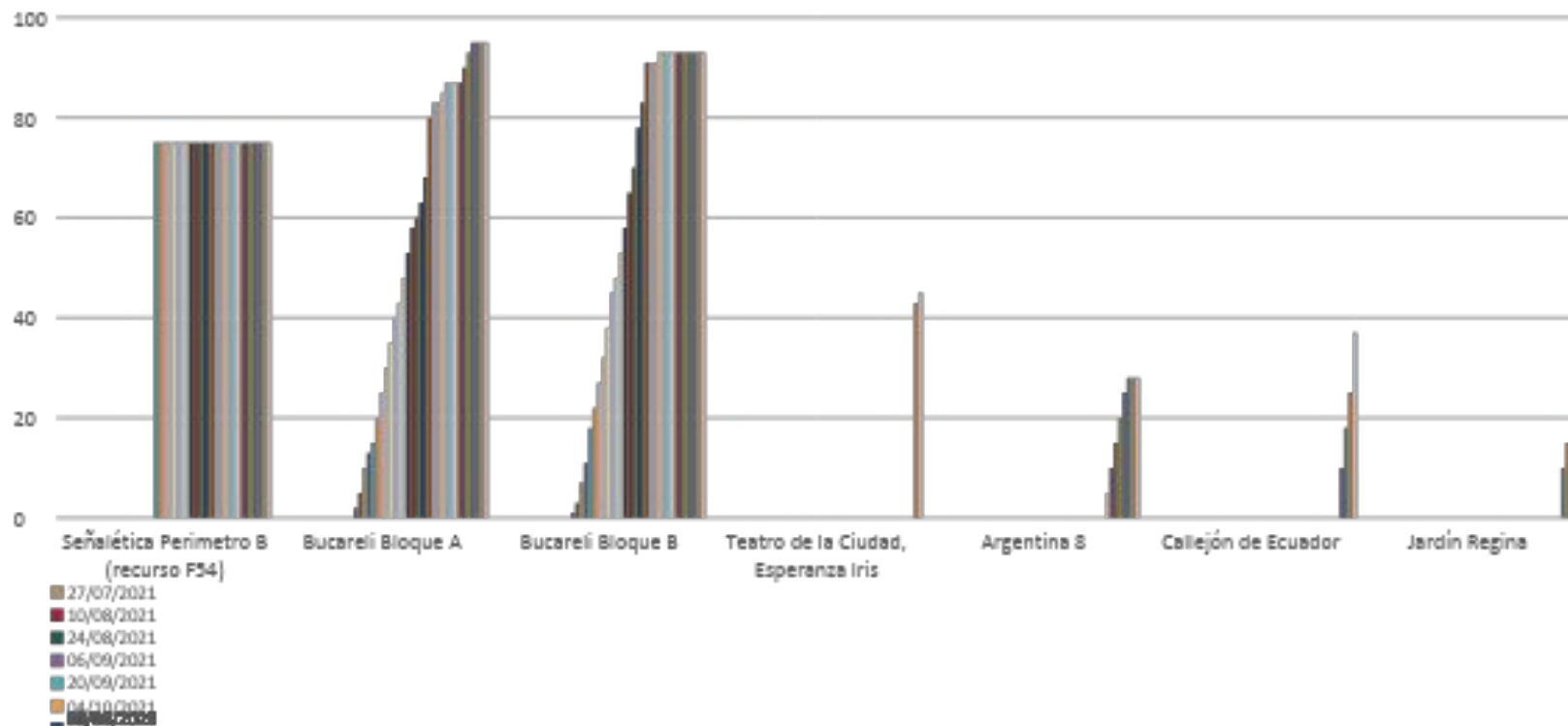



Centro de Comando, Control, Cómputo, Comunicaciones y Contacto Ciudadano de la Ciudad de México (C5)



C5 | Indicadores

Estrategia	Indicador	Reporte al 26/05/2023	U. Medida	Periodicidad	Próximo reporte
Vigilancia	01) Cámaras con falla o intermitencia	7	cantidad	quincenal	09 de junio
Vigilancia	02) Mantenimiento y/o reparación de infraestructura de cámaras	1	cantidad		

C5 | Evaluación

41

Cámaras con falla o intermitencia
enero - mayo

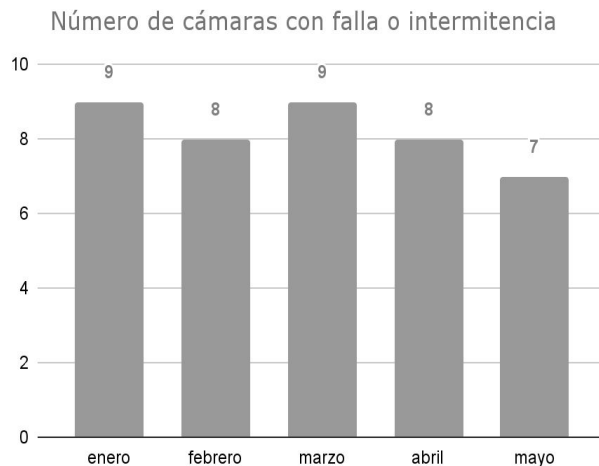

13

**Mantenimiento y/o reparación de
infraestructura de cámara**
enero - mayo

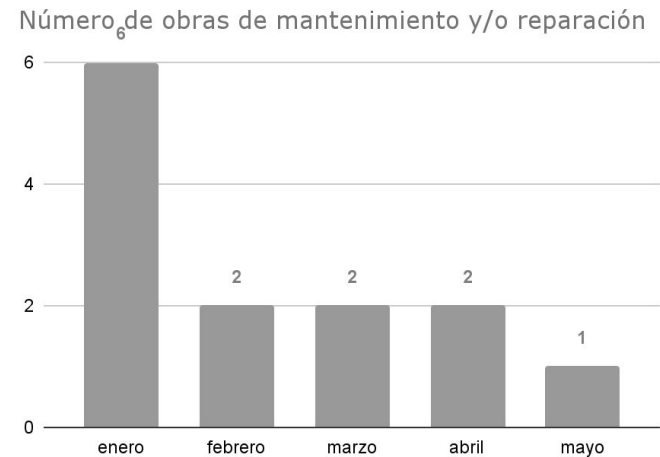



Secretaría de Seguridad Ciudadana Control de Tránsito



Tránsito | Indicadores

Estrategia	Indicador	Reporte al 29/05	U. Medida	Periodicidad	Próximo reporte
Semáforos	01) Mantenimiento correctivo a semáforos	47	cantidad	quincenal	13 de junio
	02) Mantenimiento preventivo a semáforos	4	cantidad		

Tránsito | Indicadores

CORRECTIVO

ACOMETIDA	1
AISLADA	1
APAGADO	4
BASE NUEVA	3
CABLE DE COMUNICACIÓN DAÑADO	3
CANALIZADO	1
CORTO	2
DESINSTALACIÓN	2
FOCO FUNDIDO	1
FY-CINTILANTE	6
INSTALACIÓN DE POSTE	1
REUBICACIÓN	1
SEMÁFORO A PUNTO DE CAER	2
ST-DESCONECTADO / FUERA DE COMUNICACIÓN	14
VISERA ROTA	1
PREVENTIVO	4

TOTAL GENERAL 47

Mantenimiento Semafórico Periodo 15/05/2023 al 29/05/2023

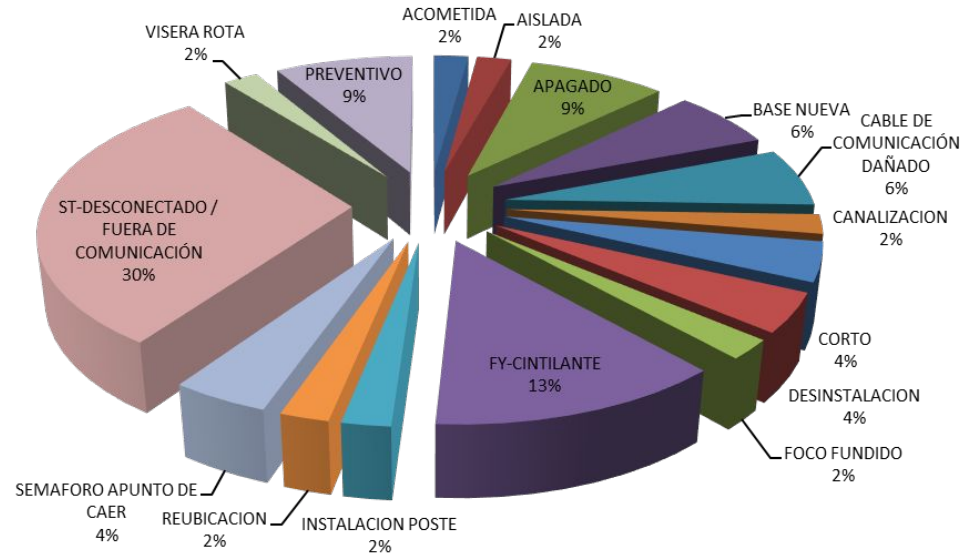

Tránsito | Evaluación

508

Número de atenciones a semáforos
enero - mayo

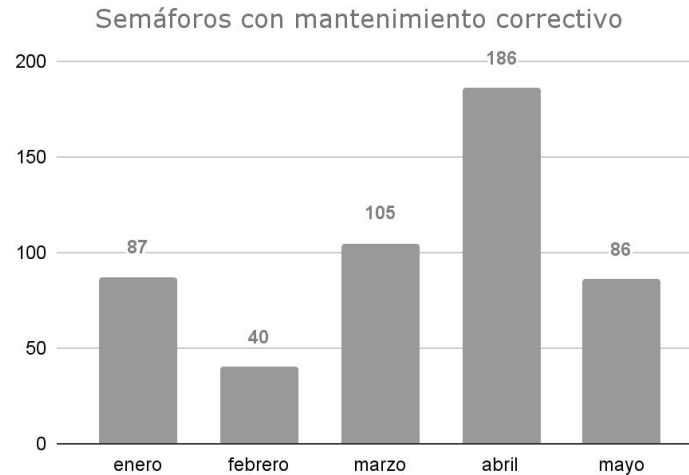













Turnos e incidencias urbanas

ACH | Matriz de seguimiento a incidencias urbanas - enero - mayo 2023











69%
atención

<i>Matriz de Incidencias</i>		<i>Estado</i>	
Dependencia	Atendido	Pendiente	Suma total
ACH	29	6	35
Al. Cuauhtémoc	30	31	61
C5	1		1
CFE	52	41	93
Metrobús	1	1	2
SACMEX	35	24	59
SOS-AP	35	10	45
SOS-DGOIV	5	6	11
SOS-DGSUS	51	1	52
TELMEX	48	14	62
Tránsito	16	2	18
Suma total	303	136	439









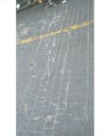

Atención VIPPSC | Incidencias **ATENDIDAS** - del 16 a 30 de mayo 2023

FOLIO	FECHA DE REPORTE	REPORTA	SOLICITUD	CALLE	ENTRE CALLE 1	ENTRE CALLE 2	REFERENCIA	ATIENDE	FOTOGRAFÍA ANTES	FOTOGRAFÍA DESPUÉS	Estado
IUCH-09	17/6/2021	V3 - Santo Domingo	Tapas, registros o coladeras faltantes o dañados	Ignacio Allende	Belisario Domínguez		En la acera del sindicato de maestros	CFE			Atendido
IUCH-13	3/8/2021	V7 - Vizcainas-Corredor Cultural Regina	Baches	Fray Servando Teresa de Mier	5 de febrero	Cjon. San Salvador Verde	En la lateral del desnivel derecha antes	Al. Cuahtémoc			Atendido
IUCH-23	27/9/2021	V1 - Santa María la Redonda	Mal estado de cables o equipamiento	Parque Pedro Moreno	Paseo de la Reforma			CFE			Atendido
IUCH-38	25/9/2021	Estructura de Supervisión ACH	Desperfectos en banquetas	Callejón de San Ignacio	Plaza de las Vizcainas			Al. Cuahtémoc			Atendido
IUCH-40	12/10/2021	Estructura de Supervisión ACH	Desperfectos en banquetas	Av. Juárez			Afuera del edificio la nación	Al. Cuahtémoc			Atendido











Atención VIPPSC | Incidencias **ATENDIDAS** - del 16 a 30 de mayo 2023

FOLIO	FECHA DE REPORTE	REPORTA	SOLICITUD	CALLE	ENTRE CALLE 1	ENTRE CALLE 2	REFERENCIA	ATIENDE	FOTOGRAFÍA ANTES	FOTOGRAFÍA DESPUÉS	Estado
IUCH-52	25/10/2021	Estructura de Supervisión ACH	Disposición de residuos en coladeras (grasas)	Palma Norte	Belisario Domínguez	Donceles		SOS-DGOIV			Atendido
IUCH-75	6/1/2022	V6 - Antigua Merced-Mixcalco	Tapas, registros o coladeras faltantes o dañados	República de Uruguay	Jesús María	Roldán	frente al 166 acera norte	CFE			Atendido
IUCH-94	11/10/2021	V3 - Santo Domingo	Baches	República de Argentina	República de Perú	República de Nicaragua	Frente al 77	SOS-DGOIV			Atendido
IUCH-112	21/10/2021	V3 - Santo Domingo	Baches	Eje 1 Oriente (Circunvalación)	Miguel Alemán		Intersección	SOS-DGOIV			Atendido
IUCH-120	4/1/2022	V3 - Santo Domingo	Baches	República de Costa Rica	República Dominicana	República de Argentina	Frente al 5	SOS-DGOIV			Atendido











Atención VIPPSC | Incidencias **ATENDIDAS** - del 16 a 30 de mayo 2023

FOLIO	FECHA DE REPORTE	REPORTA	SOLICITUD	CALLE	ENTRE CALLE 1	ENTRE CALLE 2	REFERENCIA	ATIENDE	FOTOGRAFÍA ANTES	FOTOGRAFÍA DESPUÉS	Estado
IUCH-122	4/1/2022	V3 - Santo Domingo	Baches	República de Costa Rica	República Dominicana	República de Argentina	Frente al 29	SOS-DGOIV			Atendido
IUCH-133	6/1/2022	V5 - Zócalo	Baches	Correo Mayor	Corregidora	Venustiano Carranza	# 45	SOS-DGOIV			Atendido
IUCH-139	6/1/2022	V5 - Zócalo	Baches	Isabel La Católica	5 de mayo		cruce de isabel la catolica y 5 de mayo	SOS-DGOIV			Atendido
IUCH-140	6/1/2022	V5 - Zócalo	Baches	Donceles	Palma		cruce de isabel la catolica y palma	SOS-DGOIV			Atendido
IUCH-141	11/10/2021	V6 - Antigua Merced-Mixcalco	Baches	República de Guatemala			case esquina Circunvalación	SOS-DGOIV			Atendido











Atención VIPPSC | Incidencias **ATENDIDAS** - del 16 a 30 de mayo 2023

FOLIO	FECHA DE REPORTE	REPORTA	SOLICITUD	CALLE	ENTRE CALLE 1	ENTRE CALLE 2	REFERENCIA	ATIENDE	FOTOGRAFÍA ANTES	FOTOGRAFÍA DESPUÉS	Estado
IUCH-142	11/10/2021	V6 - Antigua Merced-Mixcalco	Baches	República de Guatemala			frente al No. 108 Mercado Mixcalco	SOS-DGOIV			Atendido
IUCH-143	25/10/2021	V6 - Antigua Merced-Mixcalco	Baches	Margil	República de Guatemala	Emiliano Zapata		SOS-DGOIV			Atendido
IUCH-145	25/10/2021	V6 - Antigua Merced-Mixcalco	Baches	Loreto	Justo Sierra	República de Guatemala		SOS-DGOIV			Atendido
IUCH-148	7/10/2021	V7 - Vizcainas-Corredor Cultural Regina	Baches	República del Salvador	Aldaco	Eje Central	Bacheo en arroyo vehicular	SOS-DGOIV			Atendido
IUCH-149	7/10/2021	V7 - Vizcainas-Corredor Cultural Regina	Baches	República del Salvador	Aldaco	Eje Central	Bacheo en arroyo vehicular	SOS-DGOIV			Atendido











Atención VIPPSC | Incidencias **ATENDIDAS** - del 16 a 30 de mayo 2023

FOLIO	FECHA DE REPORTE	REPORTA	SOLICITUD	CALLE	ENTRE CALLE 1	ENTRE CALLE 2	REFERENCIA	ATIENDE	FOTOGRAFÍA ANTES	FOTOGRAFÍA DESPUÉS	Estado
IUCH-150	7/10/2021	V7 - Vizcainas-Corred or Cultural Regina	Baches	República del Salvador	Aldaco	Eje Central	Bacheo en arroyo vehicular	SOS-DGOIV			Atendido
IUCH-152	7/10/2021	V7 - Vizcainas-Corred or Cultural Regina	Baches	Mesones	Bolívar	Isabel La Católica	Renivelación de pozo de visita	CFE			Atendido
IUCH-153	7/10/2021	V7 - Vizcainas-Corred or Cultural Regina	Baches	San Jerónimo	Bolívar	Isabel La Católica	Renivelación de pozo de visita	SOS-DGOIV			Atendido
IUCH-154	8/10/2021	V7 - Vizcainas-Corred or Cultural Regina	Baches	Bolívar	Mesones	Regina	Renivelación de pozo de visita	SOS-DGOIV			Atendido
IUCH-163	7/12/2021	V7 - Vizcainas-Corred or Cultural Regina	Baches	San Jerónimo	José María Pino Suárez	20 de noviembre	Bacheo en arroyo vehicular	SOS-DGOIV			Atendido











Atención VIPPSC | Incidencias **ATENDIDAS** - del 16 a 30 de mayo 2023

FOLIO	FECHA DE REPORTE	REPORTA	SOLICITUD	CALLE	ENTRE CALLE 1	ENTRE CALLE 2	REFERENCIA	ATIENDE	FOTOGRAFÍA ANTES	FOTOGRAFÍA DESPUÉS	Estado
IUCH-787	21/05/2023	V8 - San Pablo	Desperfectos en banquetas	Regina	Las Cruces			ACH			Atendido
IUCH-788	22/05/2023	V8 - San Pablo	Limpieza	San Pablo				SOS-DGSUS			Atendido
IUCH-790	23/05/2023	ACH	Limpieza	República de Nicaragua			Frente al #28	SOS-DGSUS			Atendido
IUCH-791	24/05/2023	ACH	Tapas, registros o coladeras faltantes o dañados	República de Uruguay	Bolivar		Farmacia Benavides	TELMEX			Atendido
IUCH-795	25/05/2023	ACH	Tapas, registros o coladeras faltantes o dañados	República de El Salvador	Jesús María			TELMEX			Atendido









Atención VIPPSC | Incidencias **ATENDIDAS** - del 16 a 30 de mayo 2023

FOLIO	FECHA DE REPORTE	REPORTA	SOLICITUD	CALLE	ENTRE CALLE 1	ENTRE CALLE 2	REFERENCIA	ATIENDE	FOTOGRAFÍA ANTES	FOTOGRAFÍA DESPUÉS	Estado
IUCH-774	18/05/2023	ACH	Fallas en alumbrado público, apagones y fallas en el voltaje	Palma	5 de Mayo	República de Cuba		SOS-AP			Atendido
IUCH-777	19/05/2023	V4 - Alameda-Sector Financiero	Tapas, registros o coladeras faltantes o dañados	Av. Juárez			Frente al #64	CFE			Atendido
IUCH-779	19/05/2023	ACH	Tapas, registros o coladeras faltantes o dañados	Reforma	Esmeralda		Lateral	CFE			Atendido
IUCH-781	20/05/2023	V6 - Antigua Merced-Mixcalco	Fallas en el sistema de drenaje y desazolve	Soledad	Jesús María	Alhóndiga	Frente al #35	SACMEX			Atendido
IUCH-786	20/05/2023	V8 - San Pablo	Desperfectos en banquetas	Mesones	Las Cruces			ACH			Atendido

Atención VIPPSC | Incidencias **ATENDIDAS** - del 16 a 30 de mayo 2023





FOLIO	FECHA DE REPORTE	REPORTA	SOLICITUD	CALLE	ENTRE CALLE 1	ENTRE CALLE 2	REFERENCIA	ATIENDE	FOTOGRAFÍA ANTES	FOTOGRAFÍA DESPUÉS	Estado
IUCH-759	16/05/2023	ACH	Tapas, registros o coladeras faltantes o dañados	República de Costa Rica	República de Argentina			CFE			Atendido
IUCH-762	16/05/2023	V7 - Vizcaínas-Corredor Cultural Regina	Mal estado de cables o equipamiento				Plaza Aguilita	Al. Cuauhtémoc			Atendido
IUCH-764	17/05/2023	V2 - Callejón del 57 - Plaza de la Concepción	Falla en semáforo	Ignacio Allende	República de Perú			Tránsito			Atendido
IUCH-769	18/05/2023	V4 - Alameda-Sector Financiero	Limpieza	República de Honduras				SOS-DGSUS			Atendido
IUCH-771	18/05/2023	V9 - Guerrero	Desperfectos en banquetas	Magnolia	Héroes	Guerrero	Frente al #162	ACH			Atendido

Atención VIPPSC | Incidencias **ATENDIDAS** - del 16 a 30 de mayo 2023

FOLIO	FECHA DE REPORTE	REPORTA	SOLICITUD	CALLE	ENTRE CALLE 1	ENTRE CALLE 2	REFERENCIA	ATIENDE	FOTOGRAFÍA ANTES	FOTOGRAFÍA DESPUÉS	Estado
IUCH-748	9/05/2023	V8 - San Pablo	Fallas en el sistema de drenaje y desazolve	Roldán	San Pablo			SOS-DGSUS			Atendido
IUCH-749	25/04/2023	V8 - San Pablo	Tiraderos de basura	Las Cruces	República de El Salvador			SOS-DGSUS			Atendido
IUCH-750	28/04/2023	V8 - San Pablo	Incendios	Jesús María	San Pablo	Fray Servando Teresa de Mier		SSC			Atendido
IUCH-751	9/05/2023	V8 - San Pablo	Limpieza	Jesús María	San Pablo	Mesones		SOS-DGSUS			Atendido
IUCH-753	15/05/2023	ACH	Limpieza	Justo Sierra			Frente al #61	SOS-DGSUS			Atendido



Atención VIPPSC | Incidencias **PENDIENTES** - del 16 a 30 de mayo 2023

FOLIO	FECHA DE REPORTE	REPORTA	SOLICITUD	CALLE	ENTRE CALLE 1	ENTRE CALLE 2	REFERENCIA	ATIENDE	FOTOGRAFÍA ANTES	FOTOGRAFÍA DESPUÉS	Estado
IUCH-793	24/05/2023	ACH	Tapas, registros o coladeras faltantes o dañados	Belisario Domínguez	Cjon. del 57			CFE			Pendiente
IUCH-794	24/05/2023	V1 - Santa María la Redonda	Daño al equipamiento urbano	Av. Hidalgo	Guerrero		Jardin San Fernando	Al. Cuauhtémoc			Pendiente
IUCH-796	26/05/2023	V8 - San Pablo	Tapas, registros o coladeras faltantes o dañados	Talavera	República de El Salvador			ACH			Pendiente
IUCH-797	26/05/2023	V8 - San Pablo	Fallas en alumbrado público, apagones y fallas en el voltaje	Talavera				SOS-AP			Pendiente
IUCH-798	26/05/2023	V8 - San Pablo	Poda de árboles	Mesones	José María Pino Suárez			ACH			Pendiente



Atención VIPPSC | Incidencias **PENDIENTES** - del 16 a 30 de mayo 2023

FOLIO	FECHA DE REPORTE	REPORTA	SOLICITUD	CALLE	ENTRE CALLE 1	ENTRE CALLE 2	REFERENCIA	ATIENDE	FOTOGRAFÍA ANTES	FOTOGRAFÍA DESPUÉS	Estado
IUCH-783	22/05/2023	ACH	Fallas en el sistema de drenaje y desazolve	República de Argentina	Donceles	Luis González Obregón	Frente al #15 y #17	SACMEX			Pendiente
IUCH-784	22/05/2023	ACH	Fallas en el sistema de drenaje y desazolve	Donceles			Frente al #53	SACMEX			Pendiente
IUCH-785	22/05/2023	V2 - Callejón del 57 - Plaza de la Concepción	Fallas en alumbrado público, apagones y fallas en el voltaje	Belisario Domínguez				SOS-AP			Pendiente
IUCH-789	23/05/2023	ACH	Tapas, registros o coladeras faltantes o dañados	Donceles	Ignacio Allende		Frente al #28	CFE			Pendiente
IUCH-792	24/05/2023	ACH	Tapas, registros o coladeras faltantes o dañados	Isabel La Católica	Venustiano Carranza		Frente al #53	SACMEX			Pendiente

ACH | Matriz de seguimiento a turnos - enero - mayo 2023

**58 %
avance**

<i>Matriz de Turnos</i>	<i>ESTATUS</i>		
	Atendido	Pendiente	Suma total
ACH	2		2
Al. Cuauhtémoc	1	4	5
CFE	1		1
FCH	1		1
SACMEX-Obra	1		1
SOS-DGCOP		1	1
SOS-DGOIV	1		1
Suma total	7	5	12



ACH | Matriz de seguimiento a turnos - enero - abril 2023

FOLIO	FECHA DE MESA	SOLICITANTE	SOLICITUD	ATIENDE	EVIDENCIA	ESTATUS
7	7/3/2023	ACH	Que a petición de los vecinos se repare la iluminación en la calle Francisco de Garay entre Tolsá y Av. Chapultepec.	Al. Cuauhtémoc		Pendiente
8	9/3/2023	FCH	respecto de la tapa de CFE, de Plaza Santa Catarina	CFE		Atendido
9	9/3/2023	CFE	Retiro de andamios en Donceles esquina con Callejón del 57	ACH		Atendido
10	4/4/2023	ACH	con desazolve en Justo Sierra #61 sin embargo, ahí ese inmueble no se encuentra conectado al drenaje, por lo que se requiere una acción de rompimiento y conexión al drenaje	SACMEX-Obr a		Atendido
11	18/4/2023	SOS-DGSUS	Retiro de camiones de colección de residuos sólidos urbanos en Filomeno Mata, 5 de Mayo, Palma, Venustiano Carranza, Guatemala.	Al. Cuauhtémoc		Pendiente
11	18/5/2023	CFE	Reubicación o concientización de puestos en Palma Norte Esquina con Donceles, ya que tiran sus grasas a las bóvedas de CFE	SOS-DGCOP		Pendiente



Asuntos generales

ACH | Seguimiento a incidencias en materia de registros, coladeras y tapas - Mayo 2023

Tabla de atención reportada por las dependencias a incidencias en materia de registros, coladeras y tapas

DEPENDENCIA	TOTAL DE INCIDENCIAS	ATENDIDAS	PENDIENTES	% DE ATENCIÓN	OTRAS IDENTIFICADAS
ACH	31	31	0	100%	12
SOS - DGSUS- AP	48	32	16	67%	0
TELMEX	17	16	1	94%	0
SACMEX	202	80	122	40%	69
CFE	126	45	81	36%	0
AL CUAUHTÉMOC	115	29	86	25%	38
SOS - DGOIV	23	1	22	4%	22
AL. V. CARRANZA	51	0	51	0%	0
SGIRPC -Mesa de Usuarios del Subsuelo	133	1	132	1%	0
TOTAL	746	235	379	32%	141

32%
Avance Global
Atención a registros,
coladeras y tapas

Gráfica comparativa de avance por dependencia

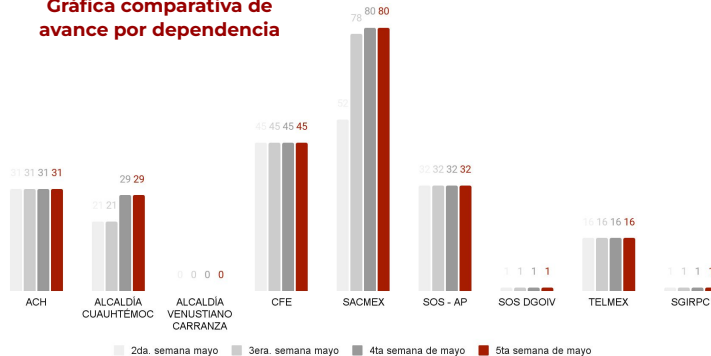

Gráfica comparativa de atendidas y pendientes

