



GOBIERNO DE LA
CIUDAD DE MÉXICO



MESA INTERINSTITUCIONAL DE INFRAESTRUCTURA

X SESIÓN - Mayo

16 de mayo de 2023



Orden del día

Reportes institucionales

Turnos

Incidencias urbanas

Asuntos generales



Reportes Institucionales



Autoridad del Centro Histórico



Autoridad del Centro Histórico | Indicadores

Estrategia	Indicador	Reporte al 12 de mayo de 2023	U. Medida	Periodicidad	Próximo reporte
Atención de incidencias	01) Atención de incidencias de infraestructura del perímetro de la ACH	17	cantidad	quincenal	26 de mayo de 2023
Justicia Cívica	02) Atención parques, plazas o áreas verdes apoyo de justicia cívica	2	cantidad		
Eliminación de grafiti	03) Eliminación de grafiti en CH	114	metros cuadrados		
Riego de áreas verdes	04) Riego áreas verdes - ACH	6	jornadas		

Autoridad del Centro Histórico | Atención de incidencias de infraestructura

República de
Argentina
San Ildefonso
Violeta
Arandas
Revillagigedo
Tacuba
República de
Perú
San
Jerónimo

Los trabajos realizados consistieron en **Colocación de 1 tapial y apuntalamiento de 1 portón** en República de Argentina esquina Belisario Domínguez, **reposición de 2 piezas de dren** en San Ildefonso entre El Carmen y República de Argentina, **reposición de 1 tapa de registro** en Violeta entre Zaragoza y Eje 1 Guerrero, **reposición de 1 tapa de registro** en Arandas entre Izazaga y Delicias, **reposición de 1 tapa de registro**, en Revillagigedo frente al No. 36, **reparación de 1.00 m2 de banqueta de concreto** en Tacuba entre Filomeno Mata y Bolívar, **colocación de 3 bolardos** en República de Perú esquina República de Chile, **retiro de un montículo y reparación de 1.00 m2 de banqueta de concreto** en San Jerónimo esquina Isabel la Católica, **reposición de 1 tapa de registro, retiro de una base de poste y reparación de 2.00 m2 de banqueta** en San Jerónimo entre Isabel la Católica y 5 de Febrero.

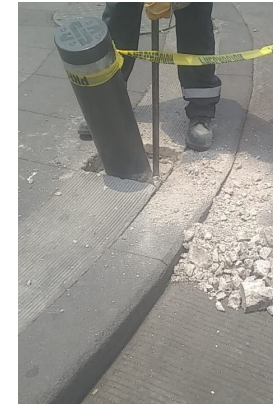

Autoridad del Centro Histórico | Atención de incidencias de infraestructura



Autoridad del Centro Histórico | Retiro de grafiti



Se retiraron 114.00 m2 de grafiti en Plaza de la Conchita, 11 de mayo de 2023.

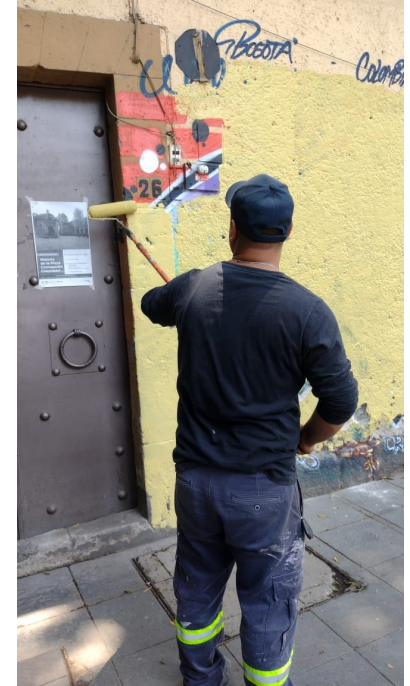

Autoridad del Centro Histórico | Atención de áreas verdes



Se realizó riego en Jardín del Obispo y Jardín Allende, 8 de mayo de 2023



Se realizó riego en Bucareli, Turín y jardineras del Eje 1 Norte, 10 de mayo de 2023.



Se realizó riego en Regina y San Jerónimo, 5 y 12 de mayo de 2023



Se realizó riego en Jardín Allende, 12 de abril de 2023.

Autoridad del Centro Histórico | Atención con infractores de Justicia Cívica



Se realizó jornada de trabajo comunitario con 27 infractores a la Ley de Cultura Cívica, se realizó limpieza y riego de jardineras de Plaza Vizcaínas, así como lavado de ventanas arqueológicas de República de Argentina, 2 de mayo de 2023



Se realizó jornada de trabajo comunitario con 4 infractores a la Ley de Cultura Cívica, se realizó limpieza de jardineras y riego de Jardín Allende, 9 de mayo de 2023.

Autoridad del Centro Histórico | Acciones puntuales



Se recuperó la caseta del biofiltro ubicado en Plaza Primo de Verdad y Ramos, 12 de mayo de 2023.

Se podó un árbol para recuperar visibilidad de semáforo y se lavó el parque de la Epopeya, 5 de mayo de 2023.



Alcaldía Cuauhtémoc



Alcaldía Cuauhtémoc | Indicadores

Estrategia	Indicador	Reporte al 12 de mayo de 2023	U. Medida	Periodicidad	Próximo reporte
Drenaje	Reparación de fuga de agua	3	fuga	quincenal	26 de mayo de 2023
	Desazolve de tubería	21	metros lineales		
Vialidades	desazolve de atarjea	240	metros lineales		
Parques y Jardines	Riego	3,300	metros cuadrados		
	Poda de pasto	2,600	metros cuadrados		
	Cultivo	915	metros cuadrados		
	Poda de seto	899	metros lineales		



Alcaldía Cuauhtémoc | Indicadores

Estrategia	Indicador	Reporte al 12 de mayo de 2023	U. Medida	Periodicidad	Próximo reporte
Limpieza y recolección	Barrido diario	283	Kilómetros	quincenal	26 de mayo de 2023
	Recolección orgánica domiciliaria	710.61	Toneladas		
	Recolección inorgánica domiciliaria	1,510.9	Toneladas		
	Recolección en tiraderos clandestinos	1,129	Toneladas		
Alumbrado	Luminarias	1	piezas		
	Cambio de lámparas	1	piezas		
	Reconexión de circuitos	2	piezas		
Arbolado urbano	Poda de árbol	1	piezas		
	Retiro de árbol	1	piezas		

Alcaldía Cuauhtémoc | DESAZOLVE

N°	UBICACIÓN	ACTIVIDAD REALIZADA	CANTIDAD	U.M.	FECHA DE REALIZACIÓN
1	ARCOS DE BELÉN Y LÓPEZ (MERCADO SAN JUAN)	DESAZOLVE DE ATARJEA	120.00	ML	07/05/2023
2	CALLEJÓN DEL SAPO ESQ. VICTORÍA (JUNTO AL MONTE DE PIEDAD)	DESAZOLVE DE ATARJEA	60.00	ML	10/05/2023
3	REPÚBLICA DE BOLIVIA N° 7	DESAZOLVE DE ATARJEA	60.00	ML	10/05/2023
4	ARCOS DE BELÉN Y LÓPEZ (MERCADO SAN JUAN)	DESAZOLVE DE TUBERÍA	6.00	ML	07/05/2023

Alcaldía Cuauhtémoc | DESAZOLVE

N°	UBICACIÓN	ACTIVIDAD REALIZADA	CANTIDAD	U.M.	FECHA DE REALIZACIÓN
5	BALDERAS Y ENRICO MARTÍNEZ (PLAZA DE LA CIUDADELA)	DESAZOLVE DE TUBERÍA	12.00	ML	30/04/2023
6	PLAZA SAN PABLO N° 3-B	DESAZOLVE DE TUBERÍA	3.00	ML	29/04/2023
7	BOLÍVAR N° 125 CASI ESQ. NEZAHUALCOYOTL	SE REPARARON 2 FUGAS DE AGUA POTABLE EN RAMAL DE ¾" DE DIÁMETRO Y OTRO EN RAMAL DE ½" DE DIÁMETRO	2	FUGA	04/05/2023
8	JOSÉ JOAQUÍN HERRERA N° 29	SE REPARARON 2 FUGAS DE AGUA POTABLE EN RAMAL DE 1 ¼" DE DIÁMETRO, SE TAPÓ Y COMPACTO CON FRESADO	1	FUGA	27/04/2023

Alcaldía Cuauhtémoc | Gráficas



Retiro de árbol seco sobre calle Médico Militar



Barrido sobre calle de República de Honduras

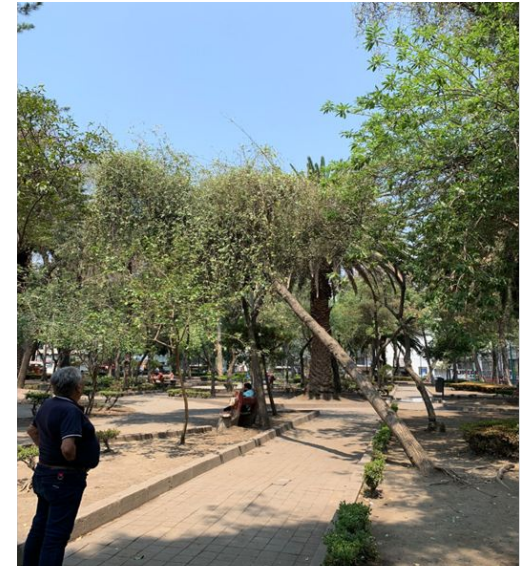

Derribo de árbol en riesgo en Plaza Tolsá



Sistema de Aguas de la Ciudad de México

Operación área de Drenaje.



AVANCE DE TRABAJO

	ANTERIOR	AVANCE	ACUMULADO
ATARJEA (METROS)	4,940	1,100	6,040
POZOS DE VISITA	78	19	97
REJILLAS DE PISO	62	21	83
COLADERA PLUVIAL	67	21	88
ALBAÑAL (METROS)	362	84	446

REPORTE FOTOGRÁFICO



BOLIVAR

(ENTRE REPÚBLICA DE URUGUAY Y FRAY SERVANDO TERESA DE MIER)

AVANCE DE TRABAJO LIMPIEZA Y DESAZOLVE DE 480 ML DE ATARJEA, 8 PV, 9 CP, 11 RP, 40 ML DE ALBAÑAL.

REPORTE FOTOGRÁFICO



ISABEL LA CATOLICA
(ENTRE VENUSTIANO CARRANZA Y FRAY SERVANDO TERESA DE MIER)

AVANCE DE TRABAJO LIMPIEZA Y DESAZOLVE DE 620 ML DE ATARJEA, 11 PV, 12 CP, 10 RP, 44 ML DE ALBAÑAL.



Secretaría de Obras y Servicios

Dirección General de Servicios Urbanos y Sustentabilidad

Alumbrado Público

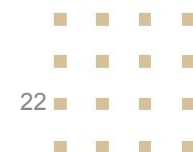

SOS-DGSUS-AP | Indicadores

Estrategia	Indicador	Reporte al 28/04	U. Medida	Periodicidad	Próximo reporte
Alumbrado público	01) Luminarias reparadas en PA del CH	816	cantidad	quincenal	26 de mayo

SOS-DGSUS-AP | Anexos

REPORTE DE LUMINARIAS REPARADAS EN CENTRO HISTÓRICO PERÍMETRO A / SEMANA AL 05 DE MAYO

DIRECCIÓN	ENTRE CALLES	COLONIA	CANTIDAD	INCIDENCIA	MOTIVO
Plaza de la Constitución	Corregidora y Moneda	Centro	1	Cambio de balastro	Luminaria apagada
Plaza de la Constitución	Seminario y Monte de Piedad	Centro	1	Cambio de balastro	Luminaria apagada
Mesones	José María Pino Suárez y 20 de Noviembre	Centro	6	Reconexión de líneas de alimentación	Luminaria apagada
Simón Bolívar	Mesones y Regina	Centro	1	Cambio de balastro	Luminaria apagada
Apartado	Esquina con Calle del Carmen	Centro	1	Cambio de balastro	Luminaria apagada
Leona Vicario	General Miguel Alemán y San Antonio Tomatlan	Centro	2	Reconexión de líneas de alimentación	Luminaria apagada
Venustiano Carranza	Eje Central Lázaro Cárdenas y Gan	Centro	1	Cambio de lámpara y balastro	Luminaria apagada
C. Del Monte de Piedad	C. 5 de mayo y C. de Tacuba	Centro	16	Retiro de ITM	Circuito apagado
C. de Monte de Piedad	República de Guatemala y Plaza de la Constitución	Centro	43	Reconexión de líneas de alimentación	Circuito apagado
Venustiano Carranza	José María Pino Suárez y Correo Mayor	Centro	12	Reconexión de líneas de alimentación	Circuito apagado
		Subtotal:	84		



SOS-DGSUS-AP | Anexos

REPORTE DE LUMINARIAS REPARADAS EN CENTRO HISTÓRICO PERÍMETRO A / SEMANA AL 05 DE MAYO

DIRECCIÓN	ENTRE CALLES	COLONIA	CANTIDAD	INCIDENCIA	MOTIVO
Fray Servando Teresa de Mier	Genaro Garcia y Fernando Iglesias Calderon	Centro	22	Restablecimiento ITM	Circuito apagado
Soledad	Circunvalación y Jesús María	Centro	69	Reconexión de líneas de alimentación	Circuito apagado
20 de Noviembre	Mesones y República del Salvador	Centro	24	Reacomodo de fotocelda	Circuito apagado
Plaza de la Constitución	16 de Septiembre y Francisco I. Madero	Centro	6	Retiro de luminarias	Retiro de luminarias
José María Pino Suárez	Plaza de la Constitución y Venustiano Carranza	Centro	1	Cambio de lámpara y balastro	Luminaria apagada
Monte de Piedad	República de Guatemala y Plaza de la Constitución	Centro	1	Cambio de lámpara	Luminaria apagada
República de Venezuela	Esquina con Rodríguez Puebla	Centro	1	Reconexión de líneas de alimentación	Luminaria apagada
Jesús María	Entre Corregidora y Soledad	Centro	1	Cambio de balastro	Luminaria apagada
Venustiano Carranza	20 de Noviembre y Correo Mayor	Centro	21	Reconexión de líneas de alimentación	Circuito Apagado
5 de Febrero	Regina y José María Izazaga	Centro	1	Retiro de luminaria	Luminaria apunto de caer
		Subtotal:	147		

SOS-DGSUS-AP | Anexos

REPORTE DE LUMINARIAS REPARADAS EN CENTRO HISTÓRICO PERÍMETRO A / SEMANA AL 05 DE MAYO

DIRECCIÓN	ENTRE CALLES	COLONIA	CANTIDAD	INCIDENCIA	MOTIVO
Ignacio Allende	República de Perú y Belisario Domínguez	Centro	1	Cierre de difusor	Luminaria apunto de caer
República de Colombia	República de Brasil y República de Argentina	Centro	11	Reconexión de líneas de alimentación	Circuito apagado
Venustiano Carranza	20 de Noviembre y José María Pino Suárez	Centro	1	Cambio de lámpara y de balastro	Luminaria apagada
Soledad	Cjon. Lecheras y la Academia	Centro	16	Reconexión de líneas de alimentación	Circuito apagado
Correo Mayor	República de Guatemala y Moneda	Centro	1	Cambio de balastro	Luminaria apagada
Roldan	Manzanares y República de Uruguay	Centro	4	Reconexión de líneas de alimentación	Luminaria apagada
Ignacio Allende	Esquina con República de Perú	Centro	1	Cambio de lámpara y balastro	Luminaria apagada
República de El Salvador	5 de Febrero e Isabel la Católica	Centro	1	Cambio de lámpara	Luminaria apagada
República de Cuba	Ignacio Allende y Eje Central Lázaro cárdenas	Centro	38	Restablecimiento de ITM	circuito apagado
Eje 1 Norte	Aztecas y Florida	Centro	1	Reconexión de líneas de alimentación	Luminaria apagada
Subtotal:			75		

SOS-DGSUS-AP | Anexos

REPORTE DE LUMINARIAS REPARADAS EN CENTRO HISTÓRICO PERÍMETRO A / SEMANA AL 05 DE MAYO

DIRECCIÓN	ENTRE CALLES	COLONIA	CANTIDAD	INCIDENCIA	MOTIVO
Soledad	La Academia y Correo Mayor	Centro	1	Cambio de lámpara y balastro	Luminaria apagada
República de Costa Rica	República Dominicana y República de Argentina	Centro	1	Reconexión de líneas de alimentación	Luminaria apagada
Corregidora	José M. Pino Suárez y Academia	Centro	19	Reconexión de líneas de alimentación	Circuito apagado
Alhóndiga	Corregidora y Soledad	Centro	1	Cambio de lámpara y balastro	Luminaria apagada
Justo Sierra	República de Argentina y 2a Calle del Carmen	Centro	1	Reconexión de líneas de alimentación	Luminaria apagada
República de Brasil	República de Honduras y República de Paraguay	Centro	31	Reconexión de líneas de alimentación	Circuito apagado
República de Paraguay	República de Argentina y República de Brasil	Centro	8	Reconexión de líneas de alimentación	Circuito apagado
Ignacio Allende	Esquina con República de Perú	Centro	1	Cambio de balastro	Luminaria apagada
Vizcaínas	Callejón San Ignacio y Aldaco	Centro	1	Cambio de balastro	Luminaria apagada
República de Costa Rica	González Ortega y Florida	Centro	1	Reconexión de líneas de alimentación	Luminaria apagada
		Subtotal:	65		

SOS-DGSUS-AP | Anexos

REPORTE DE LUMINARIAS REPARADAS EN CENTRO HISTÓRICO PERÍMETRO A / SEMANA AL 12 DE MAYO

DIRECCIÓN	ENTRE CALLES	COLONIA	CANTIDAD	INCIDENCIA	MOTIVO
Regina	Callejón de Mesones y 5 de Febrero	Centro	1	Cambio de lámpara y balastro	Luminaria apagada
5 de Febrero	Regina y José María Izazaga	Centro	1	Reconexión de líneas de alimentación	Instalación de luminaria
José María Pino Suárez	Mesones y Regina	Centro	1	Cambio de lámpara y balastro	Luminaria apagada
16 de Septiembre	Esquina con Isabel la Católica	Centro	1	Cambio de lámpara y balastro	Luminaria apagada
República de Cuba	República de Brasil y Palma Norte	Centro	1	Cambio de lámpara y balastro	Luminaria apagada
Rodríguez Puebla	Girón y República Colombia	Centro	1	Reconexión de líneas de alimentación	Luminaria apagada
		Subtotal:	6		

SOS-DGSUS-AP | Anexos

REPORTE DE LUMINARIAS REPARADAS EN CENTRO HISTÓRICO PERÍMETRO A / SEMANA AL 12 DE MAYO

DIRECCIÓN	ENTRE CALLES	COLONIA	CANTIDAD	INCIDENCIA	MOTIVO
5 de febrero	Izazaga y Fray Servando	Centro	13	Reconexión de líneas de alimentación	Circuito apagado
Donceles	República de Brasil y República de Argentina	Centro	1	Se realiza cambio de balastro y lámpara	Luminaria apagada
República de Brasil	República de Honduras y República de Paraguay	Centro	28	Se realiza restablecimiento de ITM	Circuito apagado
General Miguel Alemán	Leona Vicario y Manuel Doblado	Centro	1	Reconexión de líneas de alimentación	Luminaria apagada
Seminario	Moneda y República de Guatemala	Centro	68	Reconexión de líneas de alimentación	Circuito apagado
Mesones	Esquina con Jesús María	Centro	2	Reconexión de líneas de alimentación	Luminaria Apagada
5 de Mayo	Eje Central Lázaro Cárdenas y Filomeno Mata	Centro	24	Se realiza restablecimiento ITM	Circuito Apagado
C. De Venustiano Carranza	Eje central Lázaro cárdenas y Simón Bolívar	Centro	1	Se realiza cambio de luminaria	Luminaria Apagada
Moneda	Correo Mayor y La Academia	Centro	1	Se realiza cambio de luminaria y de balastro	Luminaria Apagada
Belisario Domínguez	Callejón Héroes del 57 y Eje Central Lázaro Cárdenas	Centro	18	Se realiza restablecimiento de ITM	Circuito Apagado
		Subtotal:	157		

SOS-DGSUS-AP | Anexos

REPORTE DE LUMINARIAS REPARADAS EN CENTRO HISTÓRICO PERÍMETRO A / SEMANA AL 12 DE MAYO

DIRECCIÓN	ENTRE CALLES	COLONIA	CANTIDAD	INCIDENCIA	MOTIVO
8a de Jesús María	Regina y Mesones	Centro	1	Se realiza cambio de luminaria y de balastro	Luminaria Apagada
Manzanares	3er Callejón Manzanares y Circunvalación	Centro	1	Se realiza reconexión de líneas de alimentación	Luminaria Apagada
5 de Febrero	Esquina con 2da Calle de Regina	Centro	1	Se realiza cambio de balastro	Luminaria Apagada
República de Bolivia	Del Carmen y Girón	Centro	2	Se realiza reconexión de líneas de alimentación	Luminaria Apagada
República de El Salvador	Rinconada de Jesús y José María Pino Suárez	Centro	1	Se realiza cambio de luminaria y de balastro	Luminaria Apagada
Simón Bolívar	Nezahualcóyotl y Salvador El seco	Centro	6	Se realiza reconexión de líneas de alimentación	Luminaria apagada
Manuel de la Peña y Peña	Girón y Torres Quintero	Centro	1	Se realiza reconexión de líneas de alimentación	Luminaria apagada
Vizcaínas	Aldaco y Eje Central Lázaro Cárdenas	Centro	1	Se realiza cambio de balastro	Luminaria apagada
República de El Salvador	5 de Febrero e Isabel la Católica	Centro	1	Se realiza cambio de balastro	Luminaria apagada
Aztecas	Esquina República de Nicaragua	Centro	2	Se realiza reconexión de líneas de alimentación	Luminaria apagada
Subtotal:			17		

SOS-DGSUS-AP | Anexos

REPORTE DE LUMINARIAS REPARADAS EN CENTRO HISTÓRICO PERÍMETRO A / SEMANA AL 12 DE MAYO

DIRECCIÓN	ENTRE CALLES	COLONIA	CANTIDAD	INCIDENCIA	MOTIVO
República de Colombia	República de Colombia	Centro	19	Se realiza reconexión de líneas de alimentación	Circuito apagado
Avenida 5 de Mayo	Eje Central Lázaro Cárdenas y Filomeno Mata	Centro	24	Se realiza restablecimiento ITM	Circuito apagado
Simón Bolívar	República de Uruguay y República de el Salvador	Centro	26	Se realiza reconexión de líneas de alimentación	Circuito apagado
Lecumberri	Rodríguez Puebla y Leona Vicario	Centro	1	Se realiza reconexión de líneas de alimentación	Luminaria apagada
Del Carmen	Justo Sierra y República de Guatemala	Centro	1	Se realiza cambio de balastro y lámpara	Luminaria apagada
Seminario	Moneda y República de Guatemala	Centro	1	Se realiza cambio de balastro y lámpara	Luminaria apagada
La Santísima	República de Guatemala y Emiliano Zapata	Centro	3	Se realiza reconexión de líneas de alimentación	Luminaria apagada
Santo Tomás	República de El Salvador y Misioneros	Centro	15	Se realiza reconexión de líneas de alimentación	Circuito apagado
República de El Salvador.	Isabel la Católica y 5 de Febrero	Centro	1	Se realiza cambio de balastro	Luminaria apagada
Aldaco	Vizcaínas y Echeveste	Centro	1	Se realiza cambio de balastro	Luminaria apagada
		Subtotal:	92		

SOS-DGSUS-AP | Anexos

REPORTE DE LUMINARIAS REPARADAS EN CENTRO HISTÓRICO PERÍMETRO A / SEMANA AL 12 DE MAYO

DIRECCIÓN	ENTRE CALLES	COLONIA	CANTIDAD	INCIDENCIA	MOTIVO
20 de Noviembre	Fray Servando Teresa de Mier y Nezahualcóyotl	Centro	1	Se realiza cambio de balastro	Luminaria encendida de día
Eje 1 Norte	República de Argentina y Aztecas	Centro	1	Se realiza cambio de luminaria y de balastro	Luminaria encendida de día
Órgano	Eje Central Lázaro Cárdenas y Callejón	Centro	3	Se realiza reconexión de líneas de alimentación	Luminaria apagada
República de Colombia	República de Argentina y Del Carmen	Centro	10	Se realiza reconexión de líneas de alimentación	Circuito apagado
República de El Salvador	Roldan y Santo Tomas	Centro	1	Se realiza reconexión de líneas de alimentación	Luminaria apagada
Regina	José María Pino y Correo Mayor	Centro	1	Se realiza cambio de balastro	Luminaria apagada
Meave	Eje Central Lázaro Cárdenas y Aldaco	Centro	2	Se realiza cambio de lámpara y de balastro	Luminaria apagada
Av. Francisco I Madero	Motolinia y Simón Bolívar	Centro	1	Se reacomoda luminaria	Luminaria apagada
De Tacuba	Motolinia e Ignacio Allende	Centro	20	Se realiza restablecimiento de ITM	Circuito apagado
Motolinia	5 de Mayo y Tacuba	Centro	1	Se realiza reconexión de líneas de alimentación	Luminaria Apagada
		Subtotal:	41		

SOS-DGSUS-AP | Anexos

REPORTE DE LUMINARIAS REPARADAS EN CENTRO HISTÓRICO PERÍMETRO A / SEMANA AL 12 DE MAYO

DIRECCIÓN	ENTRE CALLES	COLONIA	CANTIDAD	INCIDENCIA	MOTIVO
Ignacio Allende	Donceles y Tacuba	Centro	1	Se realiza cambio de balastro	Luminaria Apagada
República de Argentina	República de Costa Rica y Apartado	Centro	17	Se realiza restablecimiento de ITM	Circuito apagado
Callejón Mixcalco	Lecumberri y General Miguel Alemán	Centro	1	Se realiza cambio de balastro y lámpara	Luminaria Apagada
República de Brasil	República de Honduras y República de Paraguay	Centro	30	Se realiza restablecimiento de ITM	Circuito apagado
República de Ecuador	República de Argentina y Callejón de Ecuador	Centro	1	Se realiza cambio de balastro y lámpara	Luminaria Apagada
Eje 1 Oriente	Calzada Chabacano y Andrés Molina Enriquez	Centro	0	Se realiza excavación y revisión de circuito	Circuito apagado
Del Carmen	República de Colombia y República de Venezuela	Centro	1	Se realiza cambio de balastro y lámpara	Luminaria Apagada
5 de Febrero	José María Izazaga, Fray Servando Teresa de Mier	Centro	33	Se realiza restablecimiento de ITM	Circuito Apagado
República de Perú	República de Brasil, República de Argentina	Centro	18	Se realiza restablecimiento de ITM	Circuito Apagado
Corregidora	José María Pino Suárez y La Academia	Centro	24	Se realiza reconexión de líneas de alimentación	Circuito Apagado
		Subtotal:	126		

SOS-DGSUS-AP | Anexos

REPORTE DE LUMINARIAS REPARADAS EN CENTRO HISTÓRICO PERÍMETRO A / SEMANA AL 12 DE MAYO

DIRECCIÓN	ENTRE CALLES	COLONIA	CANTIDAD	INCIDENCIA	MOTIVO
Tabaqueros	Venustiano Carranza y República de Uruguay	Centro	1	Se realiza cambio de lámpara y balastro	Luminaria apagada
República de Uruguay	Cinco de Febrero e Isabel la Católica	Centro	1	Se realiza cambio de balastro	Luminaria apagada
José Joaquín Herrera	José Joaquín Herrera	Centro	1	Se realiza cambio de lámpara	Luminaria apagada
José Joaquín Herrera	Gregorio Torres Quintero y Torres Quintero	Centro	1	Se realiza cambio de balastro	Luminaria apagada
Luis González Obregón	República de Argentina y República de Brasil	Centro	1	Se realiza cambio de lámpara y balastro	Luminaria apagada
República de Brasil	República de Cuba y Belisario Domínguez	Centro	1	Se realiza cambio de lámpara y balastro	Luminaria apagada
Subtotal:			6		

SOS-DGSUS-AP | Anexos

VENUSTIANO CARRANZA



**RECONEXIÓN DE LÍNEAS DE
ALIMENTACIÓN**

5 DE FEBRERO



RETIRO DE LUMINARIA

SOS-DGSUS-AP | Anexos

CORREO MAYOR



JESÚS MARÍA



CAMBIO DE BALASTRO

SOS-DGSUS-AP | Anexos

MESONES

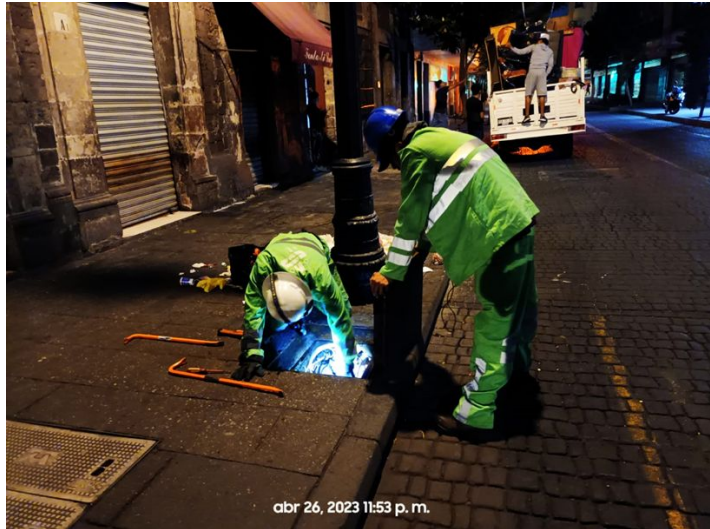

RECONEXIÓN DE LÍNEAS DE ALIMENTACIÓN

PLAZA DE LA CONSTITUCIÓN



CAMBIO DE BALASTRO

SOS-DGSUS-AP | Anexos

REPÚBLICA DE VENEZUELA



**RECONEXIÓN DE LÍNEAS DE
ALIMENTACIÓN**

SIMÓN BOLÍVAR



CAMBIO DE BALASTRO Y SOCKET

SOS-DGSUS-AP | Anexos

REPÚBLICA DE BRASIL



CAMBIO DE LÁMPARA Y BALASTRO

REPÚBLICA DE URUGUAY



CAMBIO DE BALASTRO

SOS-DGSUS-AP | Anexos

JOSÉ JOAQUÍN HERRERA



CAMBIO DE LÁMPARA Y BALASTRO

CORREGIDORA



**RECONEXIÓN DE LÍNEAS DE
ALIMENTACIÓN**

SOS-DGSUS-AP | Anexos

REPÚBLICA DEL SALVADOR



CAMBIO DE BALASTRO

SANTO TOMÁS



**RECONEXIÓN DE LÍNEAS DE
ALIMENTACIÓN**

SOS-DGSUS-AP | Anexos

LUIS GONZÁLEZ OBREGÓN



**CAMBIO DE LÁMPARAS Y
BALASTRO**

AZTECAS



**RECONEXIÓN DE LÍNEAS DE
ALIMENTACIÓN**



Secretaría de Obras y Servicios

Dirección General de Servicios Urbanos y
Sustentabilidad



SOS-DGSUS | Indicadores

Estrategia	Indicador	Reporte al 14/05	U. Medida	Periodicidad	Próximo reporte
Limpieza	01) Barrido de guarnición en PA del CH	12,312.16	kilómetros	quincenal	30 de mayo
	02) Barrido mecánico en PA del CH	1,279.04	kilómetros		
Recolección	03) Residuos sólidos y recolección producto de barrido	9,493	metros cúbicos		
	04) Tierra recolectada en PA del CH	117.75	metros cúbicos		
Lavado	05) Lavado de papeleras	1,120	piezas		
	06) Lavado en Plazas, calles, corredores semi/peatonales en PA de CH	638,273	metros cuadrados		



SOS-DGSUS | Indicadores

Estrategia	Indicador	Reporte al 14/05	U. Medida	Periodicidad	Próximo reporte
Lavado	07) Sitio críticos lavados en PA de CH	255	sitios	quincenal	30 de mayo
Recolección	08) Recolección en tiraderos clandestinos en PA de CH (25 tiraderos)	350	sitios		
Limpieza	09) Limpieza de chicles en corredor Madero, Av. Juárez, Av. Hidalgo y Plaza de la Constitución	4,816	piezas		
Eliminación de grafiti	10) Eliminación de grafiti en PA de CH	237	metros cuadrados		
Limpieza	11) Retiro de propaganda en PA de CH	2,695	piezas		
Eliminación de plagas	12) Desratización en PA y PB de CH - Piezas de Cebos Cereal B	1,097	piezas		
	13) Desratización en PA y PB de CH - Fumigación	0	metros cuadrados		



SOS-DGSUS Subdirección de Parques B | Anexo de indicadores

ELIMINACIÓN DE GRAFITTI

VIALIDAD	Cantidad	U.M.
ACADEMIA, DE RÉPÚBLICA DE GUATEMALA A CORREGIDORA	16	m2
REPÚBLICA DE GUATEMALA, DE DEL CARMEN A LORETO	23	m2
SAN ILDEFONSO, DE LORETO A REPÚBLICA DE GUATEMALA	27	m2
LAS CRUCES, DE MANZANARES A SAN PABLO	21	m2
SAN JERONIMO, DE CORREO MAYOR A EJE CENTRAL LÁZARO CÁRDENAS	36	m2
JESÚS MARÍA, DE SAN PABLO A REPÚBLICA DE GUATEMALA	27	m2
AV. JUÁREZ, DE AV. BALDERAS A EJE CENTRAL LÁZARO CÁRDENAS (PROTESTA)	87	m2
TOTAL	237	m2

SOS-DGSUS Subdirección de Parques B | Anexo de indicadores



SOS-DGSUS Subdirección de Parques B | Anexo de indicadores

INFORME DE APOYO REALIZADO AL INSTITUTO DE ATENCIÓN A POBLACIONES PRIORITARIAS PERIMETROS A Y B PERIODO: DEL 01 AL 11 DE MAYO DE 2023

VIALIDAD	UBICACIÓN	DÍAS LABORADOS	FRECUENCIAS DE ATENCIÓN	BARRIDO MANUAL M2	RECOLECCIÓN DE RESIDUOS M3	OBSERVACIONES
CORREDOR PEATONAL SAN ILDEFONSO	DE DEL CARMEN A REPÚBLICA DE ARGENTINA	11	31	69,750	8.70	
EJE 1 ORIENTE VIDAL ALCOCER	ESQUINA LECUMBERRI	11	12	1,680	22.55	SE REALIZÓ BARRIDO EN ARROYO VEHICULAR Y BANQUETA
PLAZA SAN LUCAS	CALLE SAN LUCAS Y CERRADA NEZAHUALCOYOTL	4	4	6,808	3.05	
PLAZA PINO SUÁREZ	AV. JOSÉ MARÍA PINO SUÁREZ ESQUINA AV. SAN PABLO	4	4	21,696		
CALLEJÓN DE ECUADOR	DE EJE 1 NORTE A REPÚBLICA DE ECUADOR	11	22	13,200	7.85	
EJE CENTRAL LÁZARO CÁRDENAS	EDIFICIO SAN RAFAEL ENTRE BELISARIO DOMÍNGUEZ Y REPÚBLICA DE PERÚ	1	1	90	0.20	SE REALIZÓ BARRIDO EN BANQUETA
LUIS GONZÁLEZ OBREGÓN	DE REPÚBLICA DE ARGENTINA A REPÚBLICA DE BRASIL	11	30	3,000	8.40	SE REALIZÓ BARRIDO EN BANQUETA
PLAZA SANTA CATARINA	REPÚBLICA DE BRASIL ESQUINA REPÚBLICA DE HONDURAS	3	3	8,619	10.00	



SOS-DGSUS Subdirección de Parques B | Anexo de indicadores

VIALIDAD	UBICACIÓN	DÍAS LABORADOS	FRECUENCIAS DE ATENCIÓN	BARRIDO MANUAL M2	RECOLECCIÓN DE RESIDUOS M3	OBSERVACIONES
PLAZA DE LA CONCEPCIÓN CUEPOPAN	DE BELISARIO DOMÍNGUEZ A REPÚBLICA DE PERÚ	11	22	66,000	4.85	
PLAZA 23 DE MAYO	BELISARIO DOMÍNGUEZ Y REPÚBLICA DE BRASIL	11	33	80,322	7.10	
AYUNTAMIENTO	AYUNTAMIENTO CASI, ESQUINA AV. BALDERAS	1	1	100	1.00	SE REALIZÓ BARRIDO EN BANQUETA
CALLEJÓN DE MONTERO	MONTERO ESQUINA REPÚBLICA DE PERÚ	1	1	1,125	0.40	
PLAZA ZARCO	AV. PASEO DE LA REFORMA ESQUINA AV. HIDALGO	2	2	8,450	12.00	
CORREDOR PEATONAL LEANDRO VALLE	DE REPÚBLICA DE PERÚ A 23 DE MAYO	2	4	8,960	1.90	
JARDÍN ALLENDE	AV. PASEO DE LA REFORMA, ESQUINA OBRAJE	1	1	3,080	0.70	
VIOLETA	DE AV. PASEO DE LA REFORMA A GALEANA	1	1	150	2.25	SE REALIZÓ BARRIDO EN BANQUETA

SOS-DGSUS Subdirección de Parques B | Anexo de indicadores

ACTIVIDADES DE LIMPIEZA Y LAVADO EN EL CORREDOR PEATONAL SAN ILDEFONSO, EN APOYO AL INSTITUTO DE ATENCIÓN A POBLACIONES PRIORITARIAS (IAPP Y LA SECRETARÍA DE SEGURIDAD CIUDADANA (SSC)



SOS-DGSUS Subdirección de Parques B | Anexo de indicadores

CORREDOR PEATONAL SAN ILDEFONSO



SOS-DGSUS Subdirección de Parques B | Anexo de indicadores

ACTIVIDADES DE LIMPIEZA EN EJE 1 ORIENTE VIDAL ALCOCER ESQUINA LECUMBERRI, EN APOYO AL INSTITUTO DE ATENCIÓN A POBLACIONES PRIORITARIAS (IAPP) Y LA SECRETARIA DE SEGURIDAD CIUDADANA (SSC)

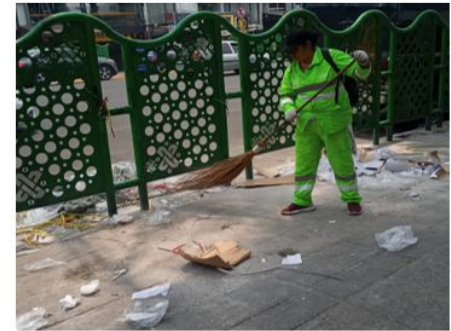

SOS-DGSUS Subdirección de Parques B | Anexo de indicadores

VIDAL ALCOCER ESQUINA LECUMBERRI



SOS-DGSUS Subdirección de Parques B | Anexo de indicadores

ACTIVIDADES DE LIMPIEZA EN PLAZA SAN LUCAS Y PLAZA PINO SUÁREZ, EN APOYO AL INSTITUTO DE ATENCIÓN A POBLACIONES PRIORITARIAS (IAPP) Y A LA SECRETARIA DE SEGURIDAD CIUDADANA (SSC)



SOS-DGSUS Subdirección de Parques B | Anexo de indicadores

PLAZA SAN LUCAS Y PLAZA PINO SUÁREZ



SOS-DGSUS Subdirección de Parques B | Anexo de indicadores

ACTIVIDADES DE LIMPIEZA EN CALLEJÓN DE REPÚBLICA DE ECUADOR, EN APOYO AL INSTITUTO DE ATENCIÓN A POBLACIONES PRIORITARIAS (IAPP) Y LA SECRETARIA DE SEGURIDAD CIUDADANA (SSC)



SOS-DGSUS Subdirección de Parques B | Anexo de indicadores

CALLEJÓN DE REPÚBLICA DE ECUADOR

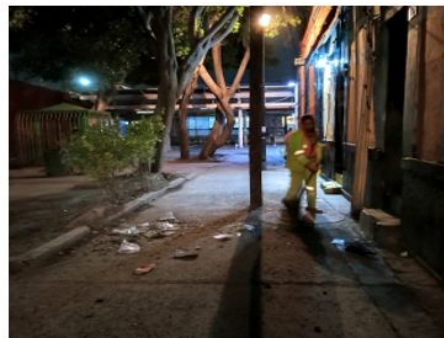

SOS-DGSUS Subdirección de Parques B | Anexo de indicadores

ACTIVIDADES DE LIMPIEZA EN EJE CENTRAL No. 10 ENTRE BELISARIO DOMÍNGUEZ Y REPÚBLICA DE PERÚ EDIFICIO SAN RAFAEL EN APOYO AL INSTITUTO DE ATENCIÓN A POBLACIONES PRIORITARIAS (IAPP), POR RETIRO DE PERSONAS EN SITUACIÓN VULNERABLE



SOS-DGSUS Subdirección de Parques B | Anexo de indicadores

ACTIVIDADES DE LIMPIEZA EN LA CALLE LUIS GONZÁLEZ OBREGÓN EN APOYO AL INSTITUTO DE ATENCIÓN A POBLACIONES PRIORITARIAS (IAPP), POR RETIRO DE PERSONAS EN SITUACIÓN VULNERABLE

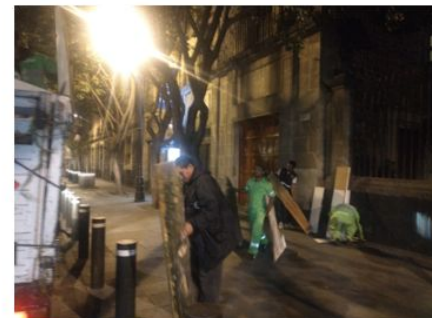

SOS-DGSUS Subdirección de Parques B | Anexo de indicadores

CALLE LUIS GONZÁLEZ OBREGÓN



SOS-DGSUS Subdirección de Parques B | Anexo de indicadores

ACTIVIDADES DE LIMPIEZA EN PLAZA SANTA CATARINA EN APOYO AL INSTITUTO DE ATENCIÓN A POBLACIONES PRIORITARIAS (IAPP), POR RETIRO DE PERSONAS EN SITUACIÓN VULNERABLE



SOS-DGSUS Subdirección de Parques B | Anexo de indicadores

ACTIVIDADES DE LIMPIEZA EN PLAZA DE LA CONCEPCIÓN CUECOPAN, EN APOYO AL INSTITUTO DE ATENCIÓN A POBLACIONES PRIORITARIAS (IAPP) Y A LA SECRETARIA DE SEGURIDAD CIUDADANA (SSC)

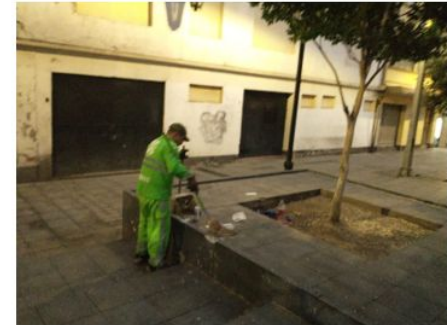

SOS-DGSUS Subdirección de Parques B | Anexo de indicadores

PLAZA DE LA CONCEPCIÓN CUECOPAN



SOS-DGSUS Subdirección de Parques B | Anexo de indicadores

ACTIVIDADES DE LIMPIEZA EN PLAZA 23 DE MAYO UBICADA EN BELISARIO DOMÍNGUEZ ESQUINA REPÚBLICA DE BRASIL EN APOYO AL INSTITUTO DE ATENCIÓN A POBLACIONES PRIORITARIAS (IAPP) Y A LA SECRETARIA DE SEGURIDAD CIUDADANA (SSC)



SOS-DGSUS Subdirección de Parques B | Anexo de indicadores

PLAZA 23 DE MAYO



SOS-DGSUS Subdirección de Parques B | Anexo de indicadores

ACTIVIDADES DE LIMPIEZA EN AYUNTAMIENTO, EN APOYO AL INSTITUTO DE ATENCIÓN A POBLACIONES PRIORITARIAS (IAPP), POR RETIRO DE PERSONAS EN SITUACIÓN VULNERABLE



SOS-DGSUS Subdirección de Parques B | Anexo de indicadores

ACTIVIDADES DE LIMPIEZA EN CORREDOR PEATONAL SAN JERÓNIMO EN APOYO AL INSTITUTO DE ATENCIÓN A POBLACIONES PRIORITARIAS (IAPP), POR RETIRO DE PERSONAS EN SITUACIÓN VULNERABLE



SOS-DGSUS Subdirección de Parques B | Anexo de indicadores

ACTIVIDADES DE LIMPIEZA EN PLAZA ZARCO EN APOYO AL INSTITUTO DE ATENCIÓN A POBLACIONES PRIORITARIAS (IAPP), POR RETIRO DE PERSONAS EN SITUACIÓN VULNERABLE



SOS-DGSUS Subdirección de Parques B | Anexo de indicadores

ACTIVIDADES DE LIMPIEZA EN EL CORREDOR PEATONAL LEANDRO VALLE EN APOYO AL INSTITUTO DE ATENCIÓN A POBLACIONES PRIORITARIAS (IAPP), POR RETIRO DE PERSONAS EN SITUACIÓN VULNERABLE

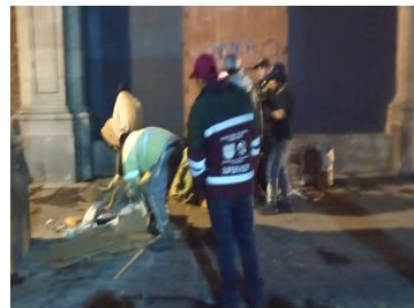

SOS-DGSUS Subdirección de Parques B | Anexo de indicadores

ACTIVIDADES DE LIMPIEZA EN EL JARDÍN ALLENDE EN APOYO AL INSTITUTO DE ATENCIÓN A POBLACIONES PRIORITARIAS (IAPP), POR RETIRO DE PERSONAS EN SITUACIÓN VULNERABLE



SOS-DGSUS Subdirección de Parques B | Anexo de indicadores

ACTIVIDADES DE LIMPIEZA EN VIOLETA, DE AV. PASEO DE LA REFORMA A GALEANA EN APOYO AL INSTITUTO DE ATENCIÓN A POBLACIONES PRIORITARIAS (IAPP), POR RETIRO DE PERSONAS EN SITUACIÓN VULNERABLE

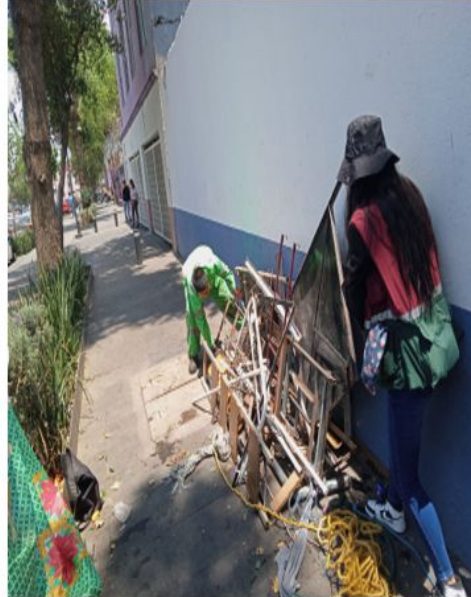

SOS-DGSUS Subdirección de Parques B | Anexo de indicadores

LIMPIEZA CON MOTIVO DE LAS ACTIVIDADES SOCIO-CULTURALES, EVENTO DENOMINADO ACTIVIDADES FÍSICAS (BOX Y BAILE) EN PLAZA SANTA CATARINA



SOS-DGSUS Subdirección de Parques B | Anexo de indicadores

PLANTÓN REALIZADO POR INTEGRANTES DEL FRENTE INTERNACIONAL OBRADORISTA EN PLAZA SEMINARIO Y FRENTE A LA SUPREMA CORTE DE JUSTICIA DE LA NACIÓN



SOS-DGSUS Subdirección de Parques B | Anexo de indicadores

PLANTÓN REALIZADO POR HABITANTES DE TIJUANA, FRENTE AL EDIFICIO DE LA SECRETARIA DE GOBIERNO



SOS-DGSUS Subdirección de Parques B | Anexo de indicadores

Atención Fauna Nociva

Lugar	Cuadrantes	Ubicación	Actividad
Vialidad	A	San Pablo, de Eje 1 Oriente, a Av. José María Pino Suárez, Col. Centro, Alcaldía Cuauhtémoc.	Desratización 19 Cebos Cereal B, en un área de 1,800 m2.
Eje 1 Norte Mosqueta	A	Eje 1 Poniente Guerrero, a Av. Paseo de la Reforma, (Lado Sur y Norte), Col. Guerrero, Alcaldía Cuauhtémoc.	Desratización 38 Cebos Cereal B, en un área de 1,400 m2.
Vialidad Roldán	B	De Av. Fray Servando Teresa de Mier a Puente de Santo Tomás, Col. Centro, Alcaldía Cuauhtémoc.	Desratización 26 Cebos Cereal B, en un área de 1,800 m2.
Plaza de la Constitución Zócalo	A	Av. 20 de Noviembre, Av. José María Pino Suárez, Av. 5 de Mayo, 16 de Septiembre, Col. Centro, Alcaldía Cuauhtémoc.	Desratización 20 Cebos Cereal B, en un área de 46,800 m2.
Anillo de Circunvalación (Eje 1 Oriente)	B	Av. Fray Servando Teresa de Mier y Calzada de la Viga, Col. Esperanza, Alcaldía Venustiano Carranza.	Desratización 25 Cebos Cereal B, en un área de 650 m2.
Congreso de la Unión	B	De Emiliano Zapata a Herreros, (de Oriente a Poniente), Col. Morelos, Alcaldía Venustiano Carranza	Desratización 22 Cebos Cereal B, en un área de 800 m2.
Parque Periodistas	B	Av. Fray Servando Teresa de Mier, esquina Congreso de la Unión, Col. Parque, Alcaldía Venustiano Carranza	Desratización 25 Cebos Cereal B, en un área de 1,500 m2.

SOS-DGSUS Subdirección de Parques B | Anexo de indicadores

Lugar	Cuadrantes	Ubicación	Actividad
Exterior del Metro Candelaria (lado Oriente)	B	Corregidora, Congreso de la Unión, San Ciprian y General Anaya, Col. Unidad Habitacional Candelaria de los Patos, Alcaldía Venustiano Carranza.	Desratización en un área de 1,140 m2. B,
Camellón	B	Av. Fray Servando Teresa de Mier, de San Ciprian a Anillo de Circunvalación, Col. Merced, Alcaldía Venustiano Carranza.	Desratización en un área de 250 m2. B,
Vialidad	B	Av. Del Trabajo de Gorostiza a Panaderos, Col. Morelos, Alcaldía Venustiano Carranza.	Desratización en un área de 680 m2 B,
Tiradero Clandestino	B	Congreso de la Unión Herreros a Hortelanos, Col. Morelos, Alcaldía Venustiano Carranza.	Desratización en un área de 200 m2 B,
Parque s/n	A	Caridad, Manuel Doblado y Obreros, Col. Morelos, Alcaldía Cuauhtémoc.	Desratización en un área de 220 m2. B,
Vialidad	B	Eje 1 Oriente esquina Caridad, Col. Morelos, Alcaldía Cuauhtémoc.	Desratización en un área de 200 m2. B,
Tiradero Clandestino No. 64	B	Eje 1 Oriente Manuel Doblado, Col. Morelos, Alcaldía Cuauhtémoc	Desratización en un área de 100 m2. B,



SOS-DGSUS Subdirección de Parques B | Anexo de indicadores

Atención Fauna Nociva

Lugar	Cuadrantes	Ubicación	Actividad
Vialidad	B	Héroes de Granaditas, de Vidal Alcocer a Manuel Doblado, Col. Morelos, Alcaldía Cuauhtémoc.	Desratización 14 Cebos Cereal B, en un área de 150 m2.
Eje 1 Oriente Circunvalación	B	De Eje 1 Norte a República de Guatemala, Col. Centro, Alcaldía Cuauhtémoc.	Desratización 50 Cebos Cereal B, en un área de 1,600 m2.
Anillo de Circunvalación	B	De San Pablo a Fray Servando Teresa de Mier, Col. Centro, Alcaldía Cuauhtémoc.	Desratización 130 Cebos Cereal B, en un área de 800 m2.
Eje 1 Oriente Circunvalación	B	De República de Guatemala, a San Pablo, Col. Centro, Alcaldía Cuauhtémoc.	Desratización 80 Cebos Cereal B, en un área de 1,800 m2.
Exterior Del Mercado San Lucas	B	Escuela Médico Militar, Callejón del Hormiguero, Callejón San Miguel, Col. Centro, Alcaldía Cuauhtémoc.	Desratización 16 Cebos Cereal B, en un área de 1,800 m2.
Vialidad	B	Av. Arcos de Belén, de Luis Moya a Balderas, Col. Centro, Alcaldía Cuauhtémoc.	Desratización 18 Cebos Cereal B, en un área de 1,500 m2.
Plaza de la Soledad	B	Limón, San Simón y Cuadrante de la Soledad, Col. Merced Balbuena, Alcaldía Venustiano Carranza	Desratización 42 Cebos Cereal B, en un área de 560 m2.



SOS-DGSUS Subdirección de Parques B | Anexo de indicadores

Lugar	Cuadrantes	Ubicación	Actividad
General Anaya	B	De Eje 1 Oriente a San Ciprian, Col. Merced Balbuena, Alcaldía Venustiano Carranza.	Desratización 29 Cebos Cereal B, en un área de 1,200 m2.
San Ciprian	B	De General Anaya a Av. Fray Servando Teresa de Mier, Col. Merced Balbuena, Alcaldía Venustiano Carranza.	Desratización 22 Cebos Cereal B, en un área de 1,200
Vialidad	A	Juan de la Granja, de General Anaya a Callejón San Ciprian, Col. Merced Balbuena, Alcaldía Venustiano Carranza.	Desratización 22 Cebos de Cereal B, en un área de 350 m2.
Exterior del Mercado de la Merced	B	Fray Servando Teresa de Mier, Eje 1 Oriente, Anillo de Circunvalación, General Anaya y San Ciprian, Col. Merced Balbuena, Alcaldía Venustiano Carranza	Desratización 38 Cebos Cereal B, en un área de 8,200 m2.
Eje 1 Oriente	B	De Eje 1 Norte a San Pablo, Col. Morelos, Alcaldía Venustiano Carranza.	Desratización 35 Cebos Cereal B, en un área de 3,800 m2.
Vialidad	A	Eje 1 Poniente Rosales, Puente de Alvarado a Reforma, Col. Centro, Alcaldía Cuauhtémoc	Desratización 15 Cebos Cereal B, en un área de 700 m2.
Vialidad	A	Balderas, Paseo de la Reforma a Av. Juárez, Col. Centro, Alcaldía Cuauhtémoc	Desratización 22 Cebos Cereal B, en un área de 1,200 m2.
Alameda Central	A	Av. Juárez, Av. Hidalgo, Dr. Mora, Ángela Peralta, Col Centro, Alcaldía Cuauhtémoc	Desratización 56 Cebos Cereal B, en un área de 33,000 m2.

SOS-DGSUS Subdirección de Parques B | Anexo de indicadores

Atención Fauna Nociva

Lugar	Cuadrantes	Ubicación	Actividad
Vialidad	A	San Pablo, de Eje 1 Oriente, a Av. José María Pino Suárez, Col. Centro, Alcaldía Cuauhtémoc.	Desratización 18 Cebos Cereal B, en un área de 1,800 m ² .
Eje 1 Norte Mosqueta	A	Eje 1 Poniente Guerrero, a Av. Paseo de la Reforma, (Lado Sur y Norte), Col. Guerrero, Alcaldía Cuauhtémoc.	Desratización 40 Cebos Cereal B, en un área de 1,400 m ² .
Vialidad Roldán	B	De Av. Fray Servando Teresa de Mier a Puente de Santo Tomás, Col. Centro, Alcaldía Cuauhtémoc.	Desratización 15 Cebos Cereal B, en un área de 1,800 m ² .
Plaza de la Constitución Zócalo	A	Av. 20 de Noviembre, Av. José María Pino Suárez, Av. 5 de Mayo, 16 de Septiembre, Col. Centro, Alcaldía Cuauhtémoc.	Desratización 12 Cebos Cereal B, en un área de 46,800 m ² .
Anillo de Circunvalación (Eje 1 Oriente)	B	Av. Fray Servando Teresa de Mier y Calzada de la Viga, Col. Esperanza, Alcaldía Venustiano Carranza.	Desratización 28 Cebos Cereal B, en un área de 650 m ² .
Congreso de la Unión	B	De Emiliano Zapata a Herreros, (de Oriente a Poniente), Col. Morelos, Alcaldía Venustiano Carranza	Desratización 26 Cebos Cereal B, en un área de 800 m ² .
Parque Periodistas	B	Av. Fray Servando Teresa de Mier, esquina Congreso de la Unión, Col. Parque, Alcaldía Venustiano Carranza	Desratización 26 Cebos Cereal B, en un área de 1,500 m ² .



SOS-DGSUS Subdirección de Parques B | Anexo de indicadores

Lugar	Cuadrantes	Ubicación	Actividad
Exterior del Metro Candelaria (lado Oriente)	B	Corregidora, Congreso de la Unión, San Ciprian y General y General Anaya, Col. Unidad Habitacional Candelaria de los Patos, Alcaldía Venustiano Carranza.	Desratización en un área de 26 Cebos Cereal de 1,140 m2. B,
Camellón	B	Av. Fray Servando Teresa de Mier, de San Ciprian a Anillo de Circunvalación, Col. Merced, Alcaldía Venustiano Carranza.	Desratización en un área de 27 Cebos Cereal de 250 m2. B,

SOS-DGSUS Subdirección de Parques B | Gráficas de indicadores

BARRIDO MANUAL

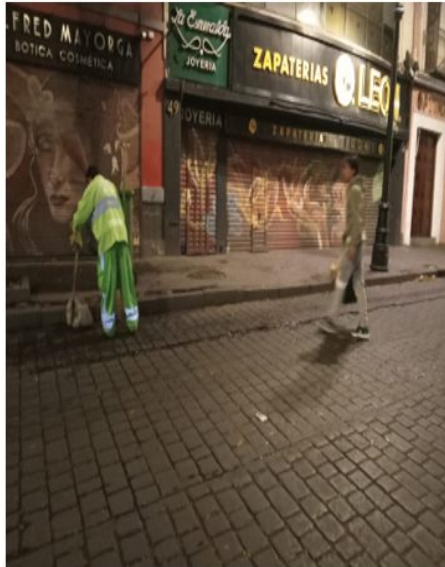

SOS-DGSUS Subdirección de Parques B | Gráficas de indicadores

RECOLECCIÓN DE RESIDUOS SÓLIDOS

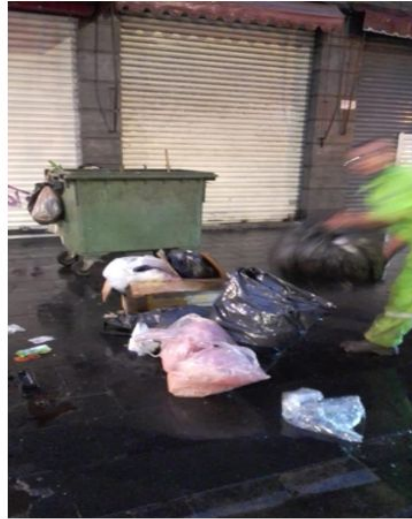

SOS-DGSUS Subdirección de Parques B | Gráficas de indicadores

RECOLECCIÓN DE TIRADEROS CLANDESTINOS



SOS-DGSUS Subdirección de Parques B | Gráficas de indicadores

LAVADO

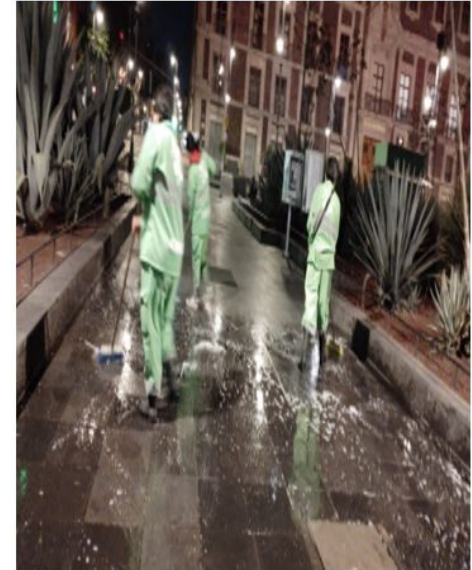
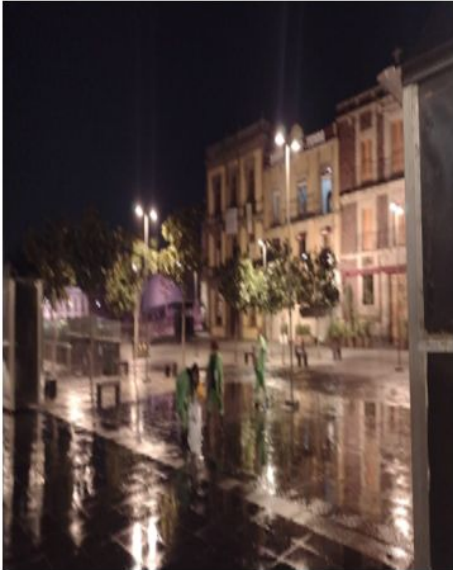

SOS-DGSUS Subdirección de Parques B | Gráficas de indicadores

LAVADO DE PAPELERAS

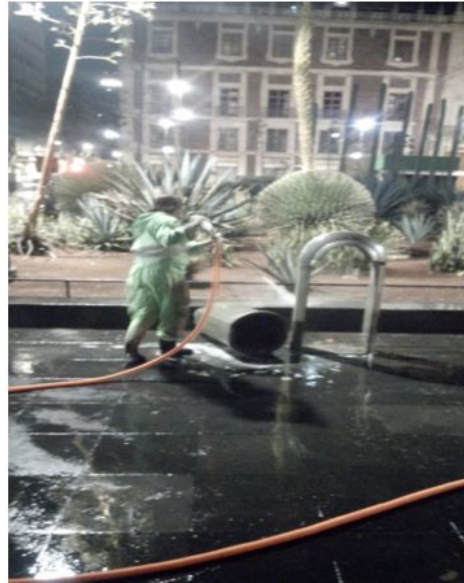
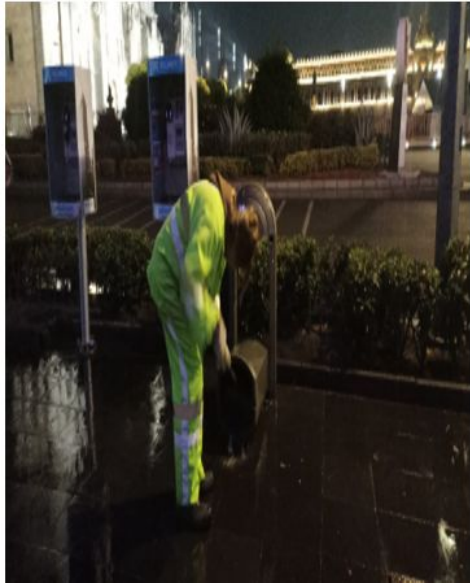

RETIRO DE PROPAGANDA



SOS-DGSUS Subdirección de Parques B | Gráficas de indicadores

RETIRO DE CHICLES

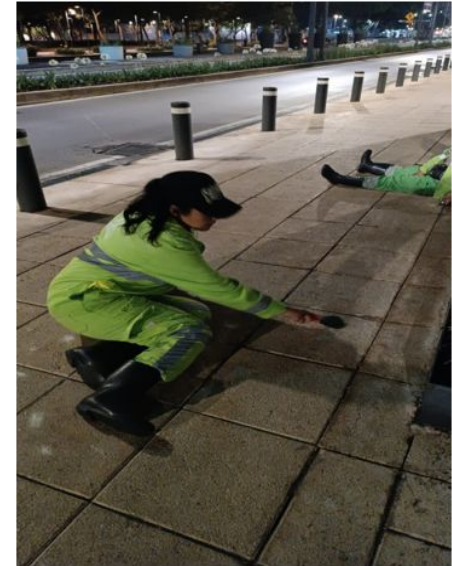
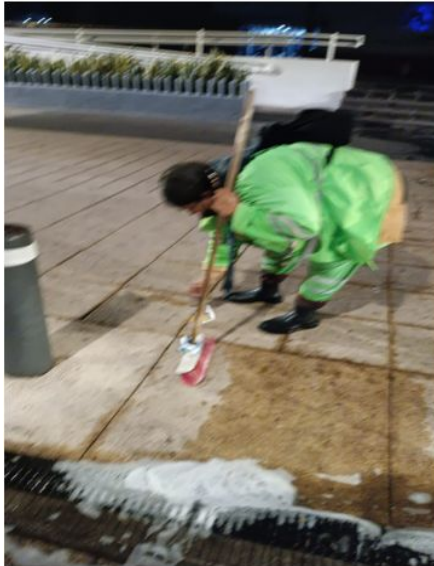



Sistema de Transporte Colectivo - Metro

STC-Metro | Indicadores

Estrategia	Indicador	Reporte del 26 de Abril al 9 de Mayo	U. Medida	Periodicidad	Próximo reporte
Atención de incidencias	01) Escaleras eléctricas fuera de servicio de las 75 ubicadas en las estaciones del CH	5	Unidades fuera de servicio	quincenal	30 de mayo
Atención de incidencias	02) Elevadores fuera de servicio de los 19 ubicados en las estaciones del CH	2	Unidades fuera de servicio		

ESCALERAS			
Perímetro A		Perímetro B	
Allende 7699	Línea 2	Balderas 7674	Línea 1
Bellas Artes k5	Línea B	Fray Servando 2515	Línea 4
		Guerrero R4	Línea B

ELEVADORES	
Pino Suárez PIN2-ET1	Línea 2
Balderas BAL-1-ET1	Línea 1



Comisión Federal de Electricidad



Comisión Federal de Electricidad | Indicadores

Tema	Indicador	Periodicidad	Quincena Del 2 al 16 de mayo de 2023	Próximo reporte
Mantenimiento a infraestructura	Número de siniestros de robo registrados de elementos de infraestructura	Quincenal	0	30 de mayo de 2023
	Número de bóvedas atendidas con acciones de desagüe	Quincenal	36	
	Número de atenciones a fallas en el suministro de energía eléctrica	Quincenal	19	
	Número de tapas de registros y/o bóvedas reparadas	Quincenal	0	
	Número de obras de mantenimiento que impliquen rompimiento en vía pública	Quincenal	0	

Comisión Federal de Electricidad | Indicadores

Anexo 1. Detalle de ubicaciones

Número de siniestros de robo registrados de elementos de infraestructura

DIRECCIÓN	ENTRE CALLES	NO. EXT O REFERENCIA	COLONIA	CANTIDAD EQUIPOS	DESCRIPCIÓN
SIN DATO		SIN DATO	SIN DATO	SIN DATO	SIN DATO
TOTAL				SIN DATO	

Comisión Federal de Electricidad | Indicadores

Anexo 2. Detalle de ubicaciones

Número de bóvedas atendidas con acciones de desagüe

DIRECCIÓN	NO. EXT O REFERENCIA	COLONIA	CANTIDAD	DESCRIPCIÓN
5 DE MAYO, SEMINARIO, MONEDA, ENTRE FILOMENO MATA Y CORREO MAYOR	SIN DATO	COL.CENTRO	17	INSPECCIÓN DESAGÜE Y LIMPIEZA DE BÓVEDAS
VENUSTIANO CARRANZA ENTRE EJE CENTRAL Y LAS CRUCES	SIN DATO	COL.CENTRO	19	INSPECCIÓN DESAGÜE Y LIMPIEZA DE BÓVEDAS
TOTAL			36	



Comisión Federal de Electricidad | Indicadores

Anexo 3. Detalle de ubicaciones

Número de atenciones a fallas en el suministro de energía eléctrica

DIRECCIÓN	ENTRE CALLES		NO. EXT. O REFERENCIA	COLONIA	CANTIDAD	DESCRIPCIÓN
PEÑA Y PEÑA 57	ESQUINA	VIDAL ALCOCER	57	COL.CENTRO	1	SE REALIZA REPARACIÓN DE EMERGENCIA
REP. DE PERÚ 111	REP. DE BRASIL	REP. DE ARGENTINA	111	COL.CENTRO	1	SE REALIZA REPARACIÓN DE EMERGENCIA
SAN ANTONIO TOMATLAN 14	LEONA VICARIO	MANUEL DOBLADO	14	COL.CENTRO	1	SE REALIZA REPARACIÓN DE EMERGENCIA
ALHÓNDIGA 13	ESQUINA	CORREGIDORA	13	COL.CENTRO	1	SE REALIZA REPARACIÓN DE EMERGENCIA
TACUBA 37	ESQUINA	MOTOLINIA	37	COL.CENTRO	1	SE REALIZA REPARACIÓN DE EMERGENCIA
REP. DE PARAGUAY 61	REP. DE BRASIL	REP. DE ARGENTINA	61	COL.CENTRO	1	SE REALIZA REPARACIÓN DE EMERGENCIA
MARGIL 30	EMILIANO ZAPATA	SOLEDAD	30	COL.CENTRO	1	SE REALIZA REPARACIÓN DE EMERGENCIA
LECUMBERRI 16	MANUEL DOBLADO	LEONA VICARIO	16	COL.CENTRO	1	SE REALIZA REPARACIÓN DE EMERGENCIA
REP. DE ECUADOR 94	ESQUINA	REP. DE ECUADOR	94	COL.CENTRO	1	SE REALIZA REPARACIÓN DE EMERGENCIA
ALLENDE 84	REP. DE ECUADOR	REP. DE HONDURAS	84	COL.CENTRO	1	SE REALIZA REPARACIÓN DE EMERGENCIA
VENUSTIANO CARRANZA 130	ESQUINA	CORREO MAYOR	130	COL.CENTRO	1	SE REALIZA REPARACIÓN DE EMERGENCIA
REP. DE ARGENTINA 46	ESQUINA	REP. DE COLOMBIA	46	COL.CENTRO	1	SE REALIZA REPARACIÓN DE EMERGENCIA



Comisión Federal de Electricidad | Indicadores

Anexo 3. Detalle de ubicaciones

Número de atenciones a fallas en el suministro de energía eléctrica

DIRECCIÓN	ENTRE CALLES		NO. EXT O REFERENCIA	COLONIA	CANTIDAD	DESCRIPCIÓN
REP. DEL SALVADOR 146	ESQUINA	CORREO MAYOR	146	COL.CENTRO	1	SE REALIZA REPARACIÓN DE EMERGENCIA
REP. DE URUGUAY 182	SANTO TOMÁS	ROLDÁN	182	COL.CENTRO	1	SE REALIZA REPARACIÓN DE EMERGENCIA
REP. DE PERÚ 129	REP. DE BRASIL	REP. DE ARGENTINA	129	COL.CENTRO	1	SE REALIZA REPARACIÓN DE EMERGENCIA
DONCELES 32	ESQUINA	ALLENDE	32	COL.CENTRO	1	SE REALIZA REPARACIÓN DE EMERGENCIA
SANTO TOMÁS 24	ESQUINA	REP. DE URUGUAY	24	COL.CENTRO	1	SE REALIZA REPARACIÓN DE EMERGENCIA
CORREGIDORA 82	JESÚS MARÍA	CIRCUNVALACIÓN	82	COL.CENTRO	1	SE REALIZA REPARACIÓN DE EMERGENCIA
MIXCALCO 12	LEONA VICARIO	MANUEL DOBLADO	12	COL.CENTRO	1	SE REALIZA REPARACIÓN DE EMERGENCIA
				TOTAL	19	

Comisión Federal de Electricidad | Indicadores

Anexo 4. Detalle de ubicaciones

Número de tapas de registros y/o bóvedas reparadas

DIRECCIÓN	ENTRE CALLES	NO. EXT O REFERENCIA	COLONIA	CANTIDAD	DESCRIPCIÓN
SIN DATO		SIN DATO	SIN DATO	SIN DATO	SIN DATO
TOTAL				SIN DATO	

Comisión Federal de Electricidad | Indicadores

Anexo 5. Detalle de ubicaciones

Número de obras de mantenimiento que impliquen rompimiento en vía pública

DIRECCIÓN	ENTRE CALLES		NO. EXT O REFERENCIA	COLONIA	CANTIDAD	DESCRIPCIÓN
SIN DATO	SIN DATO	SIN DATO	SIN DATO	SIN DATO	SIN DATO	SIN DATO
				TOTAL	SIN DATO	



Instituto Nacional de Antropología e Historia



INAH | Indicadores

Estrategia	Indicador	Reporte al 15/05/23	U. Medida	Periodicidad	Próximo reporte
Solicitud	01) Solicitud de autorización de obra para inmuebles CH	9	cantidad	quincenal	30/05/23
	02) Solicitud de colocación de enseres P. Ciudad al Aire Libre	0	cantidad		
Autorización	03) Autorizaciones de obra para inmuebles CH	13	cantidad		
	04) Autorizaciones de colocación de enseres P. Ciudad al Aire Libre	2	cantidad		

INAH | Anexos

Solicitudes de obra

Fecha de Ingreso	Ubicación	No.	Alcaldía - Cuauhtémoc	Obra	Tipo
03/05/2023	República de Brasil	33	Centro Histórico	Trabajos de mantenimiento; Aplicación de pintura en muros y plafones. Tratamiento retardante de fuego y contra organismos xilófagos en plafones, puertas, ventanas, cancelos y pisos de madera, y aplicación de barniz o cera. Tratamiento a herrerías.	Obra menor
02/05/2023	DR. LAVISTA	106	Doctores	Resane de paredes y plafón, colocación de contactos y apagadores, pintura general, cambio de piso, cambio de sanitario, mantenimiento de tubería de gas, mantenimiento de fachada y cortina metálica,	Obra menor
02/05/2023	República de Cuba	33	Centro Histórico	Impermeabilización de azotea	Obra menor
02/05/2023	República de Chile	62	Centro Histórico	Remodelación	Obra menor
03/05/2023	República del Salvador	180	Centro Histórico	Retiro de aplanados de mortero en riesgo de colapso, retiro de; enladrillados en mal estado, de entortados o chaflanes, retiro de clavos, alcayatas, tornillos y soportes fuera de uso, de toldos, de engobes y pintas vandálicas, tratamiento integral de herrería no histórica, ordenamiento de instalaciones,	Obra mayor

INAH | Anexos

Solicitudes de obra

Fecha de Ingreso	Ubicación	No.	Alcaldía - Cuauhtémoc	Obra	Tipo
	Magnolia	162	Guerrero	Retiro de aplanados en mal estado, Consolidación de muros de mampostería mediante reparación de grietas. Integración de aplanados hechos de mortero de cal y arena. Consolidación de arcos en pasillos de acceso.	Obra mayor
08/05/2023	República de Venezuela	96 o 93	Centro Histórico	Sustitución de losa reticular de concreto armado y losa plana de concreto armado por losa vigueta y bovedilla, Retiro de pretil de azota y reintegración de pretil.	Obra mayor
04/05/2023	República de Honduras	75	Centro Histórico	Remodelación	Obra menor
08/05/2023	Del Carmen	31	Centro Histórico	Mantenimiento del Museo de las Constituciones	Obra menor

INAH | Anexos

Autorización de obra

Fecha de Ingreso	Ubicación	No.	Alcaldía - Cuauhtémoc	Obra	Tipo
-	AV. JUÁREZ	88	CENTRO HISTÓRICO	MANTENIMIENTO SOBRE FACHADA.	OBRA MENOR
-	SAN JERÓNIMO	54	CENTRO HISTÓRICO	PRÓRROGA-CONSTRUCCIÓN DE CONDOMINIO VERTICAL.	OBRA MAYOR
-	JOSÉ MARÍA PINO SUÁREZ	25	CENTRO HISTÓRICO	LIMPIEZA EN LA FACHADA.	OBRA MENOR
-	ARCOS DE BELÉN	69	CENTRO HISTÓRICO	DEMOLICIÓN TOTAL DE INMUEBLE.	OBRA MAYOR
-	VÍA PÚBLICA-ECOBICIS	S/N	CENTRO HISTÓRICO	COLOCACIÓN DE MOBILIARIO-CICLOVÍAS.	OBRA MENOR
-	LUIS GONZÁLEZ OBREGÓN	17	CENTRO HISTÓRICO	MANTENIMIENTO INTERIOR.	OBRA MENOR
-	JUSTO SIERRA	29	CENTRO HISTÓRICO	MANTENIMIENTO INTERIOR.	OBRE MENOR

INAH | Anexos

Autorización de obra

Fecha de Ingreso	Ubicación	No.	Alcaldía - Cuauhtémoc	Obra	Tipo
-	REPÚBLICA DE CHILE	44	CENTRO HISTÓRICO	MANTENIMIENTO.	OBRA MENOR
-	JUAN ALVAREZ-REPÚBLICA DE ECUADOR	6,8-39	CENTRO HISTÓRICO	MANTENIMIENTO SOBRE FACHADA.	OBRA MENOR
-	AYUNTAMIENTO	98	CENTRO HISTÓRICO	MANTENIMIENTO SOBRE FACHADA.	OBRE MENOR
-	DR. LAVISTA	155	DOCTORES	MANTENIMIENTO EN GENERAL.	OBRA MENOR
-	DR. LAVISTA	106	DOCTORES	REMODELACIÓN INTERIOR DEL LOCAL COMERCIAL Y MANTENIMIENTO DE FACHADA.	OBRE MENOR
-	5 DE FEBRERO	26	CENTRO HISTÓRICO	MANTENIMIENTO DE INSTALACIÓN Y CÁMARAS DE SEGURIDAD.	OBRA MENOR
-	REPÚBLICA DE CHILE	44	CENTRO HISTÓRICO	MANTENIMIENTO.	OBRA MENOR

INAH | Anexos

Autorización de colocación de enseres

Fecha de Ingreso	Ubicación	No.	Alcaldía - Cuauhtémoc	Obra	Tipo
-	REGINA	64	CENTRO HISTÓRICO	COLOCACIÓN DE ENSERES.	OBRA MENOR
-	FILOMENO MATA	15	CENTRO HISTÓRICO	PRÓRROGA-COLOCACIÓN DE ENSERES.	OBRE MENOR



Fideicomiso del Centro Histórico

FCH | Gráficas de obras en proceso.

CONVENIO DE PARTICIPACIÓN CONJUNTA FIDEICOMISO F/54 Y EL FCHCM				
NO. DE CONTRATO	CONCEPTO	AVANCE FISICO ANTERIOR (%)	AVANCE FÍSICO ACTUAL (%)	TERMINACIÓN PROGRAMADA
F-54/007/2021	SEÑALÉTICA PARA EL CENTRO HISTÓRICO, PERÍMETRO B. RECURSO F/54.	75	75	2022
F-54/021/2021	ARREGLO DE FACHADAS CALLE BUCARELI Y PUNTUALES BLOQUE A (BUCARELI No. 145, 152, 154,157,174, BARCELONA 4, CENTRO HISTORICO DE LA CIUDAD DE MÉXICO)	95	95	2022
F-54/022/2021	ARREGLO DE FACHADAS CALLE BUCARELI Y PUNTUALES BLOQUE B (BUCARELI No. 40, 53,66,69,73,118,120,123, LUCERNA 1, CENTRO HISTORICO DE LA CIUDAD DE MÉXICO)	93	93	2022
F-54/025/2021	MANTENIMIENTO Y OBRAS COMPLEMENTARIAS EN EL CENTRO DE INNOVACIÓN Y DESARROLLO ECONÓMICO CULTURAL DEL CENTRO HISTÓRICO DE LA CIUDAD DE MÉXICO. (PERÚ No. 88)	99	100	2022
F-54/011/2022	INSTALACIÓN DE UN ELEVADOR PARA EL MEJORAMIENTO DE LA ACCESIBILIDAD EN EL TEATRO DE LA CIUDAD, ESPERANZA IRIS	-	43	SEPTIEMBRE 2023
F-54/001/2023	PROYECTO DE MONITOREO, CONSERVACIÓN Y MANTENIMIENTO PREVENTIVO DEL INMUEBLE REPÚBLICA DE ARGENTINA NO. 8.	25	28	MAYO 2023
F-54/003/2023	REHABILITACIÓN DEL CALLEJÓN DE ECUADOR ENTRE REPUBLICA DE ECUADOR Y EJE 1 NORTE IGNACIO LOPEZ RAYÓN (CENTRO HISTÓRICO DE LA CIUDAD DE MÉXICO).	18	25	AGOSTO 2023
F-54/004/2023	REHABILITACIÓN DE MALLA PERIMETRAL Y COLOCACIÓN DE ESTRUCTURA METÁLICA EN LA CANCHA "JARDIN REGINA"	10	15	MAYO 2023

FCH | Obras en Proceso. Convenio de participación conjunta con el Fideicomiso F/54.

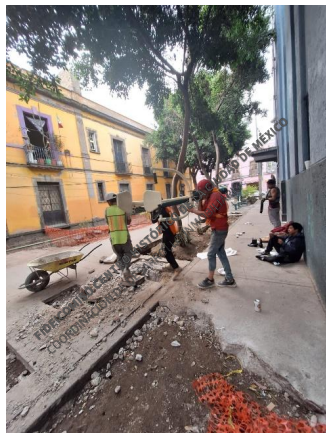

Retiro de módulos de ejercicio



Elaboración de canal de captación

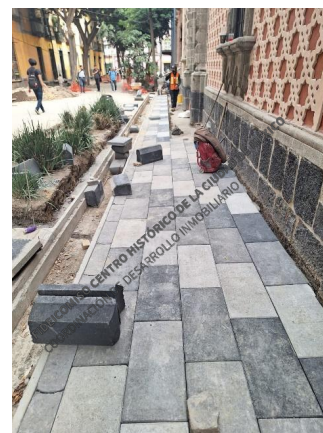

Colocación de adocreto y guarniciones en banqueta

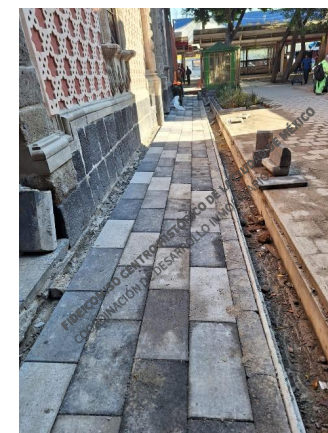

FCH | Obras en Proceso. Convenio de participación conjunta con el Fideicomiso F/54.

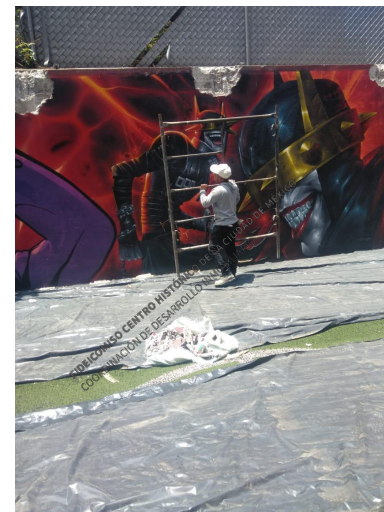
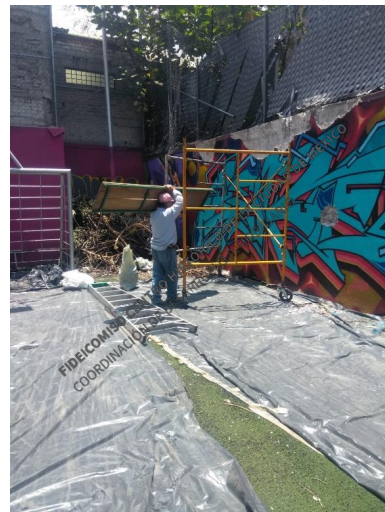
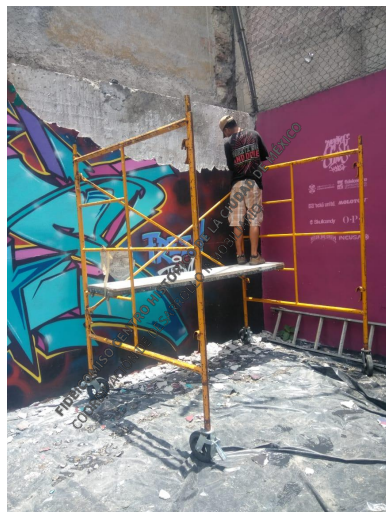

Retiro de aplanados, así como apertura de caja en muros para trabajos de reforzamiento estructural

REHABILITACIÓN DE LA MALLA PERIMETRAL Y COLOCACIÓN DE ESTRUCTURA METALICA EN LA CANCHA DEL JARDIN REGINA

FCH | Obras en Proceso. Convenio de participación conjunta con el Fideicomiso F/54.

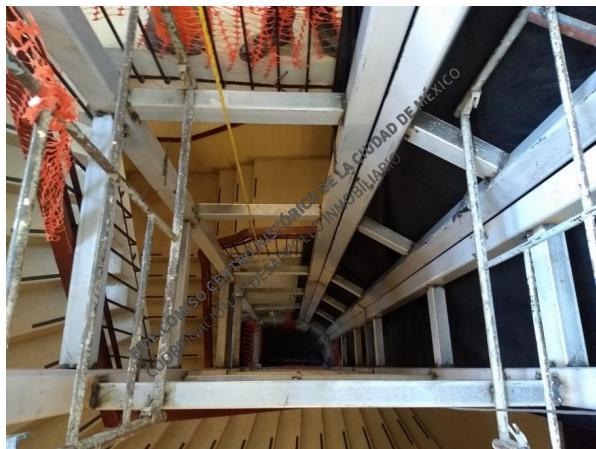

Construcción de estructura para elevador



Suministro y colocación de pistón del elevador



**INSTALACIÓN DE UN ELEVADOR PARA EL MEJORAMIENTO DE LA ACCESIBILIDAD EN EL
TEATRO DE LA CIUDAD, ESPERANZA IRIS**



Secretaría de Seguridad Ciudadana Control de Tránsito



Tránsito | Indicadores

Estrategia	Indicador	Reporte al 15/05	U. Medida	Periodicidad	Próximo reporte
Semáforos	01) Mantenimiento correctivo a semáforos	50	cantidad	quincenal	30 de mayo
	02) Mantenimiento preventivo a semáforos	-	cantidad		

Tránsito | Indicadores

CORRECTIVO	
ACOMETIDA	3
APAGADO	6
CONTROLADO DAÑADO	1
CORTO	3
DESINSTALACIÓN	2
DESORIENTADO	1
FOCO FUNDIDO	3
FY-CINTILANTE	8
INSTALACIÓN DE SEMÁFORO	1
INSTALACIÓN POSTE	1
PEATÓN DAÑADO	2
PEGADO	1
ST-DESCONECTADO / FUERA DE COMUNICACIÓN	11
TAPA DAÑADA	1
TIEMPOS (EXTRACCIÓN O REVISIÓN)	2
PREVENTIVO	7
TOTAL GENERAL	50

Mantenimiento Semaforico Periodo 01/05/2023 al 15/05/2023

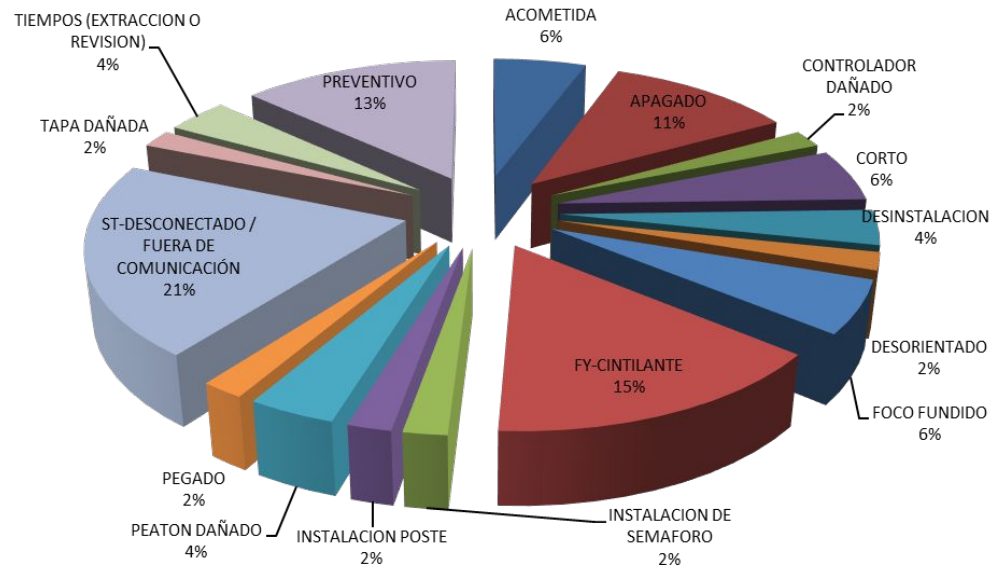













Turnos e incidencias urbanas

ACH | Matriz de seguimiento a incidencias urbanas - enero - mayo 2023











65%
atención

<i>Matriz de Incidencias</i> Dependencia	<i>Estado</i>		Suma total
	Atendido	Pendiente	
ACH	21	7	28
Al. Cuauhtémoc	20	36	56
C5	1		1
CFE	41	35	76
Metrobús	1	1	2
SACMEX	28	24	52
SOS-AP	34	4	38
SOS-DGOIV	5	5	10
SOS-DGSUS	42	2	44
TELMEX	42	15	57
Tránsito	14	3	17
Suma total	249	132	381











Atención VIPPSC | Incidencias **ATENDIDAS** - del 03 al 15 de mayo 2023

FOLIO	FECHA DE REPORTE	REPORTA	SOLICITUD	CALLE	ENTRE CALLE 1	ENTRE CALLE 2	REFERENCIA	ATIENDE	FOTOGRAFÍA ANTES	FOTOGRAFÍA DESPUÉS	Estado
IUCH-103	11/10/2021	V3 - Santo Domingo	Baches	Florida	M. Peña y Peña	Eje 1 Norte		Al. Cuauhtémoc			Atendido
IUCH-104	11/10/2021	V3 - Santo Domingo	Baches	Florida	M. Peña y Peña	Eje 1 Norte		Al. Cuauhtémoc			Atendido
IUCH-108	21/10/2021	V3 - Santo Domingo	Baches	Leona Vicario	Miguel Alemán	Lecumberri		SOS-DGOIV			Atendido
IUCH-109	21/10/2021	V3 - Santo Domingo	Baches	Leona Vicario	Miguel Alemán	Lecumberri		SOS-DGOIV			Atendido
IUCH-115	4/1/2022	V3 - Santo Domingo	Baches	M. Peña y Peña	Torres Quintero		Frente a 11	SOS-DGOIV			Atendido











Atención VIPPSC | Incidencias **ATENDIDAS** - del 03 al 15 de mayo 2023

FOLIO	FECHA DE REPORTE	REPORTA	SOLICITUD	CALLE	ENTRE CALLE 1	ENTRE CALLE 2	REFERENCIA	ATIENDE	FOTOGRAFÍA ANTES	FOTOGRAFÍA DESPUÉS	Estado
IUCH-116	4/1/2022	V3 - Santo Domingo	Baches	M. Peña y Peña	Torres Quintero		Intersección	SOS-DGOIV			Atendido
IUCH-121	4/1/2022	V3 - Santo Domingo	Baches	República de Costa Rica	República Dominicana		Intersección	SOS-DGOIV			Atendido
IUCH-124	27/10/2021	V4 - Alameda-Sector Financiero	Baches	República de Uruguay	Bolívar	Eje Central	Frente al número 23 pasaje uruguay	SOS-DGOIV			Atendido
IUCH-126	27/10/2021	V4 - Alameda-Sector Financiero	Baches	Eje Central	16 de septiembre	Francisco I. Madero	Frente a la torre latino	SOS-DGOIV			Atendido
IUCH-128	29/10/2021	V5 - Zócalo	Baches	Venustiano Carranza	José María Pino Suárez		cruce con pinosuarez lado ote	SOS-DGOIV			Atendido









Atención VIPPSC | Incidencias **ATENDIDAS** - del 03 al 15 de mayo 2023

FOLIO	FECHA DE REPORTE	REPORTA	SOLICITUD	CALLE	ENTRE CALLE 1	ENTRE CALLE 2	REFERENCIA	ATIENDE	FOTOGRAFÍA ANTES	FOTOGRAFÍA DESPUÉS	Estado
IUCH-130	6/1/2022	VS - Zócalo	Baches	Donceles	República de Argentina	Del Carmen	pasando Argentina	SOS-DGOIV			Atendido
IUCH-131	6/1/2022	VS - Zócalo	Baches	Donceles	República de Argentina	Del Carmen	frente al #29,	SOS-DGOIV			Atendido
IUCH-135	6/1/2022	VS - Zócalo	Baches	República del Salvador	Correo Mayor	José María Pino Suárez	frente al #127	SOS-DGOIV			Atendido
IUCH-137	6/1/2022	VS - Zócalo	Baches	República de El Salvador	Isabel La Católica		cruce peatonal de Salvador e Isabel la catolica	SOS-DGOIV			Atendido
IUCH-138	6/1/2022	VS - Zócalo	Baches	Isabel La Católica	República de Uruguay		cruce de Isabel la catolica y Uruguay	SOS-DGOIV			Atendido









Atención VIPPSC | Incidencias **ATENDIDAS** - del 03 al 15 de mayo 2023

FOLIO	FECHA DE REPORTE	REPORTA	SOLICITUD	CALLE	ENTRE CALLE 1	ENTRE CALLE 2	REFERENCIA	ATIENDE	FOTOGRAFÍA ANTES	FOTOGRAFÍA DESPUÉS	Estado
IUCH-728	5/05/2023	V1 - Santa María la Redonda	Fallas en alumbrado público, apagones y fallas en el voltaje	Guerrero	Violeta	Miña	Frente al #58	SOS-AP			Atendido
IUCH-732	6/05/2023	V2 - Callejón del 57 - Plaza de la Concepción	Limpieza	Donceles	Xicotencatl	Ignacio Allende		SOS-DGSUS			Atendido
IUCH-734	8/05/2023	V2 - Callejón del 57 - Plaza de la Concepción	Falla en semáforo	Eje Central	República de Cuba		Esquina	Tránsito			Atendido
IUCH-736	9/05/2023	V9 - Guerrero	Limpieza	Reforma				SOS-DGSUS			Atendido
IUCH-737	9/05/2023	V3 - Santo Domingo	Tapas, registros o coladeras faltantes o dañados	República de Argentina	Donceles		Esquina	ACH			Atendido









Atención VIPPSC | Incidencias **ATENDIDAS** - del 03 al 15 de mayo 2023

FOLIO	FECHA DE REPORTE	REPORTA	SOLICITUD	CALLE	ENTRE CALLE 1	ENTRE CALLE 2	REFERENCIA	ATIENDE	FOTOGRAFÍA ANTES	FOTOGRAFÍA DESPUÉS	Estado
IUCH-717	3/05/2023	V6 - Antigua Merced-Mixcalco	Falta de luz al interior de los inmuebles	Margil			Frente al #30	CFE			Atendido
IUCH-718	3/05/2023	V1 - Santa María la Redonda	Limpieza	Mina	Zarco			SOS-DGSUS			Atendido
IUCH-720	4/05/2023	ACH	Tapas, registros o coladeras faltantes o dañados	Av. Hidalgo	Reforma		Esquina	CFE			Atendido
IUCH-722	4/05/2023	V4 - Alameda-Sector Financiero	Fallas en alumbrado público, apagones y fallas en el voltaje	5 de Mayo	Eje Central	Filomeno Mata		SOS-AP			Atendido
IUCH-727	5/05/2023	V1 - Santa María la Redonda	Limpieza	Guerrero	Violeta	Mina	Frente al #58	SOS-DGSUS			Atendido











Atención VIPPSC | Incidencias **ATENDIDAS** - del 03 al 15 de mayo 2023

FOLIO	FECHA DE REPORTE	REPORTA	SOLICITUD	CALLE	ENTRE CALLE 1	ENTRE CALLE 2	REFERENCIA	ATIENDE	FOTOGRAFÍA ANTES	FOTOGRAFÍA DESPUÉS	Estado
IUCH-701	27/04/2023	V1 - Santa María la Redonda	Limpieza	Riva Palacio	Magnolia		Esquina	SOS-DGSUS			Atendido
IUCH-704	28/04/2023	V6 - Antigua Merced-Mixcalco	Fallas en el sistema de drenaje y desazolve	Justo Sierra			Frente al #61	SACMEX			Atendido
IUCH-708	29/04/2023	V9 - Guerrero	Tapas, registros o coladeras faltantes o dañados	Moctezuma				ACH			Atendido
IUCH-712	2/05/2023	ACH	Tapas, registros o coladeras faltantes o dañados	General Prim	Tolsa			CFE			Atendido
IUCH-714	2/05/2023	V15 - Ciudadela San Juan	Tapas, registros o coladeras faltantes o dañados	Revillagigedo			Frente al #36	ACH			Atendido





Atención VIPPSC | Incidencias **ATENDIDAS** - del 03 al 15 de mayo 2023

FOLIO	FECHA DE REPORTE	REPORTA	SOLICITUD	CALLE	ENTRE CALLE 1	ENTRE CALLE 2	REFERENCIA	ATIENDE	FOTOGRAFÍA ANTES	FOTOGRAFÍA DESPUÉS	Estado
IUCH-651	17/04/2023	V4 - Alameda-Sector Financiero	Fallas en alumbrado público, apagones y fallas en el voltaje	Dr. Mora				SOS-AP			Atendido
IUCH-671	22/04/2023	V2 - Callejón del 57 - Plaza de la Concepción	Fallas en alumbrado público, apagones y fallas en el voltaje	República de Chile	Bellario Dominguez	República de Perú		SOS-AP			Atendido
IUCH-674	23/04/2023	V15 - Ciudadela San Juan	Baches	Art. 123				SOS-DGOIV	 		Atendido
IUCH-690	26/04/2023	V6 - Antigua Merced-Méxcalco	Falla en semáforo	Miguel Alemán	Manuel Doblado			Tránsito			Atendido
IUCH-696	26/04/2023	V1 - Santa María la Redonda	Tapas, registros o coladeras faltantes o dañados	Violeta	Av. Guerrero	Zaragoza	Frente al #85	ACH			Atendido





Atención VIPPSC | Incidencias **ATENDIDAS** - del 03 al 15 de mayo 2023

FOLIO	FECHA DE REPORTE	REPORTA	SOLICITUD	CALLE	ENTRE CALLE 1	ENTRE CALLE 2	REFERENCIA	ATIENDE	FOTOGRAFÍA ANTES	FOTOGRAFÍA DESPUÉS	Estado
IUCH-639	14/04/2023	V12 - Doctores	Fallas en alumbrado público, apagones y fallas en el voltaje	Av. Niños Héroes	Dr. Lavista	Dr. Río de la Loza		Al. Cuauhtémoc			Atendido
IUCH-642	15/04/2023	V4 - Alameda-Sector Financiero	Fallas en alumbrado público, apagones y fallas en el voltaje	Dr. Mora				SOS-AP			Atendido
IUCH-643	16/04/2023	V10 - Morelos	Falla en semáforo	Eje 1 Norte	Florida			Tránsito			Atendido
IUCH-645	16/04/2023	V11 - Obrera - Tránsito	Fallas en el sistema de drenaje y desazolve	Fray Servando Teresa de Mier			Frente al #34	SACMEX			Atendido
IUCH-646	17/04/2023	V1 - Santa María la Redonda	Tapas, registros o coladeras faltantes o dañados	Eje 1 Norte	Héroes	Mosqueta	Desazolve de Registro	CFE			Atendido





Atención VIPPSC | Incidencias **PENDIENTES** - del 03 al 15 de mayo 2023

FOLIO	FECHA DE REPORTE	REPORTA	SOLICITUD	CALLE	ENTRE CALLE 1	ENTRE CALLE 2	REFERENCIA	ATIENDE	FOTOGRAFÍA ANTES	FOTOGRAFÍA DESPUÉS	Estado
IUCH-730	6/05/2023	ACH	Tapas, registros o coladeras faltantes o dañados	Abraham González	Lucerna		Frente al #23	Al. Cuauhtémoc			Pendiente
IUCH-731	6/05/2023	ACH	Tapas, registros o coladeras faltantes o dañados	Abraham González	Lucerna		Frente al #23	Al. Cuauhtémoc			Pendiente
IUCH-733	8/05/2023	ACH	Baches	Tomas Alva Edison				Al. Cuauhtémoc			Pendiente
IUCH-735	9/05/2023	V7 - Vizcaínas-Corredor Cultural Regina	Problemas con cableado	Regina	5 de Febrero		Esquina	TELMEX			Pendiente
IUCH-738	9/05/2023	V4 - Alameda-Sector Financiero	Problemas con cableado	Isabel La Católica	16 de septiembre		Afuera del Samborns	TELMEX			Pendiente





Atención VIPPSC | Incidencias **PENDIENTES** - del 03 al 15 de mayo 2023

FOLIO	FECHA DE REPORTE	REPORTA	SOLICITUD	CALLE	ENTRE CALLE 1	ENTRE CALLE 2	REFERENCIA	ATIENDE	FOTOGRAFÍA ANTES	FOTOGRAFÍA DESPUÉS	Estado
IUCH-724	5/05/2023	ACH	Tapas, registros o coladeras faltantes o dañados	República de Cuba			Frente al #42	SACMEX			Pendiente
IUCH-725	5/05/2023	VI - Santa María la Redonda	Limpieza	Violeta	Guerrero		Esquina	Al. Cuauhtémoc			Pendiente
IUCH-726	5/05/2023	VI - Santa María la Redonda	Limpieza	Guerrero	Magnolia		Esquina	SOS-DGSUS			Pendiente
IUCH-729	5/05/2023	VI - Santa María la Redonda	Tapas, registros o coladeras faltantes o dañados	Salgado	Mina		Esquina	CFE			Pendiente
IUCH-730	6/05/2023	ACH	Tapas, registros o coladeras faltantes o dañados	Abraham Gonzáles	Lucerna		Frente al #23	Al. Cuauhtémoc			Pendiente

Atención VIPPSC | Incidencias **PENDIENTES** - del 03 al 15 de mayo 2023

FOLIO	FECHA DE REPORTE	REPORTA	SOLICITUD	CALLE	ENTRE CALLE 1	ENTRE CALLE 2	REFERENCIA	ATIENDE	FOTOGRAFÍA ANTES	FOTOGRAFÍA DESPUÉS	Estado
IUCH-715	2/05/2023	V2 - Callejón del 57 - Plaza de la Concepción	Tapas, registros o coladeras faltantes o dañados	Ignacio Allende	Marfana Rodríguez Del Toro		Mini super Express	TELMEX			Pendiente
IUCH-716	3/05/2023	V9 - Guerrero	Baches	Soto	Magnolia	Pedro Moreno		SOS-DGOIV			Pendiente
IUCH-719	4/05/2023	ACH	Baches	José María Izazaga	San Pablo	José María Pino Suárez		Al Cuauhtémoc			Pendiente
IUCH-721	4/05/2023	ACH	Fallas en el sistema de drenaje y desazolve	Mixcalco			Frente al #26	SACMEX			Pendiente
IUCH-723	5/05/2023	ACH	Tapas, registros o coladeras faltantes o dañados	S de Mayo	Filomeno Mata		Esquina	TELMEX			Pendiente

Atención VIPPSC | Incidencias **PENDIENTES** - del 03 al 15 de mayo 2023

FOLIO	FECHA DE REPORTE	REPORTA	SOLICITUD	CALLE	ENTRE CALLE 1	ENTRE CALLE 2	REFERENCIA	ATIENDE	FOTOGRAFÍA ANTES	FOTOGRAFÍA DESPUES	Estado
IUCH-703	28/04/2023	V1 - Santa María la Redonda	Poda de árboles	Magnolia	Reforma	Riva Palacio		Al. Cuauhtémoc			Pendiente
IUCH-706	28/04/2023	V3 - Santo Domingo	Daño al equipamiento urbano	República de Paraguay	Comonfort		Esquina	SOS-DGOIV			Pendiente
IUCH-709	29/04/2023	ACH	Daño al equipamiento urbano	Ignacio Allende			Frente al #76	SOS-AP			Pendiente
IUCH-711	30/04/2023	ACH	Tapas, registros o coladeras faltantes o dañados	Donceles	República de Brasil		Esquina	TELMEX			Pendiente
IUCH-713	2/05/2023	V9 - Guerrero	Tapas, registros o coladeras faltantes o dañados	Reforma	Magnolia		Esquina)	CFE			Pendiente

ACH | Matriz de seguimiento a turnos - enero - mayo 2023

46 %
atención

Matriz de Turnos	ESTATUS			Suma total
	Atendido	En proceso	Pendiente	
ATIENDE				
ACH	2			2
Al. Cuauhtémoc			5	5
CFE	1			1
FCH	1			1
SACMEX-Obra		1		1
SOS-DGOIV	1			1
Suma total	5	1	5	11



ACH | Matriz de seguimiento a turnos - enero - mayo 2023

FOLIO	FECHA DE MESA	SOLICITANTE	SOLICITUD	ATIENDE	FECHA DE ATENCI	EVIDENCIA	ESTATUS
4	7/3/2023	ACH	Apoyo para que se realice poda en la Plaza Torres Quintero	AI. Cuauhtémoc			Pendiente
5	7/3/2023	FCH	Realice poda de árbol en República de El Salvador 180	AI. Cuauhtémoc			Pendiente
6	7/3/2023	ACH	Petición de los vecinos y la UACM para que se revise el tema de recolección de basura en Fray Servando porque no pasa camión diario y se generan tiraderos de basura	AI. Cuauhtémoc			Pendiente
7	7/3/2023	ACH	Que a petición de los vecinos se repare la iluminación en la calle Francisco de Garay entre Tolsá y Av. Chapultepec.	AI. Cuauhtémoc			Pendiente
10	4/4/2023	ACH	con desazolve en Justo Sierra #61 sin embargo, ahí ese inmueble no se encuentra conectado al drenaje, por lo que se requiere una acción de rompimiento y conexión al drenaje	SACMEX-Obr a			En proceso
11	18/4/2023	SOS-DGSUS	Retiro de camiones de colección de residuos sólidos urbanos en Filomeno Mata, 5 de Mayo, Palma, Venustiano Carranza, Guatemala.	AI. Cuauhtémoc			Pendiente



Asuntos generales



ACH | Atención a tapas, coladeras, registros y rejas faltantes o dañados

30%

Avance global

Tercera semana de mayo de 2023

DEPENDENCIA	TOTAL DE INCIDENCIAS	ATENDIDAS	PENDIENTES	% DE ATENCIÓN	OTRAS IDENTIFICADAS
ACH	31	31	0	100%	12
SOS - DGSUS- AP	48	32	16	67%	0
TELMEX	17	16	1	94%	0
SACMEX	202	78	124	39%	21
CFE	126	45	81	36%	0
AL CUAUHTÉMOC	115	21	94	18%	32
SOS - DGOIV	23	1	22	4%	22
AL. V. CARRANZA	51	0	51	0%	0
SGIRPC -Mesa de Usuarios del Subsuelo	133	1	132	1%	0
TOTAL	746	225	389	30%	87

Tabla de atención por reportada por las dependencias
Tercera semana de mayo

Gráfica comparativa de incidencias atendidas y pendientes

Tercera semana de mayo

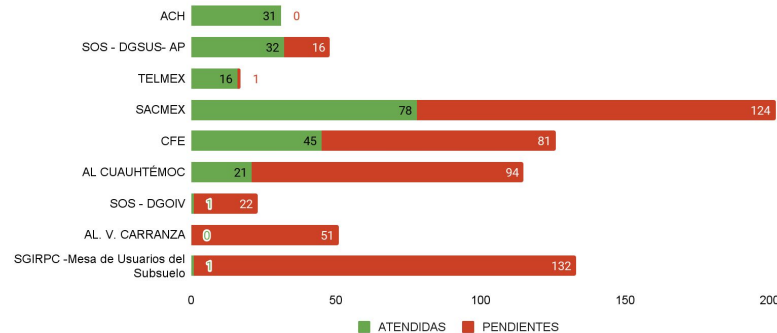

Gráfica de avance semanal

Tercera semana de mayo

