



GOBIERNO DE LA
CIUDAD DE MÉXICO



MESA INTERINSTITUCIONAL DE INFRAESTRUCTURA

XXI SESIÓN - Octubre

15 de octubre de 2024



Orden del día

Reportes institucionales

Turnos

Incidencias urbanas

Asuntos generales



Reportes Institucionales



Autoridad del Centro Histórico

Autoridad del Centro Histórico | Indicadores

Estrategia	Indicador	Reporte al 11 de octubre de 2024	U. Medida	Periodicidad	Próximo reporte
Atención de incidencias	01) Atención de incidencias de infraestructura del perímetro de la ACH	63	cantidad	quincenal	25 de octubre de 2024
Justicia Cívica	02) Atención parques, plazas o áreas verdes apoyo de justicia cívica y fotocivicos	11	cantidad		
Eliminación de grafiti	03) Eliminación de grafiti en CH	0	metros cuadrados		
Riego de áreas verdes	04) Riego áreas verdes - ACH	0	jornadas		

Autoridad del Centro Histórico | Atención de incidencias de infraestructura

Av. Morelos
San Ildefonso
Mixcalco
Donceles
Jesús María
República de
Brasil
Plaza
Vizcaínas

- Colocación de 3 bolardos en Av. Morelos esquina Enrico Martínez.
- Colocación de 6 piezas tipo recinto de 0.40 x 0.60 m., 3 ml. de rejilla tipo Irving, 1.0 m2 de piso de basaltín y reposición de 10 piezas de tapa de dren, en San Idelfonso entre El Carmen y República de Argentina.
- Balizamiento de 20 ml en Mixcalco y Av. Circunvalación.
- Balizamiento de 20 ml en Donceles entre República de Brasil y República de Argentina.
- Balizamiento de 20 ml en Jesús María y Soledad.
- Retiro de 5 costales de cascajo en República de Brasil No. 42, producto del colapso parcial de una barda del templo de Santo Domingo.
- Reposición de tapa de registro en plaza Vizcaínas.



Autoridad del Centro Histórico | Atención de incidencias de infraestructura

Plaza Santa
Veracruz
Allende
Begoña
(Xochimilco)
Santísima
República de
Venezuela
República de
Argentina

- Reparación de tapa de registro en plaza Santa Veracruz.
- Reparación de 9.0 m² de banquetta de concreto en Allende entre República de Honduras y República de Perú.
- Desazolve de 4 registros pluviales en la calle Begoña del Barrio Caltongo en la Alcaldía Xochimilco como apoyo a los encharcamientos provocados por las lluvias.
- Reparación de 2 m² de piso, reparación de tapa de registro y reposición de 3.00 ml de rejilla tipo Irving en Santísima esquina Zapata.
- Reposición de bolardo en República de Venezuela esquina El Carmen.
- Reestructuración de base metálica y reposición de 2 piezas de dren en República de Argentina entre Donceles y González Obregón.



Autoridad del Centro Histórico | Infraestructura gráficas



Reparación de piso de Basaltin en San
Ildefonso

Balizado para ciclotaxis en Mixcalco,
Donceles y Jesús María

Autoridad del Centro Histórico | Infraestructura gráficas



Autoridad del Centro Histórico | Atención con apoyo de foto cívicos



Autoridad del Centro Histórico | Atención con apoyo de foto cívicos



Autoridad del Centro Histórico | Atención con apoyo de foto cívicos



Autoridad del Centro Histórico | Atención con apoyo de foto cívicos



Autoridad del Centro Histórico | Revisión de drenajes

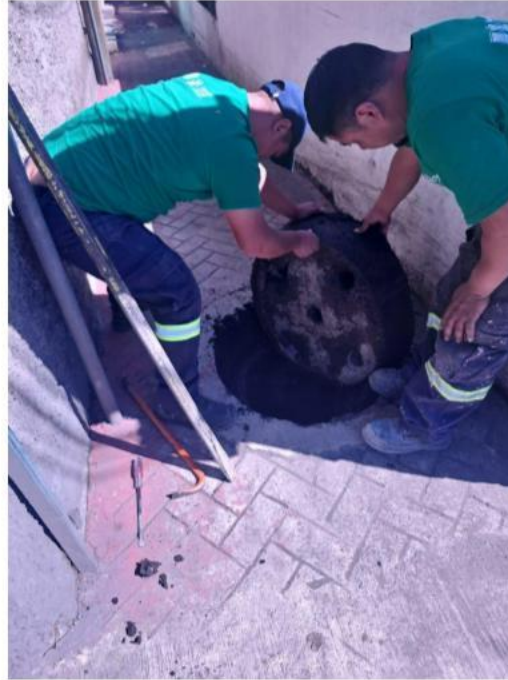



Alcaldía Cuauhtémoc

Alcaldía Cuauhtémoc | Indicadores

Estrategia	Indicador	Reporte al 10 de octubre 2024	U Medida	Periodicidad
Drenaje	Reparación de fuga de agua	1	fuga	Quincenal
	Desazolve de tubería	95	metros	
	Desazolve de atarjea	220	metros	
Parques y jardines	Riego	0	metros cuadrados	
	Poda de pasto	0	metros cuadrados	
	Cultivo	0	metros cuadrados	
	Poda de seto	0	metros	

Alcaldía Cuauhtémoc | Indicadores

Estrategia	Indicador	Reporte al 10 de octubre de 2024	U. Medida	Periodicidad
Limpieza y recolección	Barrido manual	1,320.0	kilómetros	Quincenal
	Recolección orgánica domiciliaria	318.05	Toneladas	
	Recolección inorgánica domiciliaria	612.10	Toneladas	
	Recolección de tiraderos clandestinos	207.7	Toneladas	
Alumbrado	Luminarios	2	piezas	
	Reconexión de circuitos	2	piezas	
Arbolado Urbano	Poda	7	piezas	
	Retiro de árbol	0	piezas	

Alcaldía Cuauhtémoc | Mantenimiento hidráulico

Nº	UBICACIÓN		ACTIVIDAD REALIZADA	CANTIDAD	U.M.	FECHA
1	1-. FUENTE SANTOS DEGOLLADO: INDEPENDENCIA Y JOSÉ MARÍA MARROQUI 2-. FUENTE LORETO: JUSTO SIERRA Y JESÚS MARÍA		LAVADO, BARRIO Y PAPELEADO	5	FUENTE	26/09/2024
	1-. FUENTE LEANDRO VALLE: REPÚBLICA DE PERÚ Y BELISARIO DOMÍNGUEZ 2-. FUENTE LA CONCHITA: BELISARIO DOMÍNGUEZ Y CALLEJÓN DE LA CONCEPCIÓN		LAVADO, BARRIDO Y PAPELEADO	5	FUENTE	27/09/2024
2	1-. FUENTES SANTA CATARINA 1, 2, 3 Y 4: REPÚBLICA DE BRASIL Y HONDURAS		LAVADO, BARRIDO Y PAPELEADO	7	FUENTE	09/10/2024
3	1-. FUENTES SANTA CATARINA 1, 2, 3 Y 4: REPÚBLICA DE BRASIL Y HONDURAS 2-. FUENTE ALONSO GARCIA BRAVO: VENUSTIANO CARRANZA Y JESÚS MARÍA		LAVADO, BARRIDO Y PAPELEADO	7	FUENTE	02/10/2024
4	BELISARIO DOMÍNGUEZ Y CALLEJÓN DE LA CONCEPCIÓN	FUENTE LA CONCHITA: LIMPIEZA Y REPARACIÓN DE LA TELA DEL POZO DE SUCCIÓN DE LA FUENTE HERRERÍA	LAVADO, BARRIDO Y PAPELEADO	1	SERVICIO	27/09/2024
5	REPÚBLICA DE BRASIL Y BELISARIO DOMÍNGUEZ	FUENTE SANTO DOMINGO: DESTAPAR LAS BOQUILLAS DE LA SALIDA DEL AGUA DE LA FUENTE PLOMERÍA	LAVADO, BARRIDO Y PAPELEADO	1	SERVICIO	27/09/2024
6	PALMA NORTE ENTRE BELISARIO DOMÍNGUEZ Y DONCELES.	BACHEO	76 BACHES	160.30	M2	27/09/2024

Alcaldía Cuauhtémoc | Evidencia fotográfica



Desazolve interior en Callejón Hormiguero 16



Retiro de maleza en fachada Paraguay 74



Desazolve en coladera de banqueta, Iturbide 39



Sistema de Aguas de la Ciudad de México Operación área de Drenaje.

AVANCE DE TRABAJO

	ANTERIOR	AVANCE	ACUMULADO
ATARJEA (METROS)	20,120	550	20,670
POZOS DE VISITA	355	8	363
REJILLAS DE PISO	402	6	408
COLADERA PLUVIAL	285	8	393
ALBAÑAL (METROS)	1,536	28	1,564

REPORTE FOTOGRÁFICO

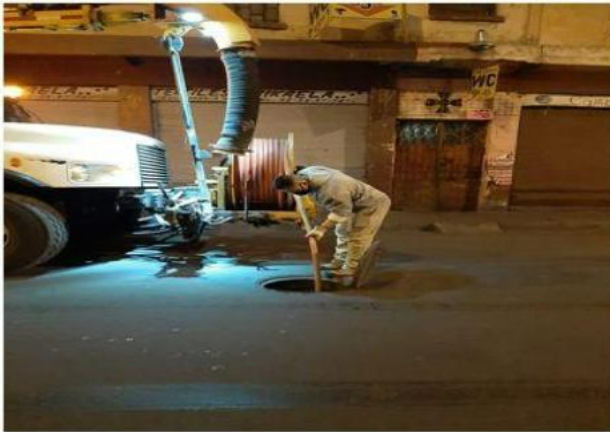

LUIS GONZALEZ OBREGÓN
(ENTRE REPUBLICA DE BRASIL Y REPUBLICA DE ARGENTINA)

AVANCE DE TRABAJO LIMPIEZA Y DESAZOLVE DE 180 ML DE ATARJEA, 3 PV, 2 CP, 4 RP, 14 ML ALBAÑAL.

REPORTE FOTOGRÁFICO



JESÚS MARÍA
(ENTRE REPUBLICA DE URUGUAY Y MONEDA)

AVANCE DE TRABAJO LIMPIEZA Y DESAZOLVE DE 120 ML DE ATARJEA, 2 PV, 1 CP, 1 RP, 6 ML ALBAÑAL.

REPORTE FOTOGRÁFICO



JESÚS MARÍA

(ENTRE CORREO MAYOR Y JESÚS MARÍA)

AVANCE DE TRABAJO LIMPIEZA Y DESAZOLVE DE 150 ML DE ATARJEA, 3 PV, 3 CP, 1 RP, 8 ML ALBAÑAL.



Secretaría de Obras y Servicios

Dirección General de Servicios Urbanos y Sustentabilidad

Alumbrado Público

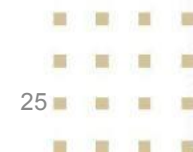



SOS-DGSUS-AP | Indicadores

Estrategia	Indicador	Reporte anterior	Cantidad	U. Medida	Periodicidad	Próximo reporte
Alumbrado público	Luminarias reparadas en PA del CH	20 Sep 2024	692	Pza.(luminarias)	quincenal	25 Oct 2024

SOS-DGSUS-AP | Anexos

REPORTE DE LUMINARIAS REPARADAS EN CENTRO HISTÓRICO PERÍMETRO "A" SEMANA AL 04 DE OCTUBRE

DIRECCIÓN	ENTRE CALLES	COLONIA	CANTIDAD	INCIDENCIA	MOTIVO
16 de Septiembre	Isabel La Católica y Simón Bolívar	Centro	24	Restablecimiento de ITM	Luminaria apagada
16 de Septiembre	Isabel La Católica y Simón Bolívar	Centro	1	Sustitución de balastro electrónico	Luminaria apagada
1er Callejón de Mesones	Mesones y Regina	Centro	1	Reconexión a líneas de alimentación	Luminaria apagada
Berriozábal	Eje 1 Oriente y Manuel Doblado	Centro	5	Sustitución de luminaria LED 50 y Fococelda	Luminaria apagada
Bolívar	Francisco I. Madero y 16 de Septiembre	Centro	1	Sustitución de balastro electrónico	Luminaria apagada
Bolívar	Santiago Jerónimo y José María	Centro	1	Sustitución de lámpara PGZ y Balastro electrónico	Luminaria apagada
Callejón San Ignacio	Vizcaínas y Plaza de las Vizcaínas	Centro	6	Reconexión a líneas de alimentación	Luminaria apagada
Echeveste	José Mariano Jiménez y Simón Bolívar	Centro	1	Sustitución de Socket y lámpara PGZ y Balastro electrónico	Luminaria apagada
Emiliano Zapata	Jesús María y Roldan	Centro	1	Sustitución de lámpara PGZ y Balastro	Luminaria apagada
		Subtotal:	41		



SOS-DGSUS-AP | Anexos

REPORTE DE LUMINARIAS REPARADAS EN CENTRO HISTÓRICO PERÍMETRO "A" SEMANA AL 04 DE OCTUBRE

DIRECCIÓN	ENTRE CALLES	COLONIA	CANTIDAD	INCIDENCIA	MOTIVO
Fray Servando Teresa de Mier	Francisco I. Madero y 16 de Septiembre	Centro	1	Sustitución de balastro electrónico	Luminaria apagada
Fray Servando Teresa de Mier	Roldán y Eje 1 Oriente	Centro	5	Reconexión a líneas de alimentación	Luminaria apagada
José María Pino Suárez	República del Salvador y Mesones	Centro	1	Sustitución de lámpara PGZ y Balastro electrónico	Luminaria apagada
La Santísima	Soledad y Emiliano Zapata	Centro	20	Reconexión a líneas de alimentación	Circuito apagado
Las Cruces	Venustiano Carranza y República del Salvador	Centro	10	Sustitución de Fococelda	Luminaria apagada
Manuel de la Peña y Peña	Girón y Torres Quintero	Centro	1	Sustitución de lámpara PGZ	Luminaria apagada
Manzanares	2do. Callejón de Manzanares y Eje 1 Oriente	Centro	1	Reconexión a líneas de alimentación	Luminaria apagada
Mariana Del Toro R. Lazarán	República de Chile e Ignacio Allende	Centro	1	Sustitución de luminaria Bellota 1900	Luminaria apagada
Órgano	Eje Central y Callejón de Rayón	Centro	2	Reconexión a líneas de alimentación	Luminaria apagada
		Subtotal:	42		



SOS-DGSUS-AP | Anexos

REPORTE DE LUMINARIAS REPARADAS EN CENTRO HISTÓRICO PERÍMETRO "A" SEMANA AL 04 DE OCTUBRE

DIRECCIÓN	ENTRE CALLES	COLONIA	CANTIDAD	INCIDENCIA	MOTIVO
Palma Norte	Belisario Domínguez y República de Cuba	Centro	5	Reconexión a líneas de alimentación	Luminaria apagada
Regina	Isabel La Católica y Simón Bolívar	Centro	1	Reconexión a líneas de alimentación	Luminaria apagada
República de Bolivia	C. Del Carmen y República de Argentina	Centro	1	Ajuste de componentes	Luminaria a punto de caer
República de Honduras	Altuna y República de Brasil	Centro	19	Reconexión a líneas de alimentación	Circuito apagado
República de Perú	República de Brasil y República de Argentina	Centro	1	Ajuste de componentes	Luminaria a punto de caer
República de Venezuela	Del Carmen y Rodríguez Puebla	Centro	1	Reconexión a líneas de alimentación	Luminaria apagada
Roldán	República de Uruguay y Venustiano Carranza	Centro	4	Reconexión a líneas de alimentación	Luminaria apagada
San Jerónimo	5 de Febrero y 20 de Noviembre	Centro	1	Sustitución de balastro electrónico	Luminaria apagada
Tabaqueros	República de Uruguay y Venustiano Carranza	Centro	1	Sustitución de lámpara PGZ y Balastro electrónico	Luminaria apagada
		Subtotal:	34		



SOS-DGSUS-AP | Anexos

REPORTE DE LUMINARIAS REPARADAS EN CENTRO HISTÓRICO / SEMANA AL 04 DE OCTUBRE

DIRECCIÓN	ENTRE CALLES	COLONIA	CANTIDAD	INCIDENCIA	MOTIVO
Alameda Central	Av. Juárez y Av. Hidalgo (entre Dr. Mora y Angela Peralta)	Centro	2	Reemplazo de cable dañado	Luminaria apagada
Alameda Central	Av. Juárez y Av. Hidalgo (entre Dr. Mora y Angela Peralta)	Centro	2	Cambio de lámpara y balastro	Luminaria apagada
		Subtotal:	4		



SOS-DGSUS-IE's | Anexos

REPORTE DE ILUMINACIÓN ESPECIAL EN CENTRO HISTÓRICO / SEMANA AL 04 DE OCTUBRE

DIRECCIÓN	ENTRE CALLES	COLONIA	CANTIDAD	INCIDENCIA	MOTIVO
Corredor Republica de Guatemala	República de Guatemala (entre Monte de Piedad y República de Argentina)	Centro	1	Se colocan color richt	Mantenimiento
		Subtotal:	1		

SOS-DGSUS | Fuentes Centro Histórico

REHABILITACIÓN Y MANTENIMIENTO DE FUENTES EN CENTRO HISTÓRICO / SEMANA AL 04 DE OCTUBRE

FUENTE	UBICACIÓN	COLONIA	CANTIDAD	INCIDENCIA	MOTIVO
Fuente Plaza de la Republica	Plaza de la República S/N	Tabacalera	1	Limpieza profunda y detallada de fuente	Mantenimiento
Fuente Plaza de la Republica	Plaza de la República S/N	Tabacalera	1	Suministro y llenado de fuente	Mantenimiento
Fuente Primavera, Ninfa 1, Ninfa 2, Mercurio, Américas, Venus, Danaides, Neptuno, Géiser Teatro, Géiser Madero, Géiser Hilton, Géiser Hidalgo	Av. Juárez y Av. Hidalgo (entre Dr. Mora y Angela Peralta)	Centro	12	Aplicación de químicos: alguicida, hipoclorito y clarificador	Mantenimiento
Fuente Primavera, Ninfa 1, Ninfa 2, Mercurio, Américas, Venus, Danaides, Neptuno, Géiser Teatro, Géiser Madero, Géiser Hilton, Géiser Hidalgo	Av. Juárez y Av. Hidalgo (entre Dr. Mora y Angela Peralta)	Centro	48	Limpieza general de fuente, espejo de agua y zonas aledañas	Mantenimiento
		Subtotal:	62		

SOS-DGSUS | Fuentes Centro Histórico

REHABILITACIÓN Y MANTENIMIENTO DE FUENTES EN CENTRO HISTÓRICO / SEMANA AL 04 DE OCTUBRE

FUENTE	UBICACIÓN	COLONIA	CANTIDAD	INCIDENCIA	MOTIVO
Fuentes de la Alameda Central	Av. Juárez y Av. Hidalgo (entre Dr. Mora y Angela Peralta)	Centro	49	Apagado de fuentes	Mantenimiento
Fuentes de la Alameda Central	Av. Juárez y Av. Hidalgo (entre Dr. Mora y Angela Peralta)	Centro	49	Encendido de fuentes	Mantenimiento
Fuentes de la Plaza Solidaridad 1, 2, 3 y 4	Av. Juárez y Dr. Mora	Centro	12	Limpieza general de fuente, espejo de agua y zonas aledañas	Mantenimiento
Fuentes de la Plaza Solidaridad 1, 2, 3 y 4	Av. Juárez y Dr. Mora	Centro	1	Limpieza profunda y detallada de fuente	Mantenimiento
		Subtotal:	111		
		TOTAL:	295		

SOS-DGSUS-AP | Anexos

REPORTE DE LUMINARIAS REPARADAS EN CENTRO HISTÓRICO PERÍMETRO "A" SEMANA AL 04 DE OCTUBRE

EHEVESTE



SUSTITUCIÓN DE SOCKET Y LÁMPARA PGZ Y BALASTRO ELECTRÓNICO

SAN JERÓNIMO



SUSTITUCIÓN DE BALASTRO ELECTRÓNICO

SOS-DGSUS-AP | Anexos

REPORTE DE LUMINARIAS REPARADAS EN CENTRO HISTÓRICO PERÍMETRO "A" SEMANA AL 04 DE OCTUBRE

LAS CRUCES



SUSTITUCIÓN DE FOTOCELDA

MANZANARES



RECONEXIÓN A LÍNEAS DE ALIMENTACIÓN

SOS-DGSUS-AP Centro Histórico | Anexos

ALAMEDA CENTRAL



CAMBIO DE LÁMPARA Y BALASTRO

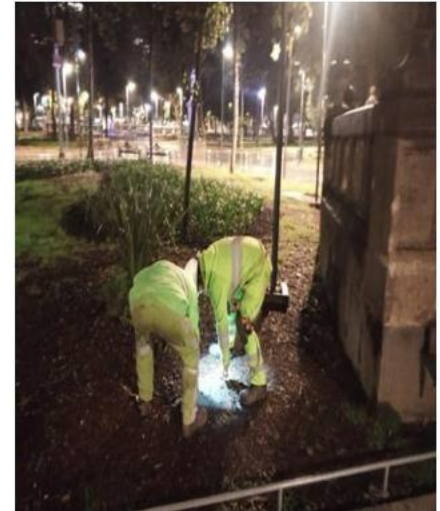

REEMPLAZO DE CABLE
DAÑADO

SOS-DGSUS-IE's | Anexos

CORREDOR REPÚBLICA DE GUATEMALA



SE COLOCA COLOR RICHT



SOS-DGSUS-Fuentes Centro Histórico | Anexos

FUENTE MERCURIO



LIMPIEZA GENERAL DE FUENTE, ESPEJO DE AGUA Y ZONAS ALEDAÑAS

FUENTE DANAIDES



LIMPIEZA PROFUNDA Y DETALLADA DE FUENTE

SOS-DGSUS-AP | Anexos

REPORTE DE LUMINARIAS REPARADAS EN CENTRO HISTÓRICO PERÍMETRO “A” SEMANA AL 11 DE OCTUBRE

DIRECCIÓN	ENTRE CALLES	COLONIA	CANTIDAD	INCIDENCIA	MOTIVO
16 de Septiembre	Fray de Pedro Gante y Eje Central	Centro	1	Cambio de lámpara	Luminaria apagada
16 de Septiembre	Isabel La Católica y Simón Bolívar	Centro	24	Reconexión de líneas de alimentación	Circuito apagado
20 de Noviembre	República de Uruguay y Venustiano Carranza.	Centro	14	Cambio de contactor	Circuito apagado
5 de Febrero	Mesones y Regina	Centro	2	Cambio de lámpara y balastro	Luminaria apagada
5 de Febrero	Mesones y Regina	Centro	1	Reconexión de líneas de alimentación	Luminaria apagada
Av. Circunvalación	República de Uruguay y C. Ramón Corona	Centro	7	Cambio de fotocelda	Circuito apagado
Aztecas	Apartado y República de Nicaragua	Centro	1	Reconexión de líneas de alimentación	Luminaria apagada
Bolívar	República de El Salvador y Mesones	Centro	1	Cambio de lámpara	Luminaria apagada
Bolívar	San Jerónimo y José María Izazaga	Centro	1	Cambio de lámpara	Luminaria apagada
		Subtotal:	52		

SOS-DGSUS-AP | Anexos

REPORTE DE LUMINARIAS REPARADAS EN CENTRO HISTÓRICO PERÍMETRO “A” SEMANA AL 11 DE OCTUBRE

DIRECCIÓN	ENTRE CALLES	COLONIA	CANTIDAD	INCIDENCIA	MOTIVO
Comonfort	República de Honduras y República de Paraguay	Centro	4	Cambio de fotocelda	Luminaria apagada
Del Carmen	San Idefonso y Justo Sierra.	Centro	1	Cambio de lámpara	Luminaria apagada
Eje 1 Norte	Florida y González Ortega	Centro	1	Cambio de fotocelda	Luminaria encendida de día
Emiliano Zapata	Eje 1 Oriente y San Marcos	Centro	1	Cambio de lámpara	Luminaria apagada
Emiliano Zapata	La Santísima y Jesús María.	Centro	3	Reconexión de líneas de alimentación	Luminaria apagada
Florida	Eje 1 Norte y República de Costa Rica	Centro	11	Reconexión de líneas de alimentación	Luminaria apagada
Jesús María	República de Uruguay y Manzanares	Centro	1	Cambio de balastro electrónico	Luminaria apagada
La Santísima	República de Guatemala y Emiliano Zapata	Centro	1	Cambio de lámpara	Luminaria apagada
Leona Vicario	República de Venezuela y San Antón Tomatlán	Centro	15	Cambio de fotocelda y balastro	Circuito apagado
Manuel Doblado	General Miguel Alemán y Lecumberri	Centro	1	Cambio de lámpara y balastro	Luminaria apagada
		Subtotal:	39		



SOS-DGSUS-AP | Anexos

REPORTE DE LUMINARIAS REPARADAS EN CENTRO HISTÓRICO PERÍMETRO “A” SEMANA AL 11 DE OCTUBRE

DIRECCIÓN	ENTRE CALLES	COLONIA	CANTIDAD	INCIDENCIA	MOTIVO
Manuel Doblado	Lecumberri y General Miguel Alemán.	Centro	1	Reacomodo de componentes	Luminaria apagada
Manuel Doblado	Lecumberri y José Joaquín Herrera	Centro	1	Reconexión de líneas de alimentación	Luminaria apagada
Manuel Doblado	República de Costa Rica y Eje 1 Norte.	Centro	9	Reconexión de líneas de alimentación	Luminaria apagada
Meave	Eje Central y Aldaco	Centro	1	Reconexión de líneas de alimentación	Luminaria apagada
Mesones	José María Pino Suárez y Correo Mayor	Centro	1	Cambio de lámpara	Luminaria apagada
Mixcalco	Leona Vicario y Manuel Doblado.	Centro	1	Cambio de balastro electrónico	Luminaria apagada
Monte de Piedad	Esq. República de Guatemala	Centro	1	Reconexión de líneas de alimentación	Luminaria apagada
Ramón Corona	Eje 1 Oriente y Roldán	Centro	11	Reconexión de líneas de alimentación	Circuito apagado
República de Argentina	República de Ecuador y República de Nicaragua	Centro	2	Cambio de lámpara y balastro	Luminaria apagada
República de Bolivia	República de Argentina y Calle Del Carmen	Centro	1	Cambio de balastro electrónico	Luminaria apagada
		Subtotal:	29		



SOS-DGSUS-AP | Anexos

REPORTE DE LUMINARIAS REPARADAS EN CENTRO HISTÓRICO PERÍMETRO “A”
SEMANA AL 11 DE OCTUBRE

DIRECCIÓN	ENTRE CALLES	COLONIA	CANTIDAD	INCIDENCIA	MOTIVO
República de Brasil	Esq. República de Honduras	Centro	1	Cambio de balastro electrónico	Luminaria apagada
República de Brasil	República de Colombia y República de Perú	Centro	25	Restablecimiento ITM	Restablecimiento ITM
República de Brasil	República Nicaragua y República de Ecuador	Centro	19	Restablecimiento ITM	Restablecimiento ITM
República de Colombia	Girón y Rodríguez Puebla.	Centro	1	Cambio de balastro electrónico	Luminaria apagada
República de Cuba	Callejón Héroes del 57 y Eje Central	Centro	1	Cambio de balastro electrónico	Luminaria apagada
República de Cuba	República de Chile e Ignacio Allende	Centro	1	Cambio de balastro electrónico	Luminaria apagada
República de Ecuador	República de Argentina y República de Brasil	Centro	1	Reconexión de líneas de alimentación	Luminaria apagada
República de Nicaragua	República de Argentina y República de Brasil	Centro	16	Reconexión de líneas de alimentación	Circuito apagado
Rodríguez Puebla	Lecumberri y José Joaquín Herrera.	Centro	1	Cambio de balastro electrónico	Luminaria apagada
Rodríguez Puebla	Lecumberri y República de Bolivia	Centro	1	Cambio de lámpara y balastro	Luminaria apagada
		Subtotal:	67		



SOS-DGSUS-AP | Anexos

REPORTE DE LUMINARIAS REPARADAS EN CENTRO HISTÓRICO PERÍMETRO "A" SEMANA AL 11 DE OCTUBRE

DIRECCIÓN	ENTRE CALLES	COLONIA	CANTIDAD	INCIDENCIA	MOTIVO
San Jerónimo	5 de Febrero y 20 de Noviembre	Centro	1	Cambio de lámpara y de socket	Luminaria apagada
San Jerónimo	Esq. Aldaco	Centro	1	Cambio de lámpara	Luminaria apagada
Soledad	Jesús María y Correo Mayor	Centro	12	Reconexión de líneas de alimentación	Circuito apagado
Soledad	Eje 1 Oriente. Y Callejón de Lecheras	Centro	34	Reconexión de líneas de alimentación	Circuito apagado
Venustiano Carranza	Eje Central y Simón Bolívar	Centro	1	Cambio de lámpara	Luminaria apagada
Venustiano Carranza	Simón Bolívar e Isabel la Católica	Centro	2	Cambio de lámpara y balastro	Luminaria apagada
Vidal Alcocer	Nacional Y C. José Joaquín de Herrera	Centro	3	Reconexión de líneas de alimentación	Luminaria apagada
Vizcaínas	Aldaco y Eje Central	Centro	1	Reconexión de líneas de alimentación	Luminaria apagada
		Subtotal:	55		



SOS-DGSUS-AP | Anexos

REPORTE DE LUMINARIAS REPARADAS EN CENTRO HISTÓRICO / SEMANA AL 11 DE OCTUBRE

DIRECCIÓN	ENTRE CALLES	COLONIA	CANTIDAD	INCIDENCIA	MOTIVO
Alameda Central	Av. Juárez y Av. Hidalgo (entre Dr. Mora y Angela Peralta)	Centro	1	Instalación de difusor, foco	Luminaria apagada
Alameda Central	Av. Juárez y Av. Hidalgo (entre Dr. Mora y Angela Peralta)	Centro	1	Reconexión de proyector en el monumento a Beethoven	Luminaria apagada
Alameda Central	Av. Juárez y Av. Hidalgo (entre Dr. Mora y Angela Peralta)	Centro	1	Reconexión de registro, balastro, foco, socket	Luminaria apagada
		Subtotal:	3		



SOS-DGSUS-IE's | Anexos

REPORTE DE ILUMINACIÓN ESPECIAL EN CENTRO HISTÓRICO / SEMANA AL 11 DE OCTUBRE

EDIFICIO O MONUMENTO	ENTRE CALLES	COLONIA	CANTIDAD	INCIDENCIA	MOTIVO
Edificio Nuevo de Gobierno	Plaza de la Constitución No. 1	Centro	10	Reemplazo de tiras led en color correcto	Mantenimiento
Edificio Virreinal	Plaza de la Constitución No. 2	Centro	2	Reemplazo de tiras led en color correcto	Mantenimiento
		Subtotal:	12		

SOS-DGSUS | Fuentes Centro Histórico

REHABILITACIÓN Y MANTENIMIENTO DE FUENTES EN CENTRO HISTÓRICO / SEMANA AL 11 DE OCTUBRE

FUENTE	UBICACIÓN	COLONIA	CANTIDAD	INCIDENCIA	MOTIVO
Fuente Géiser Hilton	Av. Juárez y Av. Hidalgo (entre Dr. Mora y Angela Peralta)	Centro	1	Limpieza profunda y detallada de fuente	Mantenimiento
Fuente Géiser Madero	Av. Juárez y Av. Hidalgo (entre Dr. Mora y Angela Peralta)	Centro	1	Limpieza profunda y detallada de fuente	Mantenimiento
Fuente Primavera, Ninfa 1, Ninfa 2, Mercurio, Américas, Venus, Danaides, Neptuno, Géiser Teatro, Géiser Madero, Géiser Hilton, Géiser Hidalgo	Av. Juárez y Av. Hidalgo (entre Dr. Mora y Angela Peralta)	Centro	24	Aplicación de químicos: alguicida, hipoclorito y clarificador	Mantenimiento
Fuente Primavera, Ninfa 1, Ninfa 2, Mercurio, Américas, Venus, Danaides, Neptuno, Géiser Teatro, Géiser Madero, Géiser Hilton, Géiser Hidalgo.	Av. Juárez y Av. Hidalgo (entre Dr. Mora y Angela Peralta)	Centro	72	Limpieza general de fuente, espejo de agua y zonas aledañas	Mantenimiento
Fuente Salto del Agua	Eje Central y Av. Arcos de Belén	Centro	1	Limpieza general de fuente, espejo de agua y zonas aledañas	Mantenimiento
Fuente Salto del Agua	Eje Central y Av. Arcos de Belén	Centro	1	Suministro y llenado de fuente	Mantenimiento
		Subtotal:	100		

SOS-DGSUS | Fuentes Centro Histórico

REHABILITACIÓN Y MANTENIMIENTO DE FUENTES EN CENTRO HISTÓRICO / SEMANA AL 11 DE OCTUBRE

FUENTE	UBICACIÓN	COLONIA	CANTIDAD	INCIDENCIA	MOTIVO
Fuentes de la Alameda Central	Av. Juárez y Av. Hidalgo (entre Dr. Mora y Angela Peralta)	Centro	7	Apagado de fuentes	Mantenimiento
Fuentes de la Alameda Central	Av. Juárez y Av. Hidalgo (entre Dr. Mora y Angela Peralta)	Centro	7	Encendido de fuentes	Mantenimiento
Fuentes de la Plaza Solidaridad 1, 2, 3 y 4	Av. Juárez y Dr. Mora	Centro	24	Limpieza general de fuente, espejo de agua y zonas aledañas	Mantenimiento
Fundación Tenochtitlan	Plaza de la Constitución esq. José María Pino Suárez	Centro	1	Aplicación de químicos: alguicida, hipoclorito y clarificador	Mantenimiento
Fundación Tenochtitlan	Plaza de la Constitución esq. José María Pino Suárez	Centro	1	Limpieza general de fuente, espejo de agua y zonas aledañas	Mantenimiento
		Subtotal:	40		
		TOTAL:	397		

SOS-DGSUS-AP | Anexos

REPORTE DE LUMINARIAS REPARADAS EN CENTRO HISTÓRICO PERÍMETRO "A" SEMANA AL 11 DE OCTUBRE

16 DE SEPTIEMBRE



RECONEXIÓN DE LÍNEAS DE ALIMENTACIÓN

20 DE NOVIEMBRE



CAMBIO DE CONTACTOR

SOS-DGSUS-AP | Anexos

REPORTE DE LUMINARIAS REPARADAS EN CENTRO HISTÓRICO PERÍMETRO "A" SEMANA AL 11 DE OCTUBRE

AZTECAS



RECONEXIÓN DE LÍNEAS DE ALIMENTACIÓN

EMILIANO ZAPATA



CAMBIO DE LÁMPARA

SOS-DGSUS-AP | Anexos

REPORTE DE LUMINARIAS REPARADAS EN CENTRO HISTÓRICO PERÍMETRO "A" SEMANA AL 11 DE OCTUBRE

JESÚS MARÍA



CAMBIO DE BALASTRO ELECTRÓNICO

MANUEL DOBLADO



CAMBIO DE LÁMPARA Y BALASTRO

SOS-DGSUS-AP | Anexos

REPORTE DE LUMINARIAS REPARADAS EN CENTRO HISTÓRICO PERÍMETRO "A" SEMANA AL 11 DE OCTUBRE

MEAVE



RECONEXIÓN DE LÍNEAS DE ALIMENTACIÓN

REPÚBLICA DE CUBA



CAMBIO DE BALASTRO ELECTRÓNICO

SOS-DGSUS-AP Centro Histórico | Anexos

ALAMEDA CENTRAL

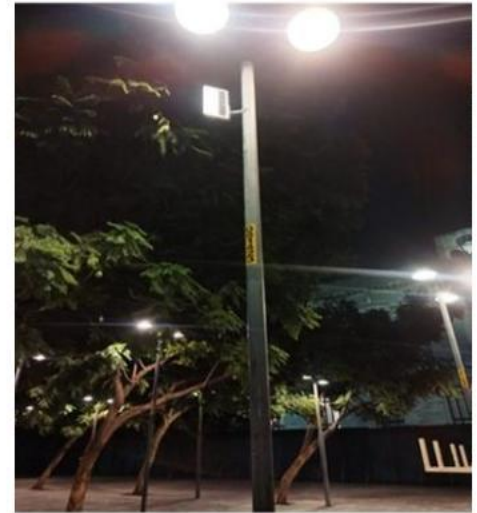
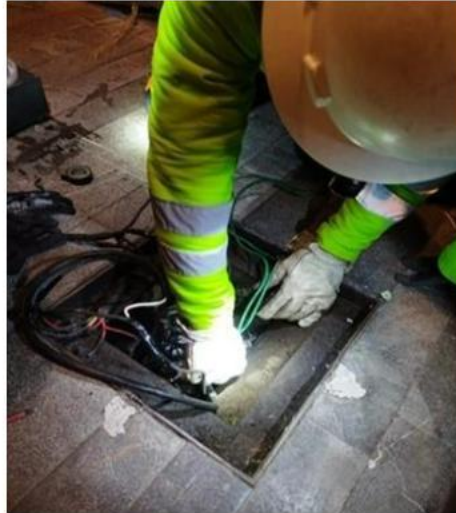

RECONEXIÓN DE PROYECTOR EN EL MONUMENTO A BEETHOVEN

SOS-DGSUS-AP Centro Histórico | Anexos

ALAMEDA CENTRAL



RECONEXIÓN DE REGISTRO, BALASTRO, FOCO, SOCKET

SOS-DGSUS-IE's | Anexos

EDIFICIO VIRREINAL

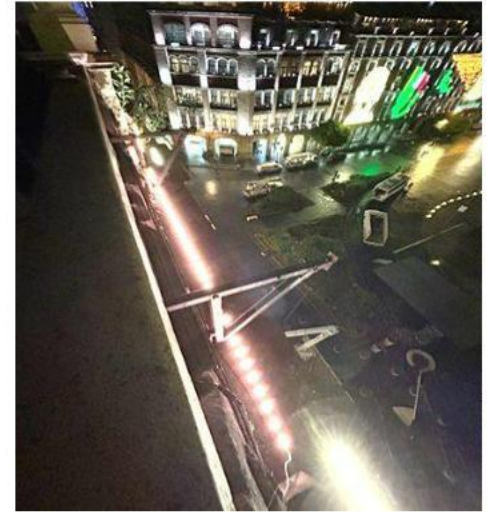

REEMPLAZO DE TIRAS LED EN COLOR CORRECTO

SOS-DGSUS-IE's | Anexos

EDIFICIO NUEVO DE GOBIERNO

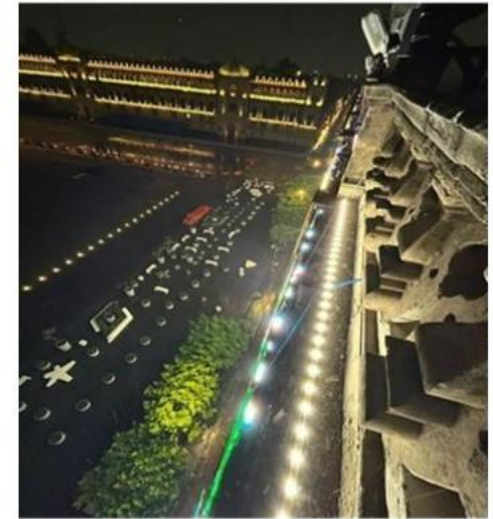
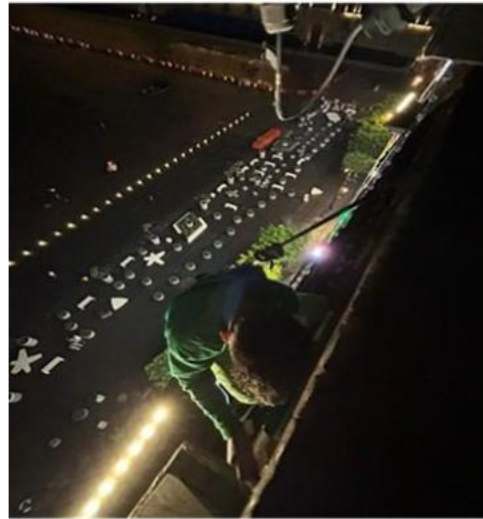

REEMPLAZO DE TIRAS LED EN COLOR CORRECTO

SOS-DGSUS-Fuentes Centro Histórico | Anexos

FUENTE TENOCHTILAN



APLICACIÓN DE QUÍMICOS: ALGUCIDA, HIPOCLORITO Y CLARIFICADOR

FUENTE SALTO DEL AGUA



SUMINISTRO Y LLENADO DE FUENTE

SOS-DGSUS-Fuentes Centro Histórico | Anexos

FUENTE GÉISER HILTON



LIMPIEZA PROFUNDA Y DETALLADA DE FUENTE

FUENTE DANAIDES



APLICACIÓN DE QUÍMICOS: ALGUCIDA, HIPOCLORITO Y CLARIFICADOR



Secretaría de Obras y Servicios

Dirección General de Servicios Urbanos y
Sustentabilidad

SOS-DGSUS | Indicadores

Estrategia	Indicador	Reporte al 13/10	U. Medida	Periodicidad	Próximo reporte
Limpieza	01) Barrido de guarnición en PA del CH	12,312.16	kilómetros	quincenal	29 de Octubre
Limpieza	02) Barrido de Corredor peatonal Circuito Plaza de la Constitución	2,716,000	metros cuadrados		
Recolección	03) Residuos sólidos y recolección producto de barrido	9,688.25	metros cúbicos		
	04) Tierra recolectada en PA del CH	110.75	metros cúbicos		
Limpieza	05) Papeleo en área verde	169,960	metros cuadrados		



SOS-DGSUS | Indicadores

Estrategia	Indicador	Reporte al 13/10	U. Medida	Periodicidad	Próximo reporte
Lavado	06) Lavado de papeleras	1,120	piezas	quincenal	29 de Octubre
	07) Lavado en Plazas, calles, corredores semi/peatonales en PA de CH	707,357	metros cuadrados		
	08) Sitio críticos lavados en PA de CH	255	Sitios		
	09) Lavado de mobiliario urbano	12,417	Metros cuadrados		
Recolección	10) Recolección en tiraderos clandestinos en PA de CH (25 tiraderos)	350	sitios		
Limpieza	11) Limpieza de chicles en corredor Madero, Av. Juárez, Av. Hidalgo, Plaza de la Constitución y Corredor Peatonal de Plaza de la Constitución	5,624	piezas		
Eliminación de grafiti	12) Eliminación de grafiti en PA de CH	3,217	metros cuadrados		
Limpieza	13) Retiro de propaganda en PA de CH	3,070	piezas		



SOS-DGSUS Subdirección de Limpieza Zona Centro | Anexo de indicadores

ELIMINACIÓN DE GRAFITTI

VIALIDAD	Cantidad	U.M.	
5 DE MAYO DE EJE CENTRAL LÁZARO CÁRDENAS A MONTE DE PIEDAD	(PROTESTA)	989	m2
ZÓCALO – PEATONAL	(PROTESTA)	120	m2
PLAZA DE LA CONSTITUCIÓN	(PROTESTA)	1,980	m2
ZÓCALO – PEATONAL MOBILIARIO URBANO	(PROTESTA)	26	m2
EDIFICIO DE LA SECRETARÍA DE GOBIERNO	(PROTESTA)	42	m2
AV. JUÁREZ DE BALDERAS A EJE CENTRAL LÁZARO CÁRDENAS		18	m2
ISABEL LA CATÓLICA DE IZAZAGA A TACUBA		23	m2
SAN JERÓNIMO DE JOSÉ MARÍA PINO SUÁREZ A EJE CENTRAL LÁZARO CÁRDENAS		12	m2
MESONES DE JOSÉ MARÍA PINO SUÁREZ A ALDACO		7	m2
	TOTAL	3,217	m 2

SOS-DGSUS Subdirección de Limpieza Zona Centro | Anexo de indicadores

ELIMINACIÓN DE GRAFITTI DE VÁNDALICO 60.00M2 Y DE PROTESTA 3,157 M2



SOS-DGSUS Subdirección de Limpieza Zona Centro | Anexo de indicadores

ELIMINACIÓN DE GRAFITTI



SOS-DGSUS Subdirección de Limpieza Zona Centro | Anexo de indicadores

ELIMINACIÓN DE GRAFITTI



SOS-DGSUS Subdirección de Limpieza Zona Centro | Anexo de indicadores

ELIMINACIÓN DE GRAFITTI



SOS-DGSUS Subdirección de Limpieza Zona Centro | Anexo de indicadores

ELIMINACIÓN DE GRAFITTI



SOS-DGSUS Subdirección de Limpieza Zona Centro | Anexo de indicadores

ELIMINACIÓN DE GRAFITTI



SOS-DGSUS Subdirección de Limpieza Zona Centro | Anexo de indicadores

ELIMINACIÓN DE GRAFITTI



SOS-DGSUS Subdirección de Limpieza Zona Centro | Anexo de indicadores

INFORME DE APOYO REALIZADO AL INSTITUTO DE ATENCIÓN A POBLACIONES PRIORITARIAS PERIMETROS A Y B
PERIODO: DEL 30 DE SEPTIEMBRE AL 10 DE OCTUBRE DE 2024

VIALIDAD	UBICACIÓN	DIAS LABORADOS	FRECUENCIAS DE ATENCIÓN	BARRIDO MANUAL M2	RECOLECCIÓN DE RESIDUOS M3	OBSERVACIONES
CORREDOR PEATONAL SAN ILDEFONSO	DE DEL CARMEN A REPÚBLICA DE ARGENTINA	10	24	54,000	6.60	
PLAZA DE LA CONCEPCIÓN CUEPOPAN	DE BELISARIO DOMÍNGUEZ A REPÚBLICA DE PERÚ	6	8	24,000	1.70	
LUIS GONZÁLEZ OBREGÓN	DE REPÚBLICA DE ARGENTINA A REPÚBLICA DE BRASIL	10	24	2,400	7.10	SE REALIZO BARRIDO EN BANQUETA
PLAZA 23 DE MAYO	BELISARIO DOMÍNGUEZ Y REPÚBLICA DE BRASIL	10	24	58,416	6.20	
CORREDOR PEATONAL LEANDRO VALLE	DE REPÚBLICA DE PERÚ A 23 DE MAYO	10	24	53,760	14.30	



SOS-DGSUS Subdirección de Limpieza Zona Centro | Anexo de indicadores

INFORME DE APOYO REALIZADO AL INSTITUTO DE ATENCIÓN A POBLACIONES PRIORITARIAS PERIMETROS A Y B

VIALIDAD	UBICACIÓN	DIAS LABORADOS	FRECUENCIAS DE ATENCIÓN	BARRIDO MANUAL M2	RECOLECCIÓN DE RESIDUOS M3	OBSERVACIONES
REPÚBLICA DE BRASIL	ESQUINA REPÚBLICA DE COLOMBIA	10	20	2,000	4.60	SE REALIZO EL BARRIDO EN BANQUETA
CALLEJÓN DE ECUADOR	DE EJE 1 NORTE A REPÚBLICA DE ECUADOR	9	14	8,400	12.10	
EJE 1 ORIENTE VIDAL ALCOCER	ESQUINA LECUMBERRI	7	7	890	26.90	SE REALIZO BARRIDO EN ARROYO VEHICULAR Y BANQUETA
REPÚBLICA DE ARGENTINA	ESQUINA LUIS GONZÁLEZ OBREGÓN	6	8	800	3.70	SE REALIZO BARRIDO EN BANQUETA
PLAZA SANTA CATARINA	REPÚBLICA DE BRASIL, ESQUINA REPÚBLICA DE HONDURAS	2	2	5,746	2.80	

SOS-DGSUS Subdirección de Limpieza Zona Centro | Anexo de indicadores

INFORME DE APOYO REALIZADO AL INSTITUTO DE ATENCIÓN A POBLACIONES PRIORITARIAS PERIMETROS A Y B

VIALIDAD	UBICACIÓN	DIAS LABORADOS	FRECUENCIAS DE ATENCIÓN	BARRIDO MANUAL M2	RECOLECCIÓN DE RESIDUOS M3	OBSERVACIONES
PLAZA SAN FERNANDO	AV. HIDALGO Y EJE 1 PONIENTE GUERRERO	1	1	250	2.00	
EJE CENTRAL LÁZARO CÁRDENAS	DE BELISARIO DOMÍNGUEZ A REPÚBLICA DE PERÚ	2	2	360	5.00	SE REALIZO BARRIDO EN BANQUETA
EJE CENTRAL LÁZARO CÁRDENAS	ESQUINA VIOLETA	1	1	100	2.20	SE REALIZO BARRIDO EN BANQUETA
PLAZA LORETO	ESQUINA JUSTO SIERRA	1	1	250	5.50	
JARDÍN ALLENDE	PASEO DE LA REFORMA ESQUINA PEDRO MORENO	1	1	3,080	0.80	

SOS-DGSUS Subdirección de Limpieza Zona Centro | Anexo de indicadores

ACTIVIDADES DE LIMPIEZA EN EL CORREDOR PEATONAL SAN ILDEFONSO, EN APOYO AL INSTITUTO DE ATENCIÓN A POBLACIONES PRIORITARIAS (IAPP) Y LA SECRETARIA DE SEGURIDAD CIUDADANA (SSC)



SOS-DGSUS Subdirección de Limpieza Zona Centro | Anexo de indicadores

CORREDOR PEATONAL SAN ILDEFONSO



SOS-DGSUS Subdirección de Limpieza Zona Centro | Anexo de indicadores

ACTIVIDADES DE LIMPIEZA EN PLAZA DE LA CONCEPCIÓN CUECOPAN, EN APOYO AL INSTITUTO DE ATENCIÓN A POBLACIONES PRIORITARIAS (IAPP) Y A LA SECRETARIA DE SEGURIDAD CIUDADANA (SSC)



SOS-DGSUS Subdirección de Limpieza Zona Centro | Anexo de indicadores

PLAZA DE LA CONCEPCIÓN CUECOPAN



SOS-DGSUS Subdirección de Limpieza Zona Centro | Anexo de indicadores

ACTIVIDADES DE LIMPIEZA EN CALLE LUIS GONZÁLEZ OBREGÓN, EN APOYO AL INSTITUTO DE ATENCIÓN A POBLACIONES PRIORITARIAS (IAPP) Y A LA SECRETARIA DE SEGURIDAD CIUDADANA (SSC)

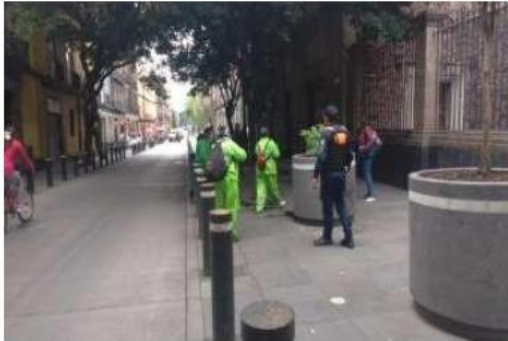

SOS-DGSUS Subdirección de Limpieza Zona Centro | Anexo de indicadores

CALLE LUIS GONZÁLEZ OBREGÓN



SOS-DGSUS Subdirección de Limpieza Zona Centro | Anexo de indicadores

ACTIVIDADES DE LIMPIEZA EN PLAZA 23 DE MAYO UBICADA EN BELISARIO DOMÍNGUEZ ESQUINA REPÚBLICA DE BRASIL EN APOYO AL INSTITUTO DE ATENCIÓN A POBLACIONES PRIORITARIAS (IAPP) Y A LA SECRETARIA DE SEGURIDAD CIUDADANA (SSC)



SOS-DGSUS Subdirección de Limpieza Zona Centro | Anexo de indicadores

PLAZA 23 DE MAYO



SOS-DGSUS Subdirección de Limpieza Zona Centro | Anexo de indicadores

ACTIVIDADES DE LIMPIEZA EN LEANDRO VALLE EN APOYO AL INSTITUTO DE ATENCIÓN A POBLACIONES PRIORITARIAS (IAPP) Y A LA SECRETARIA DE SEGURIDAD CIUDADANA (SSC)



SOS-DGSUS Subdirección de Limpieza Zona Centro | Anexo de indicadores

CORREDOR PEATONAL LEANDRO VALLE



SOS-DGSUS Subdirección de Limpieza Zona Centro | Anexo de indicadores

ACTIVIDADES DE LIMPIEZA EN REPÚBLICA DE BRASIL Y REPÚBLICA DE BOLIVIA EN APOYO AL INSTITUTO DE ATENCIÓN A POBLACIONES PRIORITARIAS (IAPP) Y A LA SECRETARIA DE SEGURIDAD CIUDADANA (SSC)



SOS-DGSUS Subdirección de Limpieza Zona Centro | Anexo de indicadores

CALLE REPÚBLICA DE BRASIL



SOS-DGSUS Subdirección de Limpieza Zona Centro | Anexo de indicadores

ACTIVIDADES DE LIMPIEZA EN CALLEJÓN DE REPÚBLICA DE ECUADOR, EN APOYO AL INSTITUTO DE ATENCIÓN A POBLACIONES PRIORITARIAS (IAPP) Y LA SECRETARIA DE SEGURIDAD CIUDADANA (SSC)



SOS-DGSUS Subdirección de Limpieza Zona Centro | Anexo de indicadores

CALLEJÓN DE REPÚBLICA DE ECUADOR



SOS-DGSUS Subdirección de Limpieza Zona Centro | Anexo de indicadores

ACTIVIDADES DE LIMPIEZA EN EJE 1 ORIENTE VIDAL ALCOCER ESQUINA LECUMBERRI, EN APOYO AL INSTITUTO DE ATENCIÓN A POBLACIONES PRIORITARIAS (IAPP) Y LA SECRETARIA DE SEGURIDAD CIUDADANA (SSC)



SOS-DGSUS Subdirección de Limpieza Zona Centro | Anexo de indicadores

EJE 1 ORIENTE VIDAL ALCOECER ESQUINA LECUMBERRI



SOS-DGSUS Subdirección de Limpieza Zona Centro | Anexo de indicadores

ACTIVIDADES DE LIMPIEZA EN PLAZA SANTA CATARINA EN APOYO AL INSTITUTO DE ATENCIÓN A POBLACIONES PRIORITARIAS (IAPP), Y LA SECRETARIA DE SEGURIDAD CIUDADANA (SSC)



SOS-DGSUS Subdirección de Limpieza Zona Centro | Anexo de indicadores

ACTIVIDADES DE LIMPIEZA EN LA CALLE DE REPÚBLICA DE ARGENTINA EN APOYO AL INSTITUTO DE ATENCIÓN A POBLACIONES PRIORITARIAS (IAPP), POR RETIRO DE PERSONAS EN SITUACIÓN VULNERABLE



SOS-DGSUS Subdirección de Limpieza Zona Centro | Anexo de indicadores

LIMPIEZA EN LA CALLE DE REPÚBLICA DE ARGENTINA



SOS-DGSUS Subdirección de Limpieza Zona Centro | Anexo de indicadores

LIMPIEZA EN LA CALLE DE REPÚBLICA DE ARGENTINA



SOS-DGSUS Subdirección de Limpieza Zona Centro | Anexo de indicadores

ACTIVIDADES DE LIMPIEZA EN PLAZA SAN FERNANDO EN APOYO AL INSTITUTO DE ATENCIÓN A POBLACIONES PRIORITARIAS (IAPP), Y LA SECRETARÍA DE SEGURIDAD CIUDADANA (SSC)



SOS-DGSUS Subdirección de Limpieza Zona Centro | Anexo de indicadores

ACTIVIDADES DE LIMPIEZA EN EL EJE CENTRAL LÁZARO CÁRDENAS, ESQUINA BELISARIO DOMINGUEZ EN APOYO AL INSTITUTO DE ATENCIÓN A POBLACIONES PRIORITARIAS (IAPP), POR RETIRO DE PERSONAS EN SITUACIÓN VULNERABLE



SOS-DGSUS Subdirección de Limpieza Zona Centro | Anexo de indicadores

ACTIVIDADES DE LIMPIEZA EN EJE CENTRAL LÁZARO CÁRDENAS, ESQUINA VIOLETA EN APOYO AL INSTITUTO DE ATENCIÓN A POBLACIONES PRIORITARIAS (IAPP), POR RETIRO DE PERSONAS EN SITUACIÓN VULNERABLE



SOS-DGSUS Subdirección de Limpieza Zona Centro | Anexo de indicadores

ACTIVIDADES DE LIMPIEZA EN PLAZA LORETO, ESQUINA JUSTO SIERRA, EN APOYO AL INSTITUTO DE ATENCIÓN A POBLACIONES PRIORITARIAS (IAPP), POR RETIRO DE PERSONAS EN SITUACIÓN VULNERABLE



SOS-DGSUS Subdirección de Limpieza Zona Centro | Anexo de indicadores

ACTIVIDADES DE LIMPIEZA EN JARDÍN ALLENDE, EN APOYO AL INSTITUTO DE ATENCIÓN A POBLACIONES PRIORITARIAS (IAPP), POR RETIRO DE PERSONAS EN SITUACIÓN VULNERABLE



SOS-DGSUS Subdirección de Limpieza Zona Centro | Anexo de indicadores

PLANTÓN DEL FRENTE INTERNACIONAL OBRADORISTA, EN PLAZA SEMINARIO



SOS-DGSUS Subdirección de Limpieza Zona Centro | Anexo de indicadores

PLANTÓN DEL FRENTE INTERNACIONAL OBRADORISTA, EN PLAZA SEMINARIO



SOS-DGSUS Subdirección de Limpieza Zona Centro | Anexo de indicadores

LIMPIEZA EN PLAZA FUNDACIÓN CON MOTIVO DEL PLANTÓN DEL “FRENTE NACIONAL DE LIBERACIÓN SOCIAL”



SOS-DGSUS Subdirección de Limpieza Zona Centro | Anexo de indicadores

LIMPIEZA EN PLAZA FUNDACIÓN CON MOTIVO DEL PLANTÓN DEL “FRENTE NACIONAL DE LIBERACIÓN SOCIAL”



SOS-DGSUS Subdirección de Limpieza Zona Centro | Anexo de indicadores

“PRIMER MENSAJE ANTE EL PUEBLO DE MÉXICO, DE LA PRESIDENTA DRA. CLAUDIA SHEINBAUM PARDO”, EN PLAZA DE LA CONSTITUCIÓN, CENTRO HISTÓRICO DE LA CIUDAD DE MÉXICO



SOS-DGSUS Subdirección de Limpieza Zona Centro | Anexo de indicadores

MARCHA “02 DE OCTUBRE ¡NO SE OLVIDA!”, PLAZA DE LA CONSTITUCIÓN



SOS-DGSUS Subdirección de Limpieza Zona Centro | Anexo de indicadores

“TOMA DE PROTESTA DE LA JEFA DE GOBIERNO DE LA CIUDAD DE MÉXICO, CLARA MARINA BRUGADA MOLINA”



SOS-DGSUS Subdirección de Limpieza Zona Centro | Anexo de indicadores

LIMPIEZA EN PLAZA DE LA CONSTITUCIÓN CON MOTIVO DEL EVENTO “CONMEMORACIÓN DEL BICENTENARIO DE LA RESTAURACIÓN DE LA REPÚBLICA”



SOS-DGSUS Subdirección de Limpieza Zona Centro | Gráficas de indicadores

BARRIDO MANUAL



SOS-DGSUS Subdirección de Limpieza Zona Centro | Gráficas de indicadores

RECOLECCIÓN DE RESIDUOS SÓLIDOS



RECOLECCIÓN DE TIRADEROS CLANDESTINOS



SOS-DGSUS Subdirección de Limpieza Zona Centro | Gráficas de indicadores

LAVADO



SOS-DGSUS Subdirección de Limpieza Zona Centro | Gráficas de indicadores

**LAVADO DE
PAPELERAS**



**RETIRO DE
PROPAGANDA**



SOS-DGSUS Subdirección de Limpieza Zona Centro | Gráficas de indicadores

RETIRO DE CHICLES





Sistema de Transporte Colectivo - Metro

STC-Metro | Indicadores

Estrategia	Indicador	Reporte del 27 de septiembre al 10 de octubre	U. Medida	Periodicidad	Próximo reporte
Atención de incidencias	01) Escaleras eléctricas fuera de servicio por ██████████ / ██████████ de las 75 ubicadas en las estaciones del CH	0/2	Unidades fuera de servicio por Mod. / Mant.	quincenal	29 de Octubre
Atención de incidencias	02) Elevadores fuera de servicio por ██████████ / ██████████ de los 19 ubicados en las estaciones del CH	Todas en función	Unidades fuera de servicio por Mod. / Mant.		

STC-Metro | Indicadores

DIRECCIÓN DE INSTALACIONES FIJAS / GERENCIA DE INSTALACIONES MECÁNICAS Y VÍAS COORDINACIÓN DE INSTALACIONES HIDRÁULICAS Y MECÁNICAS

ESTADO DE OPERACIÓN DE LAS ESCALERAS ELECTROMECÁNICAS DE LA RED DEL S.T.C INSTALADAS EN EL CENTRO HISTÓRICO

N°	LÍNEA	ESTACIÓN	ESCALERA	OPERÓ CORRECTAMENTE														OBSERVACIONES
				Del 27 de septiembre al 10 de octubre del 2024														
				27	28	29	30	1	2	3	4	5	6	7	8	9	10	
V	S	D	L	M	M	J	V	S	D	L	M	M	J					
PERIMETRO A																		
34	8	Bellas Artes	K8.	NO	NO	NO	NO	NO	NO	NO	NO	NO	NO	NO	NO	NO	NO	Reparación fuga de aceite en reductor.
35	8	Bellas Artes	K9.	NO	NO	NO	NO	NO	NO	NO	NO	NO	NO	NO	NO	NO	NO	Rodajas dañadas y fuga de aceite en reductor.
PERIMETRO B																		
36	1	Salto del Agua	1SA22S	A	A	A	A	A	A	A	A	A	A	A	A	A	A	Apagadas por proyecto - Modernización Integral de Línea 1
37	1	Salto del Agua	1SA11S	A	A	A	A	A	A	A	A	A	A	A	A	A	A	
38	1	Balderas	7700	A	A	A	A	A	A	A	A	A	A	A	A	A	A	Apagadas por proyecto - Modernización Integral de Línea 1, FASE 2
39	1	Balderas	7701	A	A	A	A	A	A	A	A	A	A	A	A	A	A	
40	1	Balderas	7674	A	A	A	A	A	A	A	A	A	A	A	A	A	A	Apagadas por proyecto - Modernización Integral de Línea 1, FASE 2
41	1	Balderas	7679	A	A	A	A	A	A	A	A	A	A	A	A	A	A	
42	1	Balderas	7676	A	A	A	A	A	A	A	A	A	A	A	A	A	A	Apagadas por proyecto - Modernización Integral de Línea 1, FASE 2
43	1	Balderas	7677	A	A	A	A	A	A	A	A	A	A	A	A	A	A	
44	1	Balderas	7678	A	A	A	A	A	A	A	A	A	A	A	A	A	A	Apagadas por proyecto - Modernización Integral de Línea 1, FASE 2
45	1	Balderas	7675	A	A	A	A	A	A	A	A	A	A	A	A	A	A	
46	1	Cuahtémoc	1CU11S	A	A	A	A	A	A	A	A	A	A	A	A	A	A	Apagadas por proyecto - Modernización Integral de Línea 1, FASE 2
47	1	Cuahtémoc	1CU22S	A	A	A	A	A	A	A	A	A	A	A	A	A	A	
54	1	Balderas	1BAL11S	A	A	A	A	A	A	A	A	A	A	A	A	A	A	Apagadas por proyecto - Modernización Integral de Línea 1
65	8	Salto del Agua	711	A	A	A	A	A	A	A	A	A	A	A	A	A	A	Apagadas por proyecto - Modernización Integral de Línea 1



Comisión Federal de Electricidad

Comisión Federal de Electricidad | Indicadores

Tema	Indicador	Periodicidad	Quincena del 2 al 15 de octubre de 2024	Próximo reporte
Mantenimiento a infraestructura	Número de siniestros de robo registrados de elementos de infraestructura	Quincenal	0	29 de octubre de 2024
	Número de bóvedas atendidas con acciones de desagüe	Quincenal	36	
	Número de atenciones a fallas en el suministro de energía eléctrica	Quincenal	14	
	Número de tapas de registros y/o bóvedas reparadas	Quincenal	2	
	Número de obras de mantenimiento que impliquen rompimiento en vía pública	Quincenal	1	

Comisión Federal de Electricidad | Indicadores

Anexo 1. Detalle de ubicaciones

Número de siniestros de robo registrados de elementos de infraestructura

DIRECCIÓN	ENTRE CALLES	NO. EXT O REFERENCIA	COLONIA	CANTIDAD EQUIPOS	DESCRIPCIÓN
SIN DATO		SIN DATO	SIN DATO	0	SIN DATO
TOTAL				0	

Comisión Federal de Electricidad | Indicadores

Anexo 2. Detalle de ubicaciones

Número de bóvedas atendidas con acciones de desagüe

DIRECCIÓN	NO. EXT O REFERENCIA	COLONIA	CANTIDAD	DESCRIPCIÓN
5 DE MAYO + SEMINARIO + MONEDA ENTRE EJE CENTRAL Y CORREO MAYOR	SIN DATO	CENTRO	12	DESAGÜE, INSPECCIÓN A EQUIPOS
16 DE SEPTIEMBRE ENTRE EJE CENTRAL Y 20 DE NOVIEMBRE	SIN DATO	CENTRO	12	DESAGÜE, INSPECCIÓN A EQUIPOS
CUADRANTE DE BELISARIO DOMÍNGUEZ + EJE CENTRAL +EJE 1 NORTE + REP. DE CHILE	SIN DATO	CENTRO	12	DESAGÜE, INSPECCIÓN A EQUIPOS
TOTAL			36	



Comisión Federal de Electricidad | Indicadores

Anexo 3. Detalle de ubicaciones

Número de atenciones a fallas en el suministro de energía eléctrica

DIRECCIÓN	ENTRE CALLES		NO. EXT O REFERENCIA	COLONIA	CANTIDAD	DESCRIPCIÓN
MISIONEROS 10	PLAZA JUAN JOSÉ BAZ	ROLDÁN				
PLAZA JUAN JOSÉ BAZ 12	REGINA	MESONES	SIN DATO	CENTRO	1	FALLA EN BAJA TENSIÓN
REP. DE URUGUAY 23	SANTO TOMÁS	CIRCUNVALACION	SIN DATO	CENTRO	1	FALLA EN BAJA TENSIÓN
REP. DE COSTA RICA 78	FLORIDA	GONZÁLEZ ORTEGA	SIN DATO	CENTRO	1	FALLA EN BAJA TENSIÓN
ARCOS DE BELÉN 63	REVILLAGIGEDO	LUIS MOYA	SIN DATO	CENTRO	1	FALLA EN BAJA TENSIÓN
BELISARIO DOMÍNGUEZ 49	ALLENDE	REP. DE CHILE	SIN DATO	CENTRO	1	FALLA EN BAJA TENSIÓN
CORREGIDORA 62	JESÚS MARÍA	ALHÓNDIGA	SIN DATO	CENTRO	1	FALLA EN BAJA TENSIÓN
SOLEDAD 31	JESÚS MARÍA	ALHÓNDIGA	SIN DATO	CENTRO	1	FALLA EN BAJA TENSIÓN
AV. CIRCUNVALACION 609	RAMÓN CORONA	MISIONEROS	SIN DATO	CENTRO	1	FALLA EN BAJA TENSIÓN
RODRÍGUEZ PUEBLA 41	J. J. HERRERA	LECUMBERRI	SIN DATO	CENTRO	1	FALLA EN BAJA TENSIÓN
REP. DEL SALVADOR 151	CORREO MAYOR	LAS CRUCES	SIN DATO	CENTRO	1	FALLA EN BAJA TENSIÓN
REP. DE COLOMBIA 54	REP. DE ARGENTINA	DEL CARMEN	SIN DATO	CENTRO	1	FALLA EN BAJA TENSIÓN
MARGIL 30	ZAPATA	SOLEDAD	SIN DATO	CENTRO	1	FALLA EN BAJA TENSIÓN
JESÚS MARÍA 14	ZAPATA	REP. DE GUATEMALA	SIN DATO	CENTRO	1	FALLA EN BAJA TENSIÓN
					14	

Comisión Federal de Electricidad | Indicadores

Anexo 4. Detalle de ubicaciones

Número de tapas de registros y/o bóvedas reparadas

DIRECCIÓN	ENTRE CALLES	NO. EXT O REFERENCIA	COLONIA	CANTIDAD	DESCRIPCIÓN
	PLAZA DE LA CONSTITUCIÓN Y 16 DE SEPTIEMBRE	SIN DATO	CENTRO	1	REPOSICIÓN DE TAPAS
	REP. DE VENEZUELA ESQUINA DEL CARMEN	SIN DATO	CENTRO	1	REPOSICIÓN DE TAPAS
	TOTAL			2	

Comisión Federal de Electricidad | Indicadores

Anexo 5. Detalle de ubicaciones

Número de obras de mantenimiento que impliquen rompimiento en vía pública

DIRECCIÓN	ENTRE CALLES	NO. EXT O REFERENCIA	COLONIA	CANTIDAD	DESCRIPCIÓN
REP. DE PARAGUAY	REP. DE BRASIL Y REP. DE ARGENTINA	SIN DATO	CENTRO	1	REPARACION DE BAJA TENSIÓN
			TOTAL	1	



Fideicomiso Centro Histórico de la CDMX

FCH | Gráficas de obras en proceso.

CONTRATOS DE OBRA PÚBLICA QUE REALIZA EL FIDEICOMISO CENTRO HISTÓRICO DE LA CIUDAD DE MÉXICO				
NO. DE CONTRATO	CONCEPTO	AVANCE FÍSICO ANTERIOR (%)	AVANCE FÍSICO ACTUAL (%)	TERMINACIÓN PROGRAMADA
FCH/CDI/AD/002/2024	"RECUPERACIÓN ESTRUCTURAL Y RESTAURACIÓN DEL TEMPLO DE NUESTRA SEÑORA DE LORETO ".	90	100	SEPTIEMBRE 2024
FCH/CDI/AD/003/2024	RECUPERACIÓN ESTRUCTURAL Y RESTAURACIÓN EN LA " RECTORÍA DE SAN FELIPE NERI, LA PROFESA ".	89	100	SEPTIEMBRE 2024
FCH/CDI/AD/004/2024	RECUPERACIÓN ESTRUCTURAL Y RESTAURACIÓN EN EL " TEMPLO DE LA SANTÍSIMA TRINIDAD ".	82	100	SEPTIEMBRE 2024
FCH/CDI/AD/005/2024	"RECUPERACIÓN ESTRUCTURAL Y RESTAURACIÓN EN EL TEMPLO DE SAN JUAN DE DIOS ".	90	100	SEPTIEMBRE 2024

FCH | Gráficas de obras en proceso.

CONTRATOS DE OBRA PÚBLICA QUE REALIZA EL FIDEICOMISO CENTRO HISTÓRICO DE LA CIUDAD DE MÉXICO				
NO. DE CONTRATO	CONCEPTO	AVANCE FÍSICO ANTERIOR (%)	AVANCE FÍSICO ACTUAL (%)	TERMINACIÓN PROGRAMADA
FCH/CDI/AD/006/2024	"RECUPERACIÓN ESTRUCTURAL Y RESTAURACIÓN EN EL TEMPLO DE SANTO DOMINGO DE GUZMAN-CUAUHEMOC".	90	100	SEPTIEMBRE 2024
FCH/CDI/AD/007/2024	"RECUPERACIÓN ESTRUCTURAL Y RESTAURACIÓN EN EL TEMPLO DE SANTA CATARINA".	95	100	SEPTIEMBRE 2024

FCH | Obras en Proceso. Convenio de participación conjunta con el Fideicomiso F/54.



Liberación de andamiaje en arco interior.



Liberación de andamiaje en bóveda principal.



Liberación de andamiaje en arco interior.

**"RECUPERACIÓN ESTRUCTURAL Y RESTAURACIÓN DEL
TEMPLO DE NUESTRA SEÑORA DE LORETO "**

FCH | Obras en Proceso. Convenio de participación conjunta con el Fideicomiso F/54.



Obra terminada

**RECUPERACIÓN ESTRUCTURAL Y RESTAURACIÓN EN LA
"RECTORÍA DE SAN FELIPE NERI, LA PROFESA".**

FCH | Obras en Proceso. Convenio de participación conjunta con el Fideicomiso F/54.



Obra terminada



RECUPERACIÓN ESTRUCTURAL Y RESTAURACIÓN EN EL "TEMPLO DE LA SANTÍSIMA TRINIDAD"

FCH | Obras en Proceso. Convenio de participación conjunta con el Fideicomiso F/54.



Obra terminada

"RECUPERACIÓN ESTRUCTURAL Y RESTAURACIÓN EN EL
TEMPLO DE SAN JUAN DE DIOS"

FCH | Obras en Proceso. Convenio de participación conjunta con el Fideicomiso F/54.

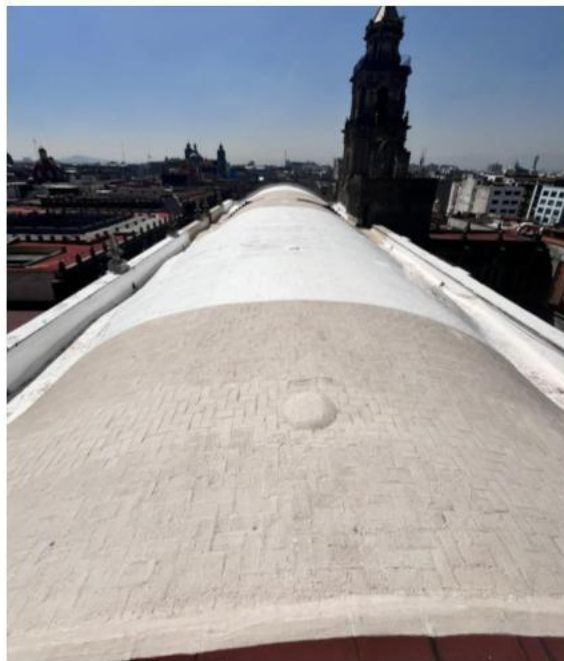

Obra terminada



"RECUPERACIÓN ESTRUCTURAL Y RESTAURACIÓN EN EL
TEMPLO DE SANTO DOMINGO DE GUZMAN-CAUHTEMOC"

FCH | Obras en Proceso. Convenio de participación conjunta con el Fideicomiso F/54.

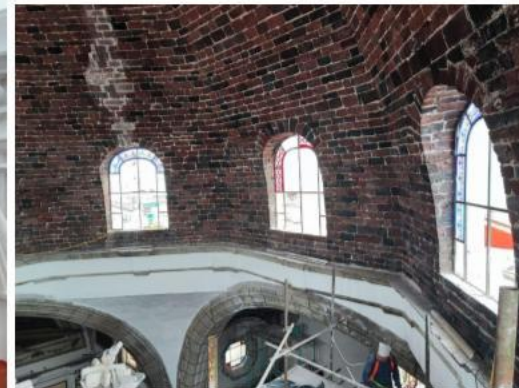

Obra terminada

Aplicación de impermeabilizante blanco en extradós
de cúpula

**"RECUPERACIÓN ESTRUCTURAL Y RESTAURACIÓN EN EL
TEMPLO DE SANTA CATARINA"**



Instituto Local de la Infraestructura Física Educativa de la Ciudad de México



ILIFE | Indicadores

GOBIERNO DE LA
CIUDAD DE MÉXICO

SECRETARÍA DE OBRAS Y SERVICIOS DE LA CIUDAD DE MÉXICO

INSTITUTO LOCAL DE LA INFRAESTRUCTURA FÍSICA EDUCATIVA DE LA CIUDAD DE MÉXICO



2024

Felipe Garrillo
PUERTOINMUEBLES ESCOLARES CENTRO HISTORICO
14 DE OCTUBRE DE 2024

No.	PLANTEL	AVANCE FÍSICO	OBSERVACIONES
1	Escuela Primaria "Lisandro Calderón" Calzada de Guadalupe, Colonia Peralvillo, Alcaldía Cuauhtémoc. C.P. 06220 Ciudad de México.	95%	En proceso trabajos de mantenimiento en el plantel.
2	Escuela Jardín de Niños "Benito Juárez" Calle Jalapa, Roma Sur, Alcaldía Cuauhtémoc. C.P. 06760, Ciudad de México.	100%	Se concluyeron los trabajos de mantenimiento en el plantel.
3	Secundaria Laboratorios "Dr. Enrique Beltrán Castillo" Calle Lorenzo Boturini, Colonia Tránsito, Alcaldía Cuauhtémoc. C.P. 06820, Ciudad de México.	100%	Se concluyeron los trabajos de mantenimiento en el plantel.
4	Escuela Primaria "Francisco González Bocanegra" Calle Vicente Riva Palacio, Colonia Peralvillo, Alcaldía Cuauhtémoc. C.P. 06300, Ciudad de México.	100%	Se concluyeron los trabajos de mantenimiento en el plantel.
5	Escuela Primaria "El Pensador Mexicano" Calle Vicente Riva Palacio, Colonia Santa María La Ribera, Alcaldía Cuauhtémoc. C.P. 06400, Ciudad de México.	96%	En proceso trabajos de mantenimiento en el plantel.
6	CAI SEP No 30 "Ovidio Decroly" Calle Naranjo, Colonia Santa María La Ribera, Alcaldía Cuauhtémoc. C.P. 06400. Ciudad de México.	83%	En proceso trabajos de mantenimiento en el plantel.

ILIFE | Indicadores

7	Escuela Secundaria "República Mexicana" Calle Abraham González, Colonia Juárez, Alcaldía Cuauhtémoc. C.P. 06600, Ciudad de México.	100%	Se concluyeron los trabajos de mantenimiento en el plantel.
8	Escuela Jardín de Niños "Cadetes De La Naval" Avenida Arcos De Belén, Colonia Centro, Alcaldía Cuauhtémoc. C.P. 06040, Ciudad de México.	100%	Se concluyeron los trabajos de mantenimiento en el plantel.
9	Escuela Jardín de Niños "José María Luis Mora" Calle Guerrero, Colonia Nonoalco Tlatelolco, Alcaldía Cuauhtémoc. C.P. 06900, Ciudad de México.	100%	Se concluyeron los trabajos de mantenimiento en el plantel.
10	Escuela Primaria "Dr. Agustín Rivera" Avenida Arcos De Belén, Colonia Centro, Alcaldía Cuauhtémoc. C.P. 06080, Ciudad de México.	100%	Se concluyeron los trabajos de mantenimiento en el plantel.
11	Escuela Primaria "República De Líbano" Calle Las Cruces 45, Colonia Centro, Alcaldía Cuauhtémoc. C.P. 06070, Ciudad de México.	100%	Se concluyeron los trabajos de mantenimiento en el plantel.
12	"Escuela Secundaria Técnica 13" Calle Francisco Ayala, Colonia Ampliación Asturias, Alcaldía Cuauhtémoc. C.P. 06890, Ciudad de México.	100%	Se concluyeron los trabajos de mantenimiento en el plantel.