



GOBIERNO DE LA
CIUDAD DE MÉXICO



SECRETARÍA DE CULTURA
PROTECCIÓN DEL
CENTRO
HISTÓRICO



MESA INTERINSTITUCIONAL DE INFRAESTRUCTURA

XVIII SESIÓN - Evaluación Agosto

03 de septiembre de 2024



Orden del día

Reportes institucionales

Turnos

Incidencias urbanas

Asuntos generales



Reportes Institucionales



Autoridad del Centro Histórico

Autoridad del Centro Histórico | Indicadores

Estrategia	Indicador	Reporte al 30 de agosto de 2024	U. Medida	Periodicidad	Próximo reporte
Atención de incidencias	01) Atención de incidencias de infraestructura del perímetro de la ACH	176	cantidad	quincenal	13 de septiembre de 2024
Justicia Cívica	02) Atención parques, plazas o áreas verdes apoyo de justicia cívica y fotocivicos	20	cantidad		
Eliminación de grafiti	03) Eliminación de grafiti en CH	34	metros cuadrados		
Riego de áreas verdes	04) Atención áreas verdes y espacios públicos - ACH	1	jornadas		

Autoridad del Centro Histórico | Atención de incidencias de infraestructura

República de
Brasil
Leandro Valle
Plaza 23 de
Mayo
Belisario
Domínguez
República de
Chile

- Reparación de tapa y brocal en República de Brasil entre República de Colombia y Belisario Domínguez.
- Colocación de tapa de registro en Leandro Valle.
- Colocación de 100 pendones en Madero, 16 de septiembre, 5 Mayo y Monte de Piedad.
- Retiro de 1 barandal en Plaza 23 de Mayo.
- Pintura de 7 puertas en la escuela primaria Italia.
- Reparación de 4 piezas de recinto en escalera de plaza 23 de Mayo.
- Reparación de piso estampado en Belisario Domínguez entre República de Chile y Allende.
- Reparación de bache en Belisario Domínguez entre República de Chile y Palma.
- Reposición de brocal de coladera en Belisario Domínguez esquina República de Chile.
- Reparación de bache y aproche en Belisario Domínguez entre República de Chile y Allende.



Autoridad del Centro Histórico | Atención de incidencias de infraestructura

San
Fernando
Plaza 23 de
Mayo
Belisario
Domínguez
Plaza Santa
Catarina
Tacuba
Peña y Peña
Belisario
Domínguez
Venustiano
Carranza

- Reparación de tapa en San Fernando y Zarco
- Colocación de 7 lámparas en Plaza 23 de Mayo.
- Retiro de espárragos en Belisario Domínguez entre República de Brasil y Palma.
- Acomodo de 1 macetero en Plaza Santa Catarina.
- Relleno de bache y colocación de asfalto en Tacuba esquina Bolívar.
- Demolición de 12 m2 de piso y banqueta, excavación de 8 m3, colocación de 2 registros, drenado de aguas residuales y colocación de tubo en Peña y Peña, frente al No. 44.
- Colocación de 2 bolardos en Belisario Domínguez esquina Palma.
- Colocación de 20 vinilos informativos en puestos de periódicos en diversos puntos del Centro Histórico.
- Rehabilitación de tapa y brocal de caja de válvulas de agua en Venustiano carranza e Isabel la Católica.



Autoridad del Centro Histórico | Infraestructura gráficas



Reconstrucción de albañal en Peña y
Peña

Bacheo en Tacuba y Bolívar

Autoridad del Centro Histórico | Infraestructura gráficas



Reparación de escalones en Plaza 23 de Mayo

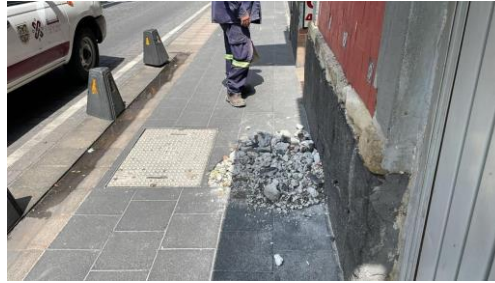

Reparación de piso en Belisario Domínguez



Reparación de bache en Belisario Domínguez

Autoridad del Centro Histórico | Atención de desazolves

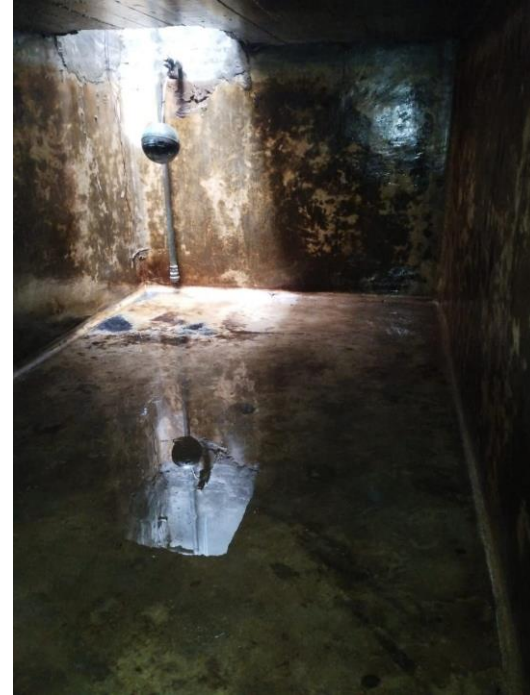

Lavado de cisterna y tinacos en la Escuela Primaria Italia

Autoridad del Centro Histórico | Atención de desazolves

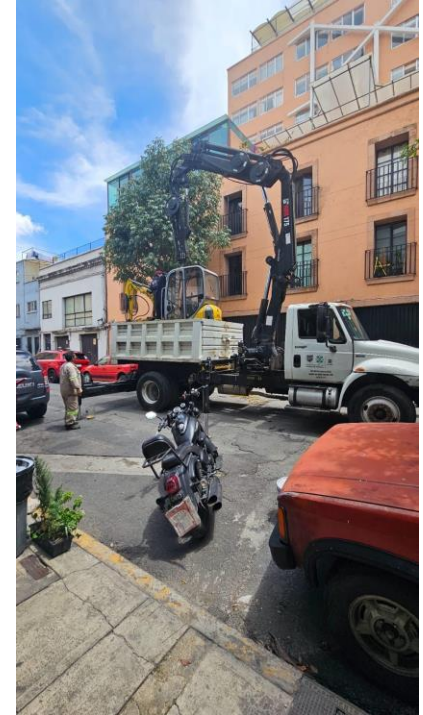

Autoridad del Centro Histórico | Atención de desazolves

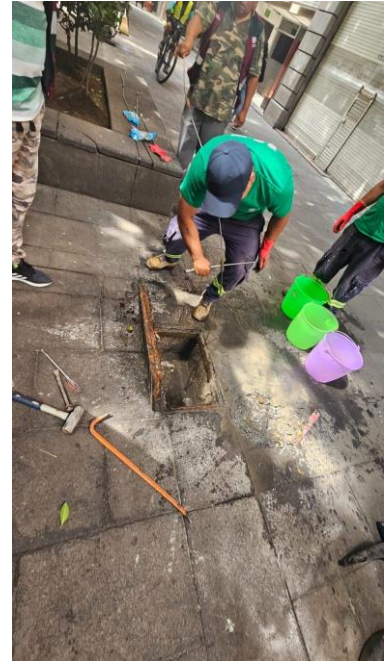

Gante entre Venustiano Carranza y
16 de Septiembre

Autoridad del Centro Histórico | Retiro de grafiti



Retiro de grafiti en Allende casi
esquina Belisario Domínguez

Autoridad del Centro Histórico | Atención con apoyo de foto cívicos



Limpieza de jardineras, aparatos ejercitadores, juegos y andador en Mariana Rodríguez del Toro de Lazarín.



Acomodo de los alebrijes

Autoridad del Centro Histórico | Atención con apoyo de foto cívicos



Limpieza de fotos en las rejas de Catedral



Limpieza de ventanas arqueológicas

Autoridad del Centro Histórico | Atención con apoyo de foto cívicos



Lavado en Leandro Valle



Limpieza de mapa monumental

Autoridad del Centro Histórico | Atención con apoyo de foto cívicos



Apoyo para desazolve en Madero



Reparación de incidencias República de Argentina

Autoridad del Centro Histórico | Atención con apoyo de foto cívicos



Limpieza de jardineras, aparatos ejercitadores, juegos y andador en Mariana Rodríguez del Toro de Lazarín.



Acomodo de los alebrijes

Autoridad del Centro Histórico | Atención con apoyo de infractores de Justicia Cívica



Plaza Vizcaínas



Jardín Allende

Autoridad del Centro Histórico | Seguimiento de indicadores

2,197

Incidencias de infraestructura del
perímetro ACH
agosto



222

Atenciones a parques, plazas o áreas verdes con
apoyo de Justicia Cívica y Foto Cívicos
agosto

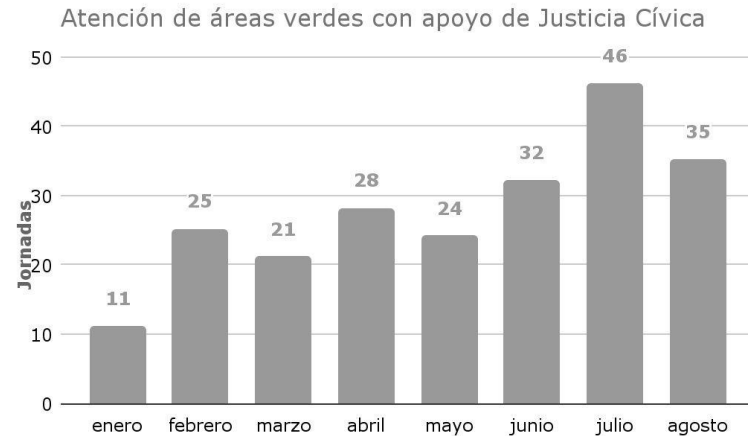

Autoridad del Centro Histórico | Seguimiento de indicadores

1,462 m²

Eliminación de grafiti en el perímetro de la ACH
agosto

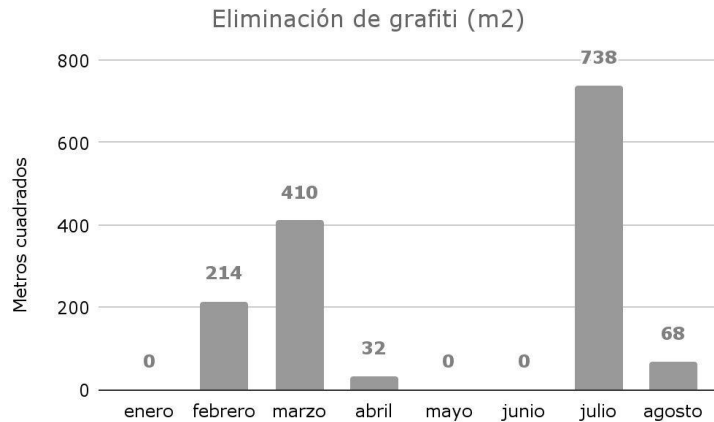

58

Riegos de áreas verdes
agosto

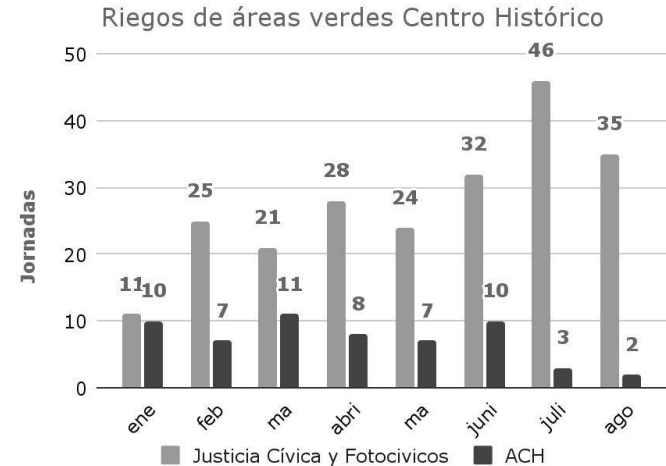



Alcaldía Cuauhtémoc



Al. Cuauhtémoc | Indicadores

Estrategia	Indicador	Reporte al 30 de agosto de 2024	U. Medida	Periodicidad	Próximo reporte
Drenaje	Reparación de fuga de agua	0	fuga	quincenal	13 de septiembre de 2024
	Desazolve de tubería	87	metros lineales		
	Desazolve de atarjea	950	metros lineales		
Parques y Jardines	Riego	4,800	metros cuadrados		
	Poda de pasto	8,400	metros cuadrados		
	Cultivo	605	metros cuadrados		
	Poda de seto	1,178	metros lineales		



Al. Cuauhtémoc | Indicadores

Estrategia	Indicador	Reporte al 30 de agosto de junio de 2024	U. Medida	Periodicidad	Próximo reporte
Limpieza y recolección	Barrido diario	2,704	Kilómetros	quincenal	13 de septiembre de 2024
	Recolección orgánica domiciliaria	649.4	Toneladas		
	Recolección inorgánica domiciliaria	1,332.6	Toneladas		
	Recolección en tiraderos clandestinos	483.8	Toneladas		
Alumbrado	Luminarias	22	piezas		
	Reconexión de circuitos	17	piezas		
Arbolado urbano	Poda de árbol	21	piezas		
	Derribo de árbol	1	piezas		

Al. Cuauhtémoc | Mantenimiento hidráulico

N°	UBICACIÓN	ACTIVIDAD REALIZADA	U.M.	CANTIDAD	FECHA DE REALIZACIÓN
1	ARANDA N° 71 ENTRE ARCOS DE BELÉN Y DELICIAS	DESAZOLVE DE ATARJEA	ML	70	26/08/2024
2	REP. DE COLOMBIA N° 84	DESAZOLVE DE ATARJEA	ML	120	25/08/2024
3	COLÓN N° 27 ENTRE BALDERAS Y HUMBOLDT	DESAZOLVE DE ATARJEA	ML	60	17/08/2024
4	COMONFORT Y RAYÓN	DESAZOLVE DE ATARJEA	ML	120	22/08/2024
5	PLAZA DE LAS VIZCAÍNAS N° 5 ESQUINA EJE CENTRAL	DESAZOLVE DE ATARJEA	ML	60	22/08/2024

Al. Cuauhtémoc | Gráficas



Reparación de alumbrado público en calle
Nezahualcóyotl



Poda en la plaza Santa Veracruz



Desazolve en calle Bolivia N°82



Reparación de banqueta en calle
Revillagigedo



Poda al interior de guardería ubicada en
Balderas 126

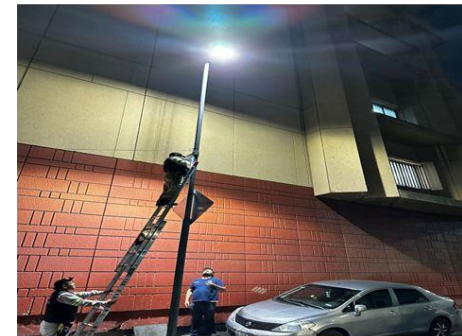

Reparación de circuito en el segundo
callejón de Juan de Dios

Al. Cuauhtémoc | Gráficas



Reparación de alumbrado en el callejón de Ecuador



Retiro de escombros en Izazaga N°62



Poda en San Camilito

Alcaldía Cuauhtémoc | Seguimiento de indicadores

10,990.6

Toneladas de recolección orgánica
agosto

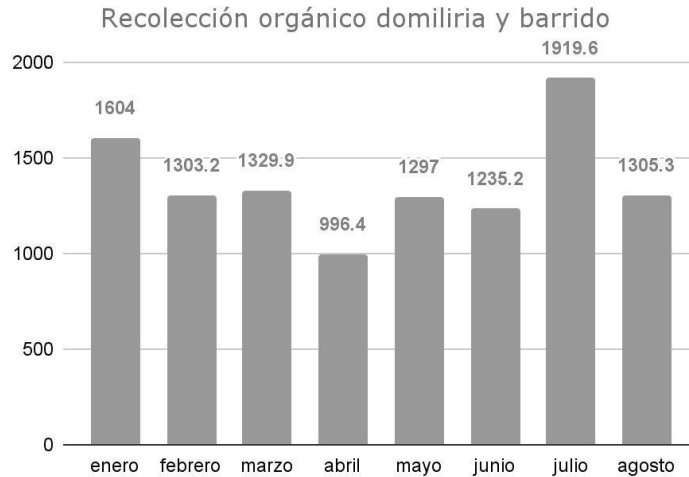

24,417.4

Toneladas de recolección inorgánica
agosto

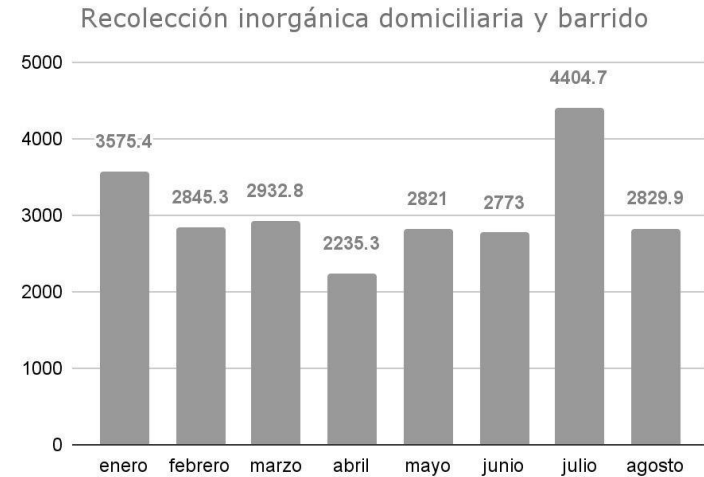

Alcaldía Cuauhtémoc | Seguimiento de indicadores

12

Fugas de agua reparadas
agosto

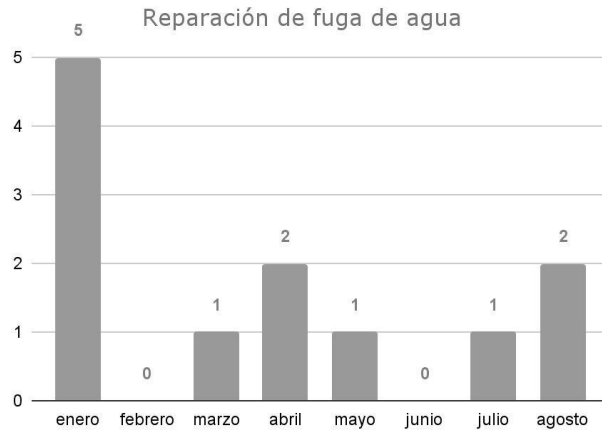

531

Reparaciones de luminarias
agosto

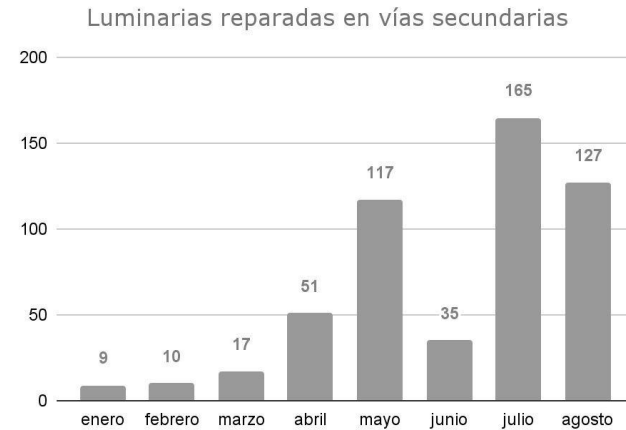



SACMEX DRENAJE

AVANCE DE TRABAJO

	ANTERIOR	AVANCE	ACUMULADO
ATARJEA (METROS)	20,920	1,200	22,120
POZOS DE VISITA	370	23	393
REJILLAS DE PISO	408	15	423
COLADERA PLUVIAL	293	23	316
ALBAÑAL (METROS)	1,578	142	1,720

REPORTE FOTOGRÁFICO



ISABEL LA CATOLICA

(ENTRE TACUBA Y JOSÉ MARÍA IZAZAGA)

AVANCE DE TRABAJO LIMPIEZA Y DESAZOLVE DE 800 ML DE ATARJEA, 15 PV, 10 RP, 14 CP, 90 ML DE ALBAÑAL.

REPORTE FOTOGRÁFICO



REPÚBLICA DE BOLIVIA

(ENTRE REPÚBLICA DE BRASIL Y CALLE DEL CARMEN)

AVANCE DE TRABAJO LIMPIEZA Y DESAZOLVE DE 400 ML DE ATARJEA, 8 PV, 5 RP, 9 CP, 52 ML DE ALBAÑAL.



SACMEX | Indicadores

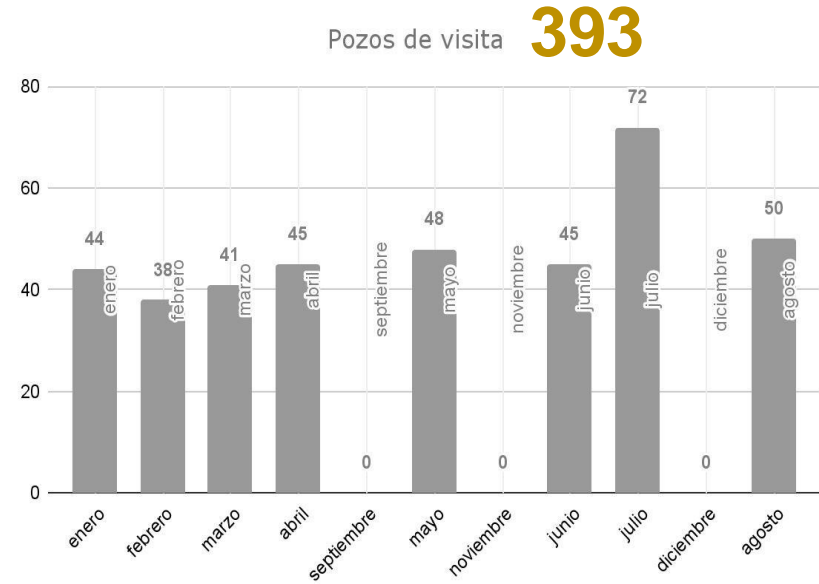
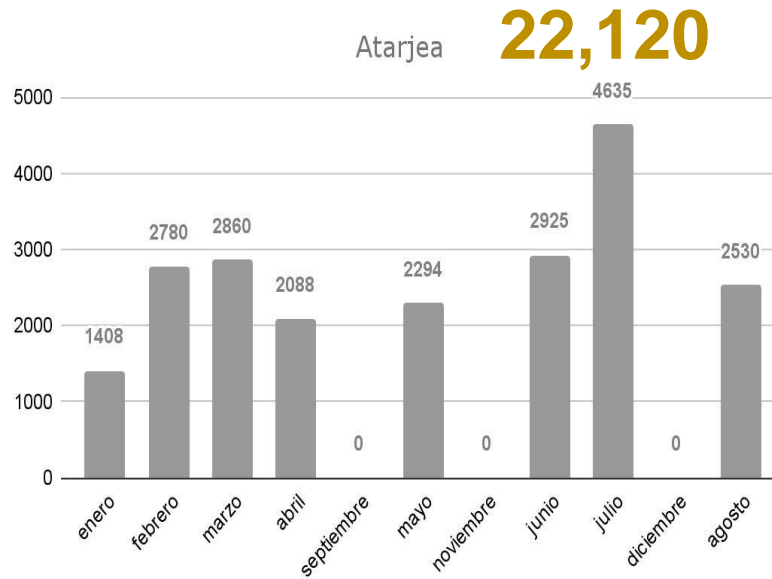

SACMEX | Indicadores

Rejillas de piso **423**

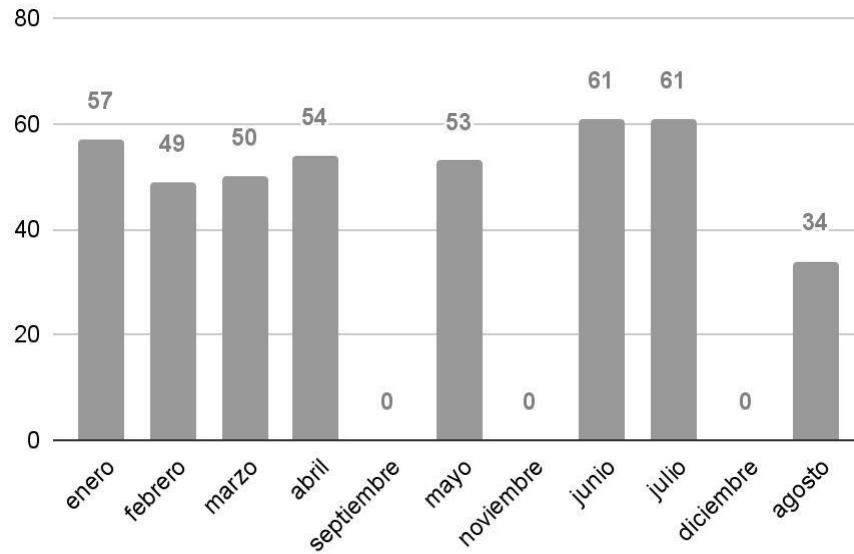

Coladeras pluviales **316**

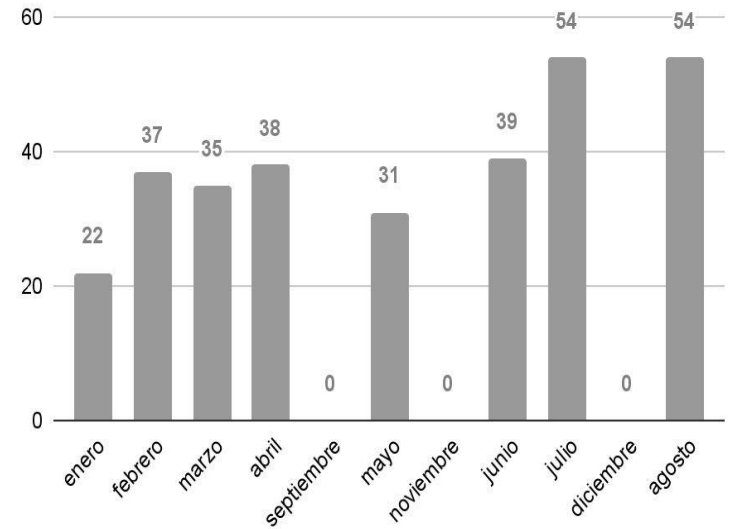



SACMEX | Indicadores

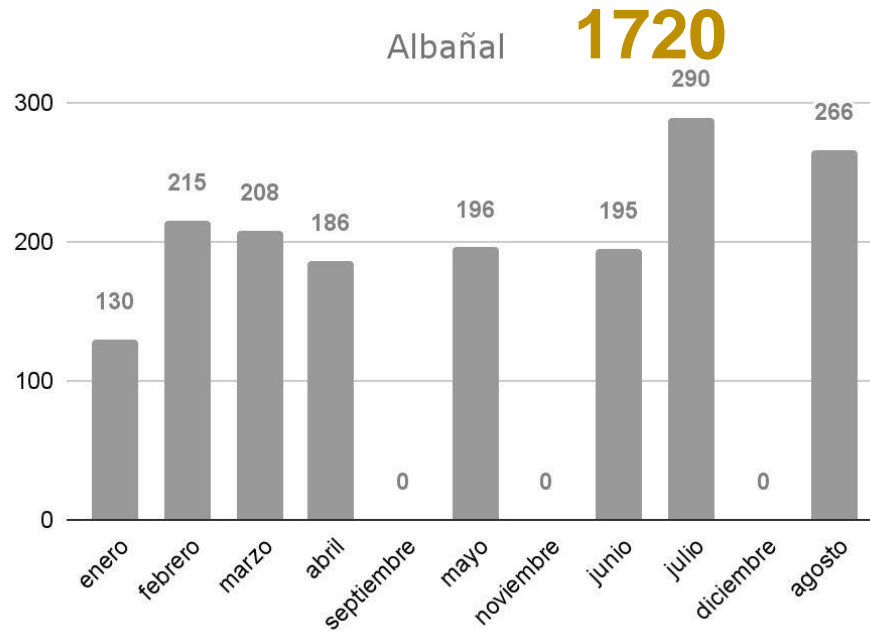



Secretaría de Obras y Servicios

Dirección General de Servicios Urbanos y Sustentabilidad

Alumbrado Público

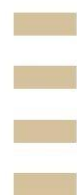



SOS-DGSUS-AP | Indicadores

Estrategia	Indicador	Reporte anterior	Cantidad	U. Medida	Periodicidad	Próximo reporte
Alumbrado público	Luminarias reparadas en PA del CH	16 Ago 2024	990	Pza.(luminarias)	quincenal	13 Sep 2024



SOS-DGSUS-AP | Anexos

REPORTE DE LUMINARIAS REPARADAS EN CENTRO HISTÓRICO PERÍMETRO "A" SEMANA AL 23 DE AGOSTO

DIRECCIÓN	ENTRE CALLES	COLONIA	CANTIDAD	INCIDENCIA	MOTIVO
16 de Septiembre	Esquina Fray Pedro de Gante	Centro	1	Cambio / Instalación de Balastro	Luminaria apagada
20 de Noviembre	Entré Calle Plaza Nezahualcóyotl y Calle Nezahualcóyotl	Centro	9	Cambio / Instalación de Lámpara	Luminaria apagada
20 de Noviembre	Entré Calle San Jerónimo y Calle Regina	Centro	1	Reconexión de líneas de alimentación	Luminaria apagada
20 de Noviembre	Esquina República de Uruguay	Centro	1	Reconexión de líneas de alimentación	Luminaria apagada
20 de Noviembre	Fray Servando Teresa de Mier - Plaza Nezahualcóyotl	Centro	4	Reconexión de líneas de alimentación	Luminaria apagada
20 de Noviembre	Nezahualcóyotl y José María Izazaga	Centro	10	Restablecimiento de ITM	Circuito apagado
Calle Primera de Topacio	Entre Regina y Plaza San Pablo	Centro	3	Reconexión de líneas de alimentación	Luminaria apagada
Fray Servando Teresa de Mier	Eje central Lázaro Cárdenas e Isabel la Católica	Centro	65	Restablecimiento de ITM	Circuito apagado
Gante	16 de septiembre y Francisco I. Madero	Centro	7	Reconexión de líneas de alimentación	Circuito apagado
		Subtotal:	101		



SOS-DGSUS-AP | Anexos

REPORTE DE LUMINARIAS REPARADAS EN CENTRO HISTÓRICO PERÍMETRO "A" SEMANA AL 23 DE AGOSTO

DIRECCIÓN	ENTRE CALLES	COLONIA	CANTIDAD	INCIDENCIA	MOTIVO
Isabel la Católica	José María Izazaga y Calle de Mesones	Centro	3	Reconexión de líneas de alimentación	Luminaria apagada
Jesús María	Esquina Corregidora	Centro	2	Cambio / Instalación de Lámpara	Luminaria apagada
Jesús María	Entre calle José María Pino Suárez y calle 5 de Febrero	Centro	15	Reconexión de líneas de alimentación	Luminaria apagada
José María Pino Suárez	Entré Calle República de Uruguay y Rinconada de Jesús	Centro	4	Reconexión de líneas de alimentación	Luminaria apagada
Loreto	Entre Calle Justo Sierra y Calle San Idefonso	Centro	28	Cambio / Instalación de Lámpara y Balastro	Luminaria apagada
Manzanares	Entre Calle Jesús María y Alhóndiga	Centro	1	Cambio / Instalación de Lámpara y Balastro	Luminaria apagada
Manzanares	Santo Tomás - 3er. Callejón de Manzanares	Centro	7	Cambio / Instalación de Fococelda	Circuito encendido de día
Margil	Entre Calle República de Guatemala Y Calle Soledad	Centro	11	Reconexión de líneas de alimentación	Luminaria apagada
Paseo de Condesa	Entre 5 de Mayo y Calle de Tacuba	Centro	1	Cambio / Instalación de Lámpara y Balastro	Luminaria apagada
Plaza de la Constitución	20 de Noviembre y José María Pino Suárez	Centro	3	Reconexión de líneas de alimentación	Luminaria apagada
		Subtotal:	75		



SOS-DGSUS-AP | Anexos

REPORTE DE LUMINARIAS REPARADAS EN CENTRO HISTÓRICO PERÍMETRO "A" SEMANA AL 23 DE AGOSTO

DIRECCIÓN	ENTRE CALLES	COLONIA	CANTIDAD	INCIDENCIA	MOTIVO
República de Argentina	Entré Calle República de Bolivia y Calle República de Venezuela	Centro	10	Reconexión de líneas de alimentación	Luminaria apagada
República de Argentina	República de Bolivia - República de Colombia	Centro	1	Cambio / Instalación de Balastro	Luminaria apagada
República de Brasil	Entré Calle República de Perú y Calle República de Nicaragua	Centro	9	Reconexión de líneas de alimentación	Luminaria apagada
República de Brasil	Entre República de Honduras y República de Paraguay	Centro	2	Cambio / Instalación de Lámpara	Luminaria apagada
República de Colombia	República de Brasil y República de Argentina	Centro	1	Reconexión de líneas de alimentación	Luminaria apagada
República de Colombia	C. Del Carmen - C. Rodríguez Puebla	Centro	2	Cableado	Luminaria apagada
República de Colombia	República de Argentina y Calle del Carmen	Centro	1	Cambio / Instalación de Lámpara	Luminaria apagada
República de Guatemala	Entre Calle Jesús María y Calle La Santísima	Centro	8	Reconexión de líneas de alimentación	Luminaria apagada
República de Uruguay	Entre Eje 1 Oriente y Santo Tomás	Centro	3	Reconexión de líneas de alimentación	Luminaria apagada
República de Uruguay	Entre Simón Bolívar y Eje Central	Centro	1	Cambio / Instalación de Lámpara y Balastro	Luminaria apagada
		Subtotal:	38		



SOS-DGSUS-AP | Anexos

REPORTE DE LUMINARIAS REPARADAS EN CENTRO HISTÓRICO PERÍMETRO "A" SEMANA AL 23 DE AGOSTO

DIRECCIÓN	ENTRE CALLES	COLONIA	CANTIDAD	INCIDENCIA	MOTIVO
República de Venezuela	Entre Calle del Carmen y Calle Rodríguez Puebla	Centro	1	Cambio / Instalación de Lámpara	Luminaria apagada
Roldán	Plaza San Pablo y República de Salvador	Centro	13	Restablecimiento de ITM	Circuito apagado
San Antonio Tomatlán	Entre Eje 1 Oriente y Calle Loreto	Centro	13	Cambio / Instalación de Lámpara	Luminaria apagada
San Camilito	República de Ecuador y Plaza Garibaldi	Centro	26	Cambio / Instalación de Fococelda	Circuito encendido de día
San Jerónimo	Entre Calle Correo Mayor y Av. José María Pino Suárez	Centro	9	Reconexión de líneas de alimentación	Luminaria apagada
Simón Bolívar	Entre Av. 5 de mayo y Av. Francisco I. Madero	Centro	1	Cambio / Instalación de Balastro y Lámpara	Luminaria apagada
Soledad	Esq. Calle Academia	Centro	1	Cambio / Instalación de Luminaria	Colocación de luminaria (Nueva)
Soledad	Esq. Calle Academia	Centro	1	Cambio / Instalación de Luminaria	Colocación de luminaria (Nueva)
		Subtotal:	65		



SOS-DGSUS-AP | Anexos

REPORTE DE LUMINARIAS REPARADAS EN CENTRO HISTÓRICO / SEMANA AL 23 DE AGOSTO

DIRECCIÓN	ENTRE CALLES	COLONIA	CANTIDAD	INCIDENCIA	MOTIVO
Alameda Central	Av. Juárez y Av. Hidalgo (entre Dr. Mora y Angela Peralta)	Centro	10	Corrección de cables cortados	Corto en registro
Alameda Central	Av. Juárez y Av. Hidalgo (entre Dr. Mora y Angela Peralta)	Centro	5	Limpieza de conexiones sulfatadas	Corto en registro
		Subtotal:	15		



SOS-DGSUS-IE's | Anexos

REPORTE DE ILUMINACIÓN ESPECIAL EN CENTRO HISTÓRICO / SEMANA AL 23 DE AGOSTO

DIRECCIÓN	ENTRE CALLES	COLONIA	CANTIDAD	INCIDENCIA	MOTIVO
Edificio de Asamblea	Plaza de la Constitución No. 10	Centro	10	Corrección de 10 proyectores	Mantenimiento
Edificio de Asamblea	Plaza de la Constitución No. 10	Centro	1	Reemplazo de un proyector	Mantenimiento
Edificio Nuevo de Gobierno	Plaza de la Constitución No. 1	Centro	8	Reemplazo de 4 proyectores	Mantenimiento
Edificio Virreinal	Plaza de la Constitución No. 2	Centro	21	Reemplazo de 16 proyectores	Mantenimiento
Plaza de la Constitución	Plaza de la Constitución No. 1	Centro	21	Corrección de luminaria	Mantenimiento
		Subtotal:	61		



SOS-DGSUS | Fuentes Centro Histórico

REHABILITACIÓN Y MANTENIMIENTO DE FUENTES EN CENTRO HISTÓRICO / SEMANA AL 23 DE AGOSTO

FUENTE	UBICACIÓN	COLONIA	CANTIDAD	INCIDENCIA	MOTIVO
Danaides, Ninfa 2	Av. Juárez y Av. Hidalgo (entre Dr. Mora y Angela Peralta)	Centro	2	Suministro y llenado de fuente	Mantenimiento
Danaides, Venus, Primavera, Neptuno, Mercurio, Américas, Américas, Géiser Hidalgo	Av. Juárez y Av. Hidalgo (entre Dr. Mora y Angela Peralta)	Centro	8	Limpieza general de fuente, espejo de agua y zonas aledañas	Mantenimiento
Ninfa 1	Av. Juárez y Av. Hidalgo (entre Dr. Mora y Angela Peralta)	Centro	1	Limpieza de malla de succión de bombas sumergibles	Mantenimiento
Primavera, Mercurio, Neptuno, Américas, Venus, Danaides, Géiser Hidalgo	Av. Juárez y Av. Hidalgo (entre Dr. Mora y Angela Peralta)	Centro	7	Limpieza general de fuente, espejo de agua y zonas aledañas	Mantenimiento
Primavera, Neptuno, Mercurio, Géiser Hidalgo, Américas, Venus, Géiser Madero, Géiser Teatro, Danaides	Av. Juárez y Av. Hidalgo (entre Dr. Mora y Angela Peralta)	Centro	9	Limpieza general de fuente, espejo de agua y zonas aledañas	Mantenimiento
		Subtotal:	27		



SOS-DGSUS | Fuentes Centro Histórico

REHABILITACIÓN Y MANTENIMIENTO DE FUENTES EN CENTRO HISTÓRICO / SEMANA AL 23 DE AGOSTO

FUENTE	UBICACIÓN	COLONIA	CANTIDAD	INCIDENCIA	MOTIVO
Salto del Agua	Eje Central y Av. Arcos De Belén	Centro	1	Aplicación de pintura en paredes y puerta de bóveda de fuente	Mantenimiento
De la Alameda Central	Av. Juárez y Av. Hidalgo (entre Dr. Mora y Angela Peralta)	Centro	49	Apagado de fuentes	Mantenimiento
De la Alameda Central	Av. Juárez y Av. Hidalgo (entre Dr. Mora y Angela Peralta)	Centro	49	Encendido de fuentes	Mantenimiento
De la Plaza Solidaridad 1, 2, 3, 4	Av. Juárez y Dr. Mora	Centro	12	Limpieza general de fuente, espejo de agua y zonas aledañas	Mantenimiento
Géiser Madero, Géiser Hidalgo, Géiser Hilton, Géiser Teatro, Danaides, Américas, Primavera, Mercurio, Neptuno, Venus, Ninfa 1, Ninfa 2	Av. Juárez y Av. Hidalgo (entre Dr. Mora y Angela Peralta)	Centro	12	Aplicación de químicos: alguicida, hipoclorito y clarificador	Mantenimiento
		Subtotal:	123		
		TOTAL:	505		

SOS-DGSUS-AP | Anexos

REPORTE DE LUMINARIAS REPARADAS EN CENTRO HISTÓRICO PERÍMETRO "A" SEMANA AL 23 DE AGOSTO

FRAY SERVANDO TERESA DE MIER



RESTABLECIMIENTO DE ITM

ISABEL LA CATÓLICA



RECONEXIÓN DE LÍNEAS DE ALIMENTACIÓN

SOS-DGSUS-AP | Anexos

REPORTE DE LUMINARIAS REPARADAS EN CENTRO HISTÓRICO PERÍMETRO "A" SEMANA AL 23 DE AGOSTO

JOSÉ MARÍA PINO SUÁREZ



RECONEXIÓN DE LÍNEAS DE ALIMENTACIÓN

REPÚBLICA DE ARGENTINA



CAMBIO / INSTALACIÓN DE BALASTRO

SOS-DGSUS-AP | Anexos

REPORTE DE LUMINARIAS REPARADAS EN CENTRO HISTÓRICO PERÍMETRO "A" SEMANA AL 23 DE AGOSTO

REPÚBLICA DE BRASIL



CAMBIO / INSTALACIÓN DE LÁMPARA

ROLDÁN



RESTABLECIMIENTO DE ITM

SOS-DGSUS-AP Centro Histórico | Anexos

ALAMEDA CENTRAL



LIMPIEZA DE CONEXIONES SULFATADAS



CORRECCIÓN DE CABLES CORTADOS

SOS-DGSUS-IE's | Anexos

PLAZA DE LA CONSTITUCIÓN

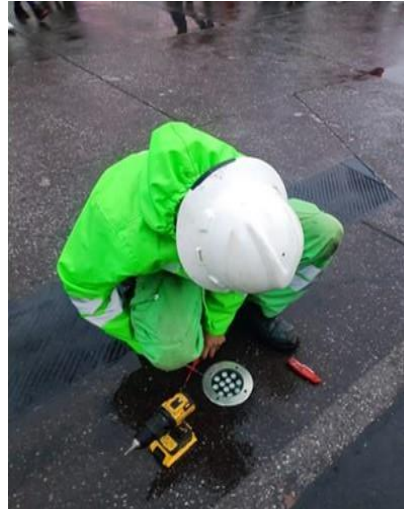

CORRECCIÓN DE LUMINARIA

SOS-DGSUS-IE's | Anexos

EDIFICIO VIRREINAL



REEMPLAZO DE 16 PROYECTORES

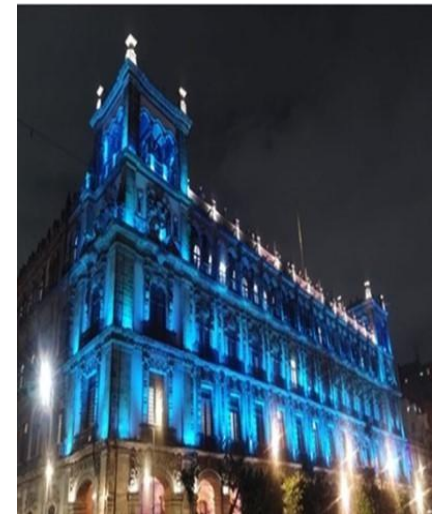

SOS-DGSUS-IE's | Anexos

EDIFICIO DE ASAMBLEA

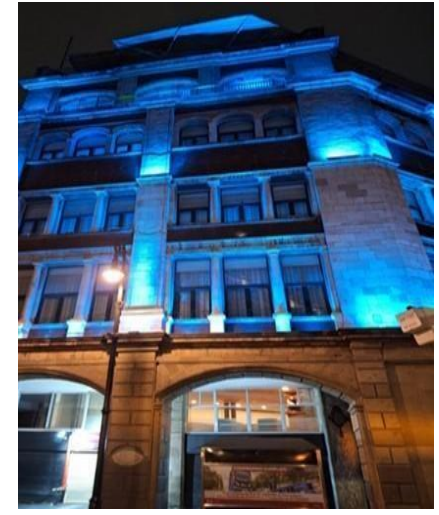

CORRECCIÓN DE 10 PROYECTORES

SOS-DGSUS-Fuentes Centro Histórico | Anexos

**FUENTE GÉISER
HIDALGO**



**LIMPIEZA GENERAL DE
FUENTE, ESPEJO DE AGUA Y
ZONAS ALEDAÑAS**

FUENTE SALTO DEL AGUA



**APLICACIÓN DE PINTURA EN PAREDES Y PUERTA DE
BÓVEDA DE FUENTE**



SOS-DGSUS-AP | Anexos

REPORTE DE LUMINARIAS REPARADAS EN CENTRO HISTÓRICO PERÍMETRO "A" SEMANA AL 30 DE AGOSTO

DIRECCIÓN	ENTRE CALLES	COLONIA	CANTIDAD	INCIDENCIA	MOTIVO
Mariana Rodríguez del Toro de Lazarín	República de Chile e Ignacio allende	Centro	22	Reconexión a líneas de alimentación	Circuito apagado
José María Pino Suárez	Calle San Jerónimo y Av. José María Izazaga	Centro	1	Cambio / instalación de lámpara, balastro y socket	Luminaria apagada
Apartado	República de Argentina - C. Carmen	Centro	1	Cambio / instalación de luminaria	Reemplazo de luminaria
Calle Emiliano Zapata	Calle la Santísima y Eje 1 Oriente	Centro	15	Cambio / instalación de balastro	Luminaria apagada
Calle Justo Sierra	Calle Loreto y Calle del Carmen	Centro	20	Cableado	Circuito apagado
Calle Ramón corona	Calle República del Salvador y Calle plaza San Pablo	Centro	12	Reconexión a líneas de alimentación	Luminaria apagada
Calle Ramón Corona	Eje 1 Oriente y Calle Roldán	Centro	17	Restablecimiento de termomagnético	Luminaria apagada
Cjón. Vaquitas	Ignacio Comonfort y República de Honduras	Centro	9	Cableado	Luminaria apagada
Comonfort	Esq. Calle República de Paraguay	Centro	2	Cableado	Luminaria en intermitencia
Correo Mayor	Calle Venustiano Carranza y Calle República de Uruguay	Centro	1	Cambio / instalación de lámpara	Luminaria apagada
		Subtotal:	100		



SOS-DGSUS-AP | Anexos

REPORTE DE LUMINARIAS REPARADAS EN CENTRO HISTÓRICO PERÍMETRO "A" SEMANA AL 30 DE AGOSTO

DIRECCIÓN	ENTRE CALLES	COLONIA	CANTIDAD	INCIDENCIA	MOTIVO
Del Carmen	Calle Apartado y Calle República de Bolivia	Centro	1	Cambio / instalación de lámpara y socket	Luminaria apagada
Del Carmen	Calle San Idelfonso y Calle Justo Sierra	Centro	1	Cambio / instalación de lámpara y balastro	Luminaria apagada
Loreto	Calle República de Guatemala y Calle Justo Sierra	Centro	40	Reconexión de líneas de alimentación	Luminaria apagada
Mesones	C. 5 de febrero - Isabel la Católica	Centro	1	Cambio / instalación de lámpara y balastro	Luminaria apagada
Motolinía	Esq. 16 de septiembre	Centro	1	Cambio / instalación de luminaria	Colocación de luminaria (nueva)
República de Bolivia	República de Argentina y República de Brasil	Centro	1	Cambio / instalación de lámpara	Luminaria apagada
República de Brasil	Calle República de Paraguay y Eje 1 Norte	Centro	28	Cableado	Luminaria apagada
República de Brasil	Calle República de Perú y Calle República de Nicaragua	Centro	9	Cambio / instalación de fotocelda	Luminaria apagada
República de Colombia	Calle del Carmen y Calle Rodríguez Puebla	Centro	2	Reconexión de líneas de alimentación	Luminaria apagada
República de Guatemala	Calle Jesús María y Calle La Santísima	Centro	8	Reconexión a líneas de alimentación	Luminaria apagada
		Subtotal:	92		



SOS-DGSUS-AP | Anexos

REPORTE DE LUMINARIAS REPARADAS EN CENTRO HISTÓRICO PERÍMETRO "A" SEMANA AL 30 DE AGOSTO

DIRECCIÓN	ENTRE CALLES	COLONIA	CANTIDAD	INCIDENCIA	MOTIVO
República de Perú	Entre Calle República de Brasil y Calle República de Argentina	Centro	1	Reconexión de líneas de alimentación	Luminaria apagada
República de Uruguay	Bolivia - Eje Central	Centro	1	Cambio / instalación de lámpara	Luminaria apagada
República del Salvador	Isabel la Católica - Bolívar	Centro	1	Cambio / instalación de lámpara y balastro	Luminaria apagada
República del Salvador	Isabel la Católica - Bolívar	Centro	2	Reconexión de líneas de alimentación	Luminaria apagada
República del salvador	Eje Lazarán Central - Aldaco	Centro	1	Cambio / instalación de lámpara y balastro	Luminaria apagada
San Antonio Tomatlán	1er. Callejón Mixcalco y Eje 1 Oriente	Centro	4	Reconexión a líneas de alimentación	Luminaria apagada
San Jerónimo	Calle Isabel la Católica y Calle 5 de Febrero	Centro	14	Restablecimiento de termomagnético	Luminaria apagada
Simón Bolívar	Av. Francisco I. Madero y República de Uruguay	Centro	24	Restablecimiento de termomagnético	Luminaria apagada
Soledad	Calle Alhóndiga y Calle Jesús María	Centro	1	Cambio / instalación de lámpara	Luminaria apagada
		Subtotal:	49		



SOS-DGSUS-AP | Anexos

REPORTE DE LUMINARIAS REPARADAS EN CENTRO HISTÓRICO / SEMANA AL 30 DE AGOSTO

DIRECCIÓN	ENTRE CALLES	COLONIA	CANTIDAD	INCIDENCIA	MOTIVO
Alameda Central	Av. Juárez y Av. Hidalgo (entre Dr. Mora y Angela Peralta)	Centro	1	Cambio de balastro	Luminaria apagada
Alameda Central	Av. Juárez y Av. Hidalgo (entre Dr. Mora y Angela Peralta)	Centro	1	Cambio de balastro y lámpara tipo mogul	Luminaria apagada
Alameda Central	Av. Juárez y Av. Hidalgo (entre Dr. Mora y Angela Peralta)	Centro	1	Cambio de foco y balastro	Luminaria apagada
Alameda Central	Av. Juárez y Av. Hidalgo (entre Dr. Mora y Angela Peralta)	Centro	15	Reconexión de líneas	Corto en registro
Alameda Central	Av. Juárez y Av. Hidalgo (entre Dr. Mora y Angela Peralta)	Centro	1	Reconexiones	Luminaria apagada
		Subtotal:	19		



SOS-DGSUS-IE's | Anexos

REPORTE DE ILUMINACIÓN ESPECIAL EN CENTRO HISTÓRICO / SEMANA AL 30 DE AGOSTO

EDIFICIO O MONUMENTO	ENTRE CALLES	COLONIA	CANTIDAD	INCIDENCIA	MOTIVO
Edificio de Asamblea	Plaza de la Constitución No. 10	Centro	15	Se reemplazan 15 reflectores	Mantenimiento
Edificio Nuevo de Gobierno	Plaza de la Constitución No. 2	Centro	36	Se instalan 36 proyectores color graze de 1pie	Mantenimiento
Plaza de la Constitución	Plaza de la Constitución No. 1	Centro	15	Se refuerzan 15 luminarias empotrables en la plancha del zócalo	Mantenimiento
		Subtotal:	66		



SOS-DGSUS | Fuentes Centro Histórico

REHABILITACIÓN Y MANTENIMIENTO DE FUENTES EN CENTRO HISTÓRICO / SEMANA AL 30 DE AGOSTO

FUENTE	UBICACIÓN	COLONIA	CANTIDAD	INCIDENCIA	MOTIVO
Fuente Américas, Danaides, Géiser Hidalgo, Géiser Madero, Mercurio, Neptuno, Primavera, Venus	Av. Juárez y Av. Hidalgo (entre Dr. Mora y Angela Peralta)	Centro	8	Limpieza general de fuente, espejo de agua y zonas aledañas	Mantenimiento
Fuente Américas, Mercurio, Primavera, Danaides, Venus, Neptuno, Géiser Hidalgo, Géiser Madero	Av. Juárez y Av. Hidalgo (entre Dr. Mora y Angela Peralta)	Centro	8	Limpieza general de fuente, espejo de agua y zonas aledañas	Mantenimiento
Fuente Danaides, Venus, Américas, Primavera, Mercurio, Neptuno, Ninfa 1, Ninfa 2, Géiser Teatro, Géiser Madero, Géiser Hilton, Géiser Hidalgo	Av. Juárez y Av. Hidalgo (entre Dr. Mora y Angela Peralta)	Centro	12	Aplicación de químicos: alguicida, hipoclorito y clarificador	Mantenimiento
Fuente Danaides, Venus, Américas, Primavera, Mercurio, Neptuno, Ninfa 1, Ninfa 2, Géiser Teatro, Géiser Madero, Géiser Hilton, Géiser Hidalgo	Av. Juárez y Av. Hidalgo (entre Dr. Mora y Angela Peralta)	Centro	12	Limpieza general de fuente, espejo de agua y zonas aledañas	Mantenimiento
		Subtotal:	40		



SOS-DGSUS | Fuentes Centro Histórico

REHABILITACIÓN Y MANTENIMIENTO DE FUENTES EN CENTRO HISTÓRICO / SEMANA AL 30 DE AGOSTO

FUENTE	UBICACIÓN	COLONIA	CANTIDAD	INCIDENCIA	MOTIVO
Fuente Géiser Hidalgo	Av. Juárez y Av. Hidalgo (entre Dr. Mora y Angela Peralta)	Centro	1	Suministro y llenado de fuente	Mantenimiento
Fuente Géiser Hidalgo, Neptuno, Primavera, Venus, Géiser Madero, Danaides	Av. Juárez y Av. Hidalgo (entre Dr. Mora y Angela Peralta)	Centro	6	Limpieza general de fuente, espejo de agua y zonas aledañas	Mantenimiento
Fuente Salto del Agua	Eje Central y Av. Arcos de Belén	Centro	2	Suministro y llenado de fuente	Mantenimiento
Fuentes de la Alameda Central	Av. Juárez y Av. Hidalgo (entre Dr. Mora y Angela Peralta)	Centro	49	Apagado de fuentes	Mantenimiento
Fuentes de la Alameda Central	Av. Juárez y Av. Hidalgo (entre Dr. Mora y Angela Peralta)	Centro	49	Encendido de fuentes	Mantenimiento
Fuentes de la Plaza Solidaridad 1, 2, 3 y 4	Av. Juárez y Dr. Mora	Centro	12	Limpieza general de fuente, espejo de agua y zonas aledañas	Mantenimiento
		Subtotal:	119		
		TOTAL:	485		

SOS-DGSUS-AP | Anexos

REPORTE DE LUMINARIAS REPARADAS EN CENTRO HISTÓRICO PERÍMETRO "A" SEMANA AL 30 DE AGOSTO

C. MARIANA RODRÍGUEZ DEL TORO DE LAZARÍN



RECONEXIÓN A LÍNEAS DE ALIMENTACIÓN

CALLE EMILIANO ZAPATA



CAMBIO / INSTALACIÓN DE BALASTRO

SOS-DGSUS-AP | Anexos

REPORTE DE LUMINARIAS REPARADAS EN CENTRO HISTÓRICO PERÍMETRO "A" SEMANA AL 30 DE AGOSTO

CALLE JUSTO SIERRA



CABLEADO

CALLE RAMÓN CORONA



RESTABLECIMIENTO DE TERMOMAGNÉTICO

SOS-DGSUS-AP | Anexos

REPORTE DE LUMINARIAS REPARADAS EN CENTRO HISTÓRICO PERÍMETRO "A" SEMANA AL 30 DE AGOSTO

JOSÉ MARÍA PINO SUÁREZ



CAMBIO / INSTALACIÓN DE LÁMPARA, BALASTRO Y SOCKET

REPÚBLICA DE GUATEMALA



RECONEXIÓN A LÍNEAS DE ALIMENTACIÓN

SOS-DGSUS-AP Centro Histórico | Anexos

ALAMEDA CENTRAL



RECONEXIÓN DE LÍNEAS



CAMBIO DE FOCO Y
BALASTRO



CAMBIO DE BALASTRO Y
LÁMPARA TIPO MOGUL

SOS-DGSUS-IE's | Anexos

PLAZA DE LA CONSTITUCIÓN



SE REEMPLAZAN 15
REFLECTORES

EDIFICIO NUEVO DE GOBIERNO

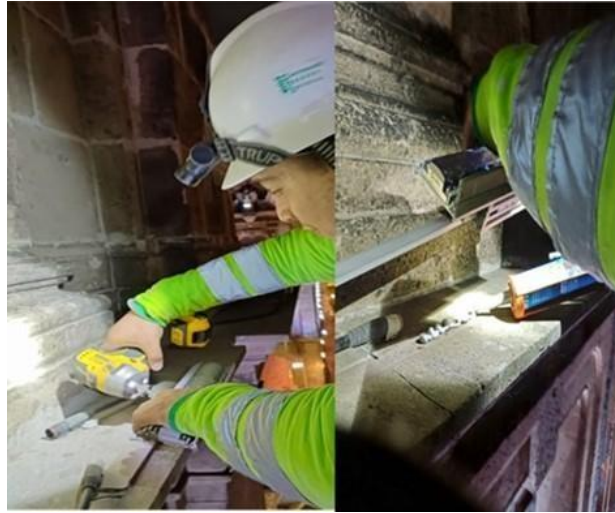

SE INSTALAN 36 PROYECTORES COLOR GRAZE
DE 1 PIE

EDIFICIO DE ASAMBLEA

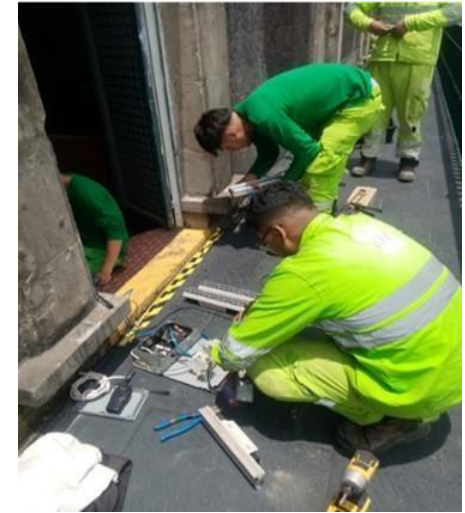

SE REEMPLAZAN 15
REFLECTORES

SOS-DGSUS-Fuentes Centro Histórico | Anexos

FUENTE PRIMAVERA



**LIMPIEZA GENERAL DE FUENTE, ESPEJO DE AGUA Y
ZONAS ALEDAÑAS**

FUENTE PLAZA DE LA SOLIDARIDAD 3



**LIMPIEZA GENERAL DE FUENTE, ESPEJO DE AGUA Y ZONAS
ALEDAÑAS**

SOS-DGSUS-Fuentes Centro Histórico | Anexos

FUENTE VENUS



LIMPIEZA GENERAL DE FUENTE, ESPEJO DE AGUA Y ZONAS ALEDAÑAS



APLICACIÓN DE QUÍMICOS: ALGUICIDA, HIPOCLORITO Y CLARIFICADOR

SOS-DGSUS-AP | Seguimiento de Indicadores

24,287

Incidencias de infraestructura del perímetro ACH
agosto

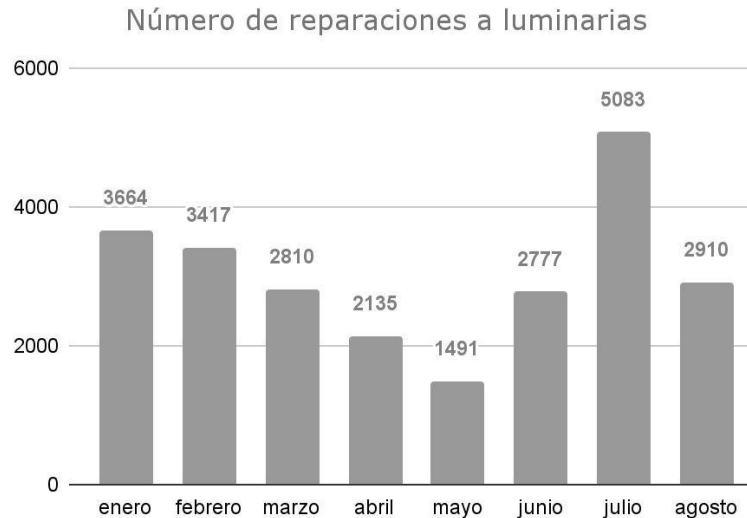



Secretaría de Obras y Servicios

Dirección General de Servicios Urbanos y
Sustentabilidad



SOS-DGSUS | Indicadores

Estrategia	Indicador	Reporte al 01/09	U. Medida	Periodicidad	Próximo reporte
Limpieza	01) Barrido de guarnición en PA del CH	12,312.16	kilómetros	quincenal	17 de Septiembre
Limpieza	02) Barrido de Corredor peatonal Circuito Plaza de la Constitución	2,716,000	metros cuadrados		
Recolección	03) Residuos sólidos y recolección producto de barrido	9,970	metros cúbicos		
	04) Tierra recolectada en PA del CH	114.00	metros cúbicos		
Limpieza	05) Papeleo en área verde	169,960	metros cuadrados		



SOS-DGSUS | Indicadores

Estrategia	Indicador	Reporte al 01/09	U. Medida	Periodicidad	Próximo reporte
Lavado	06) Lavado de papeleras	1,120	piezas	quincenal	17 de Septiembre
	07) Lavado en Plazas, calles, corredores semi/peatonales en PA de CH	824,161	metros cuadrados		
	08) Sitio críticos lavados en PA de CH	256	Sitios		
	09) Lavado de mobiliario urbano	12,293	Metros cuadrados		
Recolección	10) Recolección en tiraderos clandestinos en PA de CH (25 tiraderos)	350	sitios		
Limpieza	11) Limpieza de chicles en corredor Madero, Av. Juárez, Av. Hidalgo y Plaza de la Constitución	3,786	piezas		
Eliminación de grafiti	12) Eliminación de grafiti en PA de CH	64	metros cuadrados		
Limpieza	13) Retiro de propaganda en PA de CH	3,137	piezas		



SOS-DGSUS Subdirección de Limpieza Zona Centro | Anexo de indicadores

ELIMINACIÓN DE GRAFITTI

VIALIDAD	Cantidad	U.M.
SAN JERÓNIMO, DE JOSÉ MARÍA PINO SUÁREZ A SIMÓN BOLÍVAR	23	m2
AV. JUÁREZ, DE BALDERAS A EJE CENTRAL LÁZARO CÁRDENAS	16	m2
TACUBA, DE MONTE DE PIEDADA EJE CENTRAL LÁZARO CÁRDENAS	25	m2
TOTAL	64	m2

SOS-DGSUS Subdirección de Limpieza Zona Centro | Anexo de indicadores

ELIMINACIÓN DE GRAFITTI VÁNDALICO 64 M2





SOS-DGSUS Subdirección de Limpieza Zona Centro | Anexo de indicadores

INFORME DE APOYO REALIZADO AL INSTITUTO DE ATENCIÓN A POBLACIONES PRIORITARIAS PERIMETROS A Y B
PERIODO: DEL 19 AL 29 DE AGOSTO DE 2024

VIALIDAD	UBICACIÓN	DIAS LABORADOS	FRECUENCIAS DE ATENCIÓN	BARRIDO MANUAL M2	RECOLECCIÓN DE RESIDUOS M3	OBSERVACIONES
CORREDOR PEATONAL SAN ILDEFONSO	DE DEL CARMEN A REPÚBLICA DE ARGENTINA	11	27	60,750	7.20	SE REALIZO BARRIDO EN BANQUETA
PLAZA DE LA CONCEPCIÓN CUEPOPAN	DE BELISARIO DOMÍNGUEZ A REPÚBLICA DE PERÚ	8	10	30,000	6.60	
LUIS GONZÁLEZ OBREGÓN	DE REPÚBLICA DE ARGENTINA A REPÚBLICA DE BRASIL	11	27	2,700	6.40	
PLAZA 23 DE MAYO	BELISARIO DOMÍNGUEZ Y REPÚBLICA DE BRASIL	11	27	65,718	7.50	
CORREDOR PEATONAL LEANDRO VALLE	DE REPÚBLICA DE PERÚ A 23 DE MAYO	11	27	60,480	13.80	



SOS-DGSUS Subdirección de Limpieza Zona Centro | Anexo de indicadores

INFORME DE APOYO REALIZADO AL INSTITUTO DE ATENCIÓN A POBLACIONES PRIORITARIAS PERIMETROS A Y B

VIALIDAD	UBICACIÓN	DIAS LABORADOS	FRECUENCIAS DE ATENCIÓN	BARRIDO MANUAL M2	RECOLECCIÓN DE RESIDUOS M3	OBSERVACIONES
REPÚBLICA DE BRASIL	ESQUINA REPÚBLICA DE COLOMBIA	11	18	1,800	4.20	SE REALIZO EL BARRIDO EN BANQUETA
CALLEJÓN DE ECUADOR	DE EJE 1 NORTE A REPÚBLICA DE ECUADOR	10	17	10,200	16.40	
EJE 1 ORIENTE VIDAL ALCOCER	ESQUINA LECUMBERRI	8	8	1,120	31.80	SE REALIZO BARRIDO EN ARROYO VEHICULAR Y BANQUETA
PLAZA SANTA CATARINA	REPÚBLICA DE BRASIL, ESQUINA REPÚBLICA DE NICARAGUA	4	4	11,492	1.80	
SAN JERÓNIMO	ENTRE ISABEL LA CATÓLICA Y SOMÓN BOLÍVAR	1	1	100	0.20	SE REALIZO EL BARRIDO EN BANQUETA



SOS-DGSUS Subdirección de Limpieza Zona Centro | Anexo de indicadores

INFORME DE APOYO REALIZADO AL INSTITUTO DE ATENCIÓN A POBLACIONES PRIORITARIAS PERIMETROS A Y B

VIALIDAD	UBICACIÓN	DIAS LABORADOS	FRECUENCIAS DE ATENCIÓN	BARRIDO MANUAL M2	RECOLECCIÓN DE RESIDUOS M3	OBSERVACIONES
PLAZA SAN FERNANDO	AV. HIDALGO Y EJE 1 PONIENTE GUERRERO	2	2	500	2.40	

SOS-DGSUS Subdirección de Limpieza Zona Centro | Anexo de indicadores

ACTIVIDADES DE LIMPIEZA EN EL CORREDOR PEATONAL SAN ILDEFONSO, EN APOYO AL INSTITUTO DE ATENCIÓN A POBLACIONES PRIORITARIAS (IAPP) Y LA SECRETARIA DE SEGURIDAD CIUDADANA (SSC)



SOS-DGSUS Subdirección de Limpieza Zona Centro | Anexo de indicadores

CORREDOR PEATONAL SAN ILDEFONSO

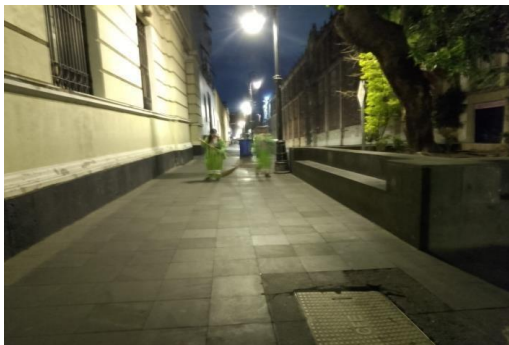

SOS-DGSUS Subdirección de Limpieza Zona Centro | Anexo de indicadores

ACTIVIDADES DE LIMPIEZA EN PLAZA DE LA CONCEPCIÓN CUECOPAN, EN APOYO AL INSTITUTO DE ATENCIÓN A POBLACIONES PRIORITARIAS (IAPP) Y A LA SECRETARIA DE SEGURIDAD CIUDADANA (SSC)



SOS-DGSUS Subdirección de Limpieza Zona Centro | Anexo de indicadores

PLAZA DE LA CONCEPCIÓN CUECOPAN



SOS-DGSUS Subdirección de Limpieza Zona Centro | Anexo de indicadores

ACTIVIDADES DE LIMPIEZA EN CALLE LUIS GONZÁLEZ OBREGÓN, EN APOYO AL INSTITUTO DE ATENCIÓN A POBLACIONES PRIORITARIAS (IAPP) Y A LA SECRETARIA DE SEGURIDAD CIUDADANA (SSC)



SOS-DGSUS Subdirección de Limpieza Zona Centro | Anexo de indicadores

CALLE LUIS GONZÁLEZ OBREGÓN

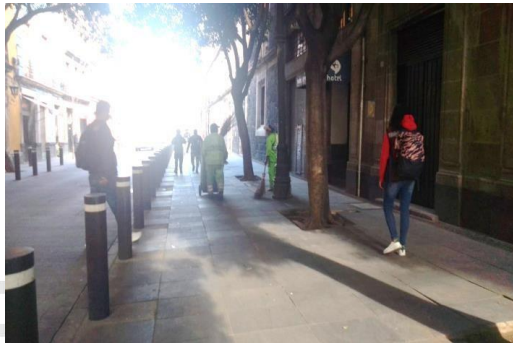

SOS-DGSUS Subdirección de Limpieza Zona Centro | Anexo de indicadores

ACTIVIDADES DE LIMPIEZA EN PLAZA 23 DE MAYO UBICADA EN BELISARIO DOMÍNGUEZ ESQUINA REPÚBLICA DE BRASIL EN APOYO AL INSTITUTO DE ATENCIÓN A POBLACIONES PRIORITARIAS (IAPP) Y A LA SECRETARIA DE SEGURIDAD CIUDADANA (SSC)



SOS-DGSUS Subdirección de Limpieza Zona Centro | Anexo de indicadores

PLAZA 23 DE MAYO



SOS-DGSUS Subdirección de Limpieza Zona Centro | Anexo de indicadores

ACTIVIDADES DE LIMPIEZA EN LEANDRO VALLE EN APOYO AL INSTITUTO DE ATENCIÓN A POBLACIONES PRIORITARIAS (IAPP) Y A LA SECRETARIA DE SEGURIDAD CIUDADANA (SSC)



SOS-DGSUS Subdirección de Limpieza Zona Centro | Anexo de indicadores

CORREDOR PEATONAL LEANDRO VALLE



SOS-DGSUS Subdirección de Limpieza Zona Centro | Anexo de indicadores

ACTIVIDADES DE LIMPIEZA EN REPÚBLICA DE BRASIL Y REPÚBLICA DE BOLIVIA EN APOYO AL INSTITUTO DE ATENCIÓN A POBLACIONES PRIORITARIAS (IAPP) Y A LA SECRETARIA DE SEGURIDAD CIUDADANA (SSC)



SOS-DGSUS Subdirección de Limpieza Zona Centro | Anexo de indicadores

CALLE REPÚBLICA DE BRASIL



SOS-DGSUS Subdirección de Limpieza Zona Centro | Anexo de indicadores

ACTIVIDADES DE LIMPIEZA EN CALLEJÓN DE REPÚBLICA DE ECUADOR, EN APOYO AL INSTITUTO DE ATENCIÓN A POBLACIONES PRIORITARIAS (IAPP) Y LA SECRETARIA DE SEGURIDAD CIUDADANA (SSC)



SOS-DGSUS Subdirección de Limpieza Zona Centro | Anexo de indicadores

CALLEJÓN DE REPÚBLICA DE ECUADOR



SOS-DGSUS Subdirección de Limpieza Zona Centro | Anexo de indicadores

ACTIVIDADES DE LIMPIEZA EN EJE 1 ORIENTE VIDAL ALCOCKER ESQUINA LECUMBERRI, EN APOYO AL INSTITUTO DE ATENCIÓN A POBLACIONES PRIORITARIAS (IAPP) Y LA SECRETARIA DE SEGURIDAD CIUDADANA (SSC)

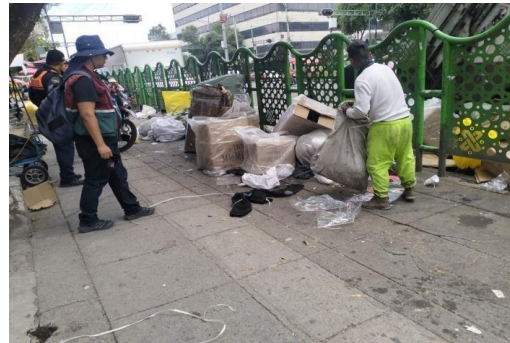
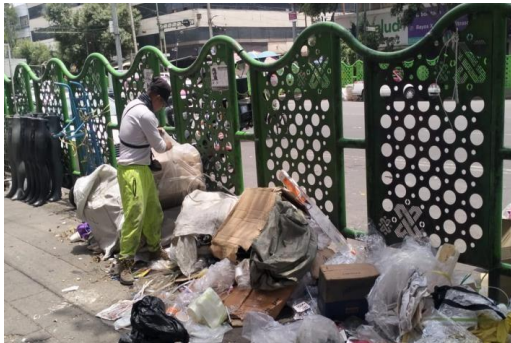

SOS-DGSUS Subdirección de Limpieza Zona Centro | Anexo de indicadores

EJE 1 ORIENTE VIDAL ALCOCER ESQUINA LECUMBERRI

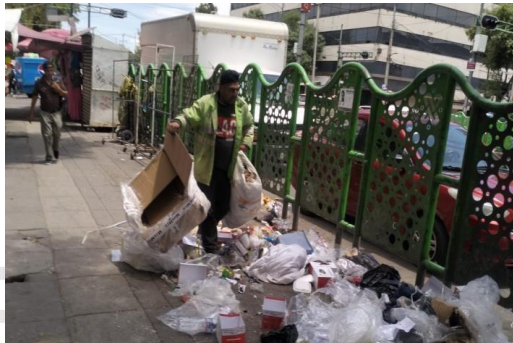

SOS-DGSUS Subdirección de Limpieza Zona Centro | Anexo de indicadores

ACTIVIDADES DE LIMPIEZA EN PLAZA SANTA CATARINA EN APOYO AL INSTITUTO DE ATENCIÓN A POBLACIONES PRIORITARIAS (IAPP), Y LA SECRETARIA DE SEGURIDAD CIUDADANA (SSC)

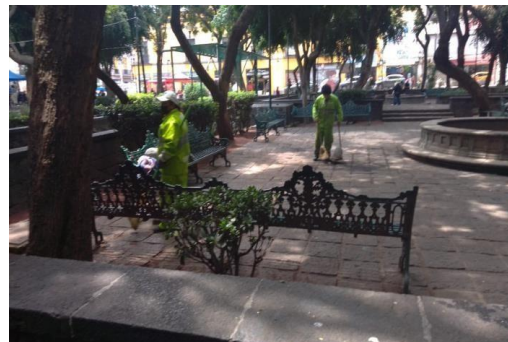

SOS-DGSUS Subdirección de Limpieza Zona Centro | Anexo de indicadores

PLAZA SANTA CATARINA

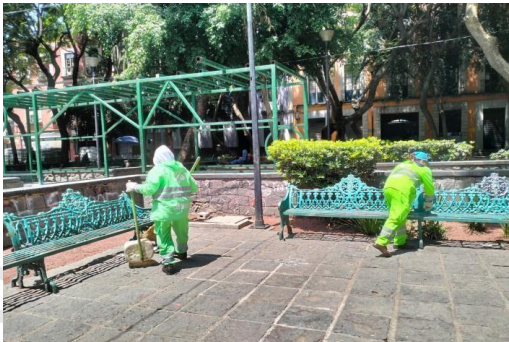

SOS-DGSUS Subdirección de Limpieza Zona Centro | Anexo de indicadores

ACTIVIDADES DE LIMPIEZA EN CALLE SAN JERÓNIMO EN APOYO AL INSTITUTO DE ATENCIÓN A POBLACIONES PRIORITARIAS (IAPP), POR RETIRO DE PERSONAS EN SITUACIÓN VULNERABLE



SOS-DGSUS Subdirección de Limpieza Zona Centro | Anexo de indicadores

ACTIVIDADES DE LIMPIEZA EN PLAZA SAN FERNANDO EN APOYO AL INSTITUTO DE ATENCIÓN A POBLACIONES PRIORITARIAS (IAPP), POR RETIRO DE PERSONAS EN SITUACIÓN VULNERABLE.



SOS-DGSUS Subdirección de Limpieza Zona Centro | Anexo de indicadores

ACTIVIDADES DE LIMPIEZA EN PLAZA SAN FERNANDO EN APOYO AL INSTITUTO DE ATENCIÓN A POBLACIONES PRIORITARIAS (IAPP), Y LA SECRETARÍA DE SEGURIDAD CIUDADANA (SSC)



SOS-DGSUS Subdirección de Limpieza Zona Centro | Anexo de indicadores

PLANTÓN DEL FRENTE INTERNACIONAL OBRADORISTA, EN PLAZA SEMINARIO



SOS-DGSUS Subdirección de Limpieza Zona Centro | Anexo de indicadores

PLANTÓN DEL FRENTE INTERNACIONAL OBRADORISTA, EN PLAZA SEMINARIO

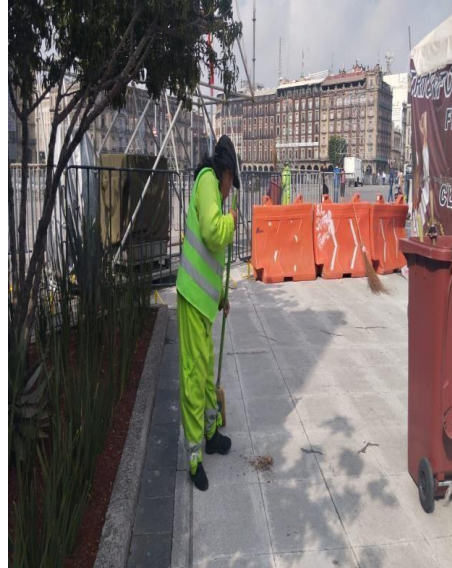

SOS-DGSUS Subdirección de Limpieza Zona Centro | Anexo de indicadores

LIMPIEZA EN PLAZA FUNDACIÓN CON MOTIVO DEL PLANTÓN DEL “FRENTE NACIONAL DE LIBERACIÓN SOCIAL”



REDMI NOTE 13

23/09/2024 11:56

REDMI NOTE 13

21/08/2024 08:53

SOS-DGSUS Subdirección de Limpieza Zona Centro | Anexo de indicadores

LIMPIEZA EN PLAZA FUNDACIÓN CON MOTIVO DEL PLANTÓN DEL “FRENTE NACIONAL DE LIBERACIÓN SOCIAL”



SOS-DGSUS Subdirección de Limpieza Zona Centro | Anexo de indicadores

LIMPIEZA EN CALLE 20 DE NOVIEMBRE CON MOTIVO DEL PLANTÓN DEL “MOVIMIENTO DE UNIFICACIÓN Y LUCHA TRIQUI INDEPENDIENTE”



SOS-DGSUS Subdirección de Limpieza Zona Centro | Anexo de indicadores

LIMPIEZA EN CALLE 20 DE NOVIEMBRE CON MOTIVO DEL PLANTÓN DEL “MOVIMIENTO DE UNIFICACIÓN Y LUCHA TRIQUI INDEPENDIENTE”



SOS-DGSUS Subdirección de Limpieza Zona Centro | Anexo de indicadores

LIMPIEZA POR EL DESMONTAJE DE LA LOGÍSTICA DE LA “X FIESTA DE LAS CULTURAS PUEBLOS INDÍGENAS, Y BARRIOS ORIGINARIOS DE LA CDMX”, EN PLAZA DE LA CONSTITUCIÓN



SOS-DGSUS Subdirección de Limpieza Zona Centro | Anexo de indicadores

LIMPIEZA POR EL DESMONTAJE DE LA LOGÍSTICA DE LA “X FIESTA DE LAS CULTURAS PUEBLOS INDÍGENAS Y BARRIOS ORIGINARIOS DE LA CDMX”, EN PLAZA DE LA CONSTITUCIÓN



SOS-DGSUS Subdirección de Limpieza Zona Centro | Anexo de indicadores

LAVADO POR EL DESMONTAJE DE LA LOGÍSTICA DE LA “X FIESTA DE LAS CULTURAS INDÍGENAS, PUEBLOS Y BARRIOS ORIGINARIOS DE LA CDMX”, EN PLAZA DE LA CONSTITUCIÓN

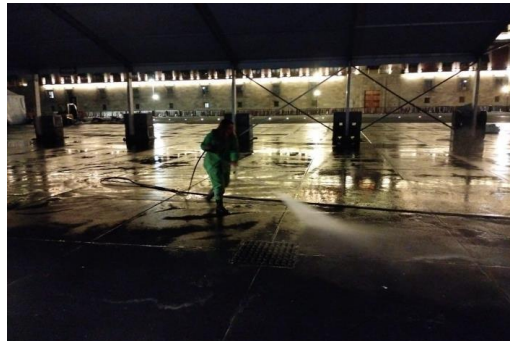

SOS-DGSUS Subdirección de Limpieza Zona Centro | Anexo de indicadores

LAVADO POR EL DESMONTAJE DE LA LOGÍSTICA DE LA “X FIESTA DE LAS CULTURAS INDÍGENAS, PUEBLOS Y BARRIOS ORIGINARIOS DE LA CDMX”, EN PLAZA DE LA CONSTITUCIÓN



SOS-DGSUS Subdirección de Limpieza Zona Centro | Anexo de indicadores

LAVADO POR EL DESMONTAJE DE LA LOGÍSTICA DE LA “X FIESTA DE LAS CULTURAS INDÍGENAS, PUEBLOS Y BARRIOS ORIGINARIOS DE LA CDMX”, EN PLAZA DE LA CONSTITUCIÓN



SOS-DGSUS Subdirección de Limpieza Zona Centro | Anexo de indicadores

APOYO CON VEHÍCULO DE RECOLECCIÓN EN EL “DESMONTAJE DE LA PIRAMIDE DEL KUKULCAN” EN PLAZA DE LA CONSTITUCIÓN

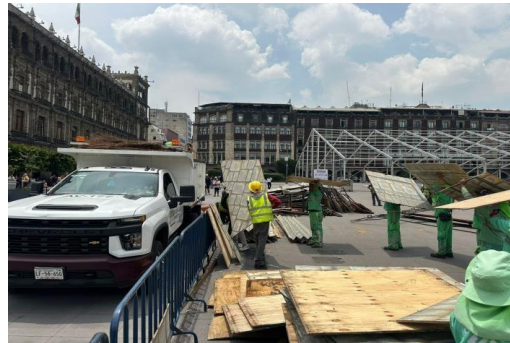

SOS-DGSUS Subdirección de Limpieza Zona Centro | Anexo de indicadores

APOYO CON VEHÍCULO DE RECOLECCIÓN EN EL “DESMONTAJE DE LA PIRAMIDE DEL KUKULCAN” EN PLAZA DE LA CONSTITUCIÓN

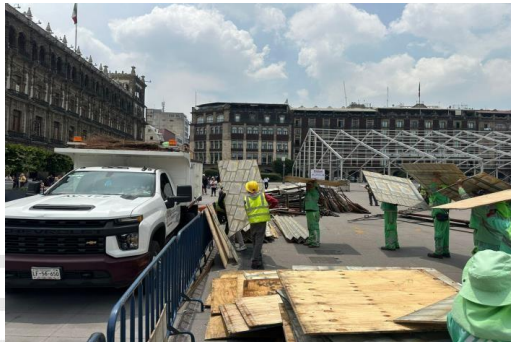

SOS-DGSUS Subdirección de Limpieza Zona Centro | Anexo de indicadores

LIMPIEZA EN PLAZA SANTA CATARINA, DERIVADO DE LOS EVENTOS SOCIO-CULTURALES PROGRAMADO POR EL FIDEICOMISO CENTRO HISTÓRICO DE LA CIUDAD DE MÉXICO, “POESÍA ENTRE AMIGOS”



SOS-DGSUS Subdirección de Limpieza Zona Centro | Anexo de indicadores

LIMPIEZA EN PLAZA SANTA CATARINA, DERIVADO DE LOS EVENTOS SOCIO-CULTURALES PROGRAMADO POR EL FIDEICOMISO CENTRO HISTÓRICO DE LA CIUDAD DE MÉXICO, “CORO-DISCUBRIENDO MI VOZ”



SOS-DGSUS Subdirección de Limpieza Zona Centro | Anexo de indicadores

LIMPIEZA EN PLAZA DE LA CONSTITUCIÓN CON MOTIVO DEL EVENTO DEPORTIVO “XLI EDICIÓN DEL MARATÓN DE LA CIUDAD DE MÉXICO, TELCEL 2024” POR EL INSTITUTO DEL DEPORTE DE LA CIUDAD DE MÉXICO.



SOS-DGSUS Subdirección de Limpieza Zona Centro | Gráficas de indicadores

BARRIDO MANUAL

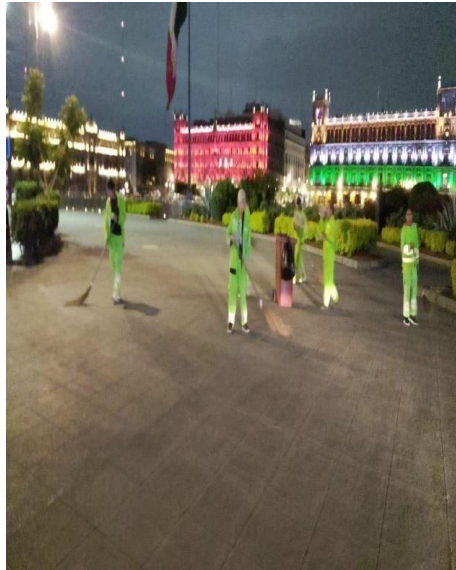

SOS-DGSUS Subdirección de Limpieza Zona Centro | Gráficas de indicadores

RECOLECCIÓN DE RESIDUOS SÓLIDOS

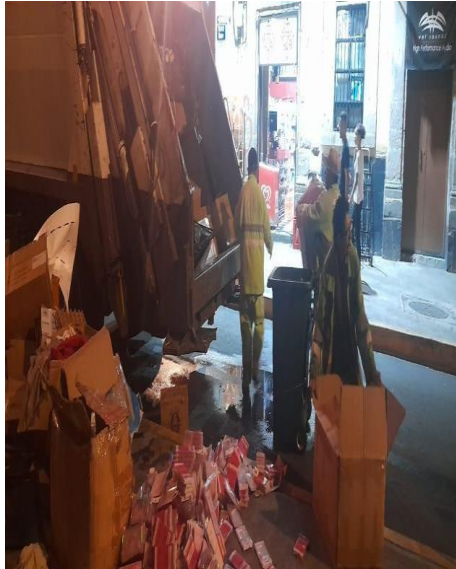

RECOLECCIÓN DE TIRADEROS CLANDESTINOS



SOS-DGSUS Subdirección de Limpieza Zona Centro | Gráficas de indicadores

LAVADO

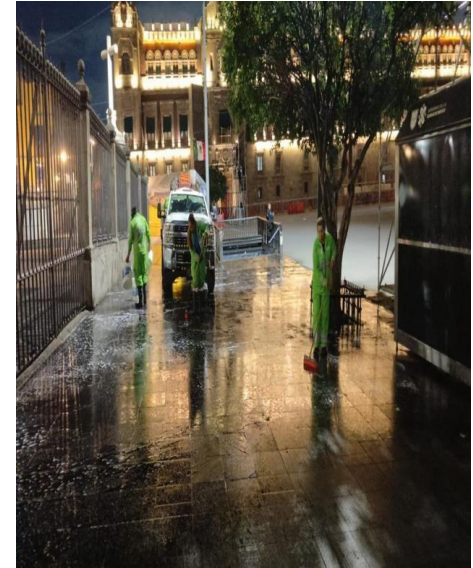

SOS-DGSUS Subdirección de Limpieza Zona Centro | Gráficas de indicadores

LAVADO DE PAPELERAS

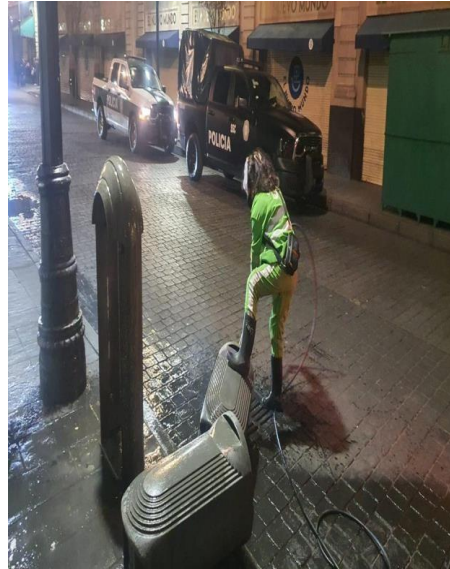

RETIRO DE PROPAGANDA



SOS-DGSUS Subdirección de Limpieza Zona Centro | Gráficas de indicadores

RETIRO DE CHICLES





SOS-DGSUS Subdirección de Parques B | Seguimiento de Indicadores

162,432 m3

Residuos sólidos y recolección producto de barrido
agosto

Recolección de residuos sólidos levantados en
tiraderos clandestinos

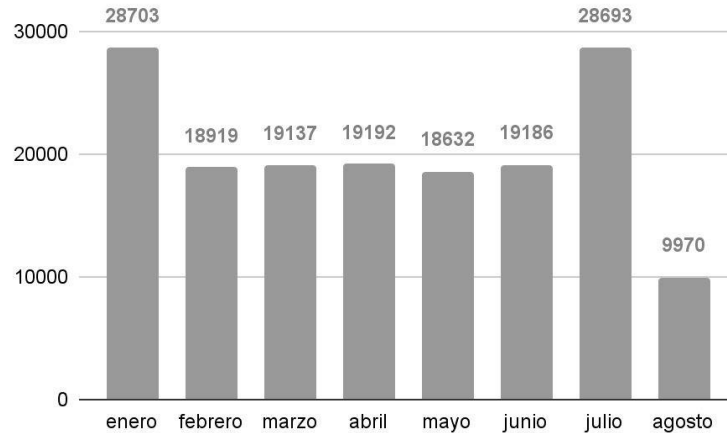

1965.25 m3

Tierra recolectada en PA del CH
agosto

Recolección de tierra

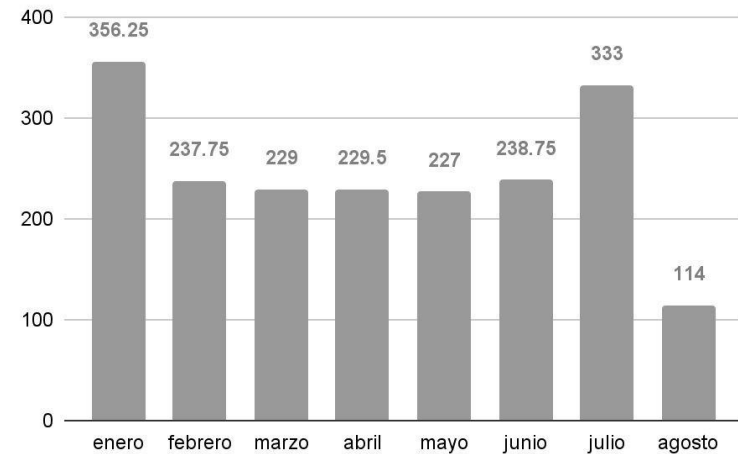

SOS-DGSUS Subdirección de Parques B | Seguimiento de Indicadores

54,301 pzas

Retiro de propaganda PA y PB de CH
agosto

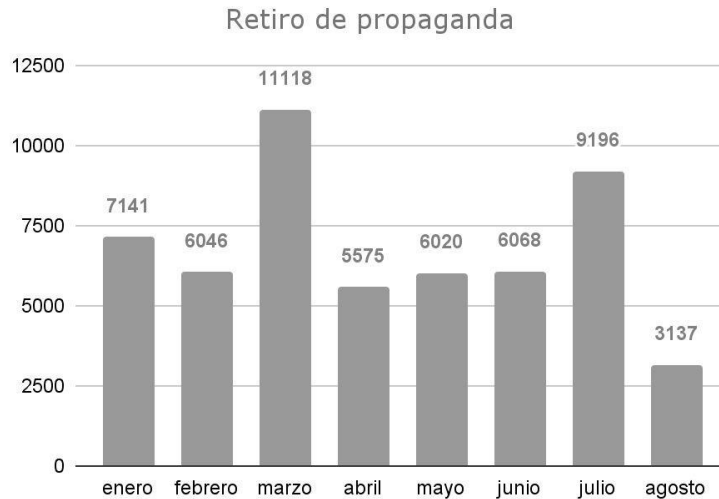

111,817 pzas

Limpieza de chicles en corredor Madero y Plaza la Constitución
agosto

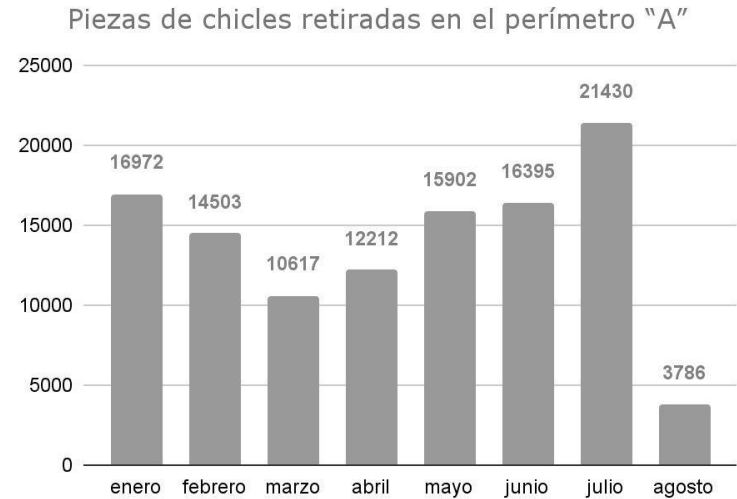

SOS-DGSUS Subdirección de Parques B | Seguimiento de Indicadores

25,695.5 m²

Eliminación de grafiti en PA de CH
agosto

Eliminación de grafiti

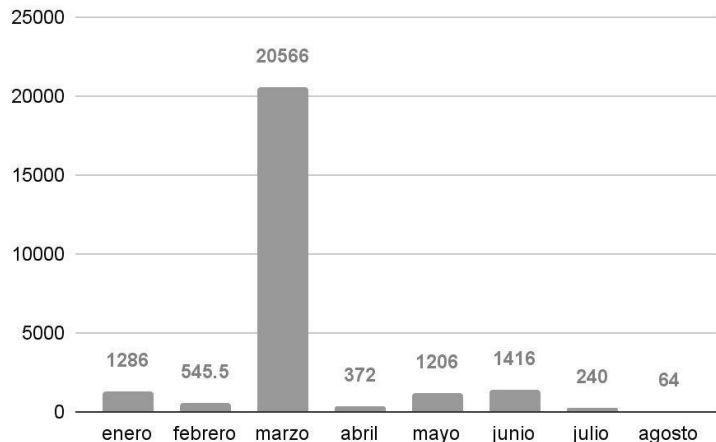

5,950 pzas

Recolección diaria de 25 tiraderos clandestinos
agosto

Recolección diaria de 25 tiraderos clandestinos

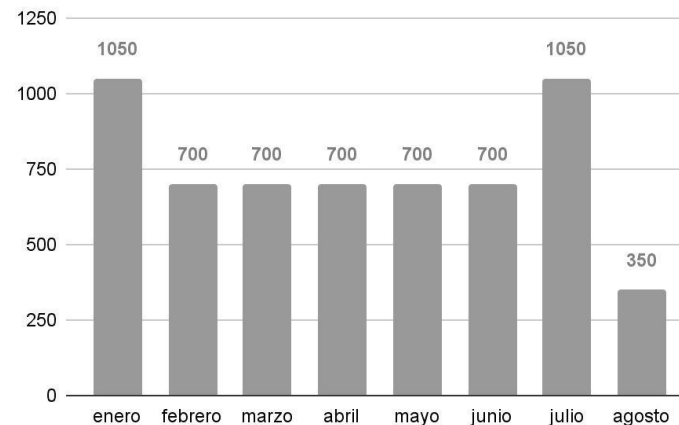



Sistema de Transporte Colectivo - Metro



STC-Metro | Indicadores

Estrategia	Indicador	Reporte al 29 de agosto	U. Medida	Periodicidad	Próximo reporte
Atención de incidencias	01) Escaleras eléctricas fuera de servicio por <u>modernización</u> / <u>mantenimiento</u> de las 75 ubicadas en las estaciones del CH	0/3	Unidades fuera de servicio por Mod. / Mant.	quincenal	16 de septiembre
Atención de incidencias	02) Elevadores fuera de servicio por <u>modernización</u> / <u>mantenimiento</u> de los 19 ubicados en las estaciones del CH	Todos en funcionamiento	Unidades fuera de servicio por Mod. / Mant.		

ESCALERAS

Perímetro A		Perímetro B	
		Balderas 7674	Línea 1
Bellas Artes K5	Línea 8	Fray Servando 2515	Línea 4
Zocalo	Línea 2	Garibaldi S4	Línea 8
		Guerrero R4	Línea B

ELEVADORES

Balderas BAL-3-ET3	Línea 3
Juárez JUA-3-ET3	Línea 3



STC-Metro | Indicadores

DIRECCIÓN DE INSTALACIONES FIJAS / GERENCIA DE INSTALACIONES MECÁNICAS Y VÍAS COORDINACIÓN DE INSTALACIONES HIDRÁULICAS Y MECÁNICAS

ESTADO DE OPERACIÓN DE LAS ESCALERAS ELECTROMECAÑICAS DE LA RED DEL S.T.C INSTALADAS EN EL CENTRO HISTÓRICO

N°	LÍNEA	ESTACIÓN	ESCALERA	OPERÓ CORRECTAMENTE Del 16 al 29 de agosto del 2024														OBSERVACIONES
				16 V	17 S	18 D	19 L	20 M	21 M	22 J	23 V	24 S	25 D	26 L	27 M	28 M	29 J	
PERIMETRO A																		
9	2	Hidalgo	8724	SÍ	SÍ	SÍ	SÍ	SÍ	SÍ	SÍ	SÍ	SÍ	SÍ	NO	NO	NO	NO	Cambio de interruptor dañado.
34	8	Bellas Artes	K8.	NO	NO	NO	NO	NO	NO	NO	NO	NO	NO	NO	NO	NO	NO	Reparación fuga de aceite en reductor.
35	8	Bellas Artes	K9.	NO	NO	NO	NO	NO	NO	NO	NO	NO	NO	NO	NO	NO	NO	Rodajas dañadas y fuga de aceite en reductor.
PERIMETRO B																		
36	1	Salto del Agua	1SA22S	A	A	A	A	A	A	A	A	A	A	A	A	A	A	Apagadas por proyecto - Modernización Integral de Línea 1
37	1	Salto del Agua	1SA11S	A	A	A	A	A	A	A	A	A	A	A	A	A	A	
38	1	Balderas	7700	A	A	A	A	A	A	A	A	A	A	A	A	A	A	Apagadas por proyecto - Modernización Integral de Línea 1, FASE 2
39	1	Balderas	7701	A	A	A	A	A	A	A	A	A	A	A	A	A	A	
40	1	Balderas	7674	A	A	A	A	A	A	A	A	A	A	A	A	A	A	Apagadas por proyecto - Modernización Integral de Línea 1, FASE 2
41	1	Balderas	7679	A	A	A	A	A	A	A	A	A	A	A	A	A	A	
42	1	Balderas	7676	A	A	A	A	A	A	A	A	A	A	A	A	A	A	Apagadas por proyecto - Modernización Integral de Línea 1, FASE 2
43	1	Balderas	7677	A	A	A	A	A	A	A	A	A	A	A	A	A	A	
44	1	Balderas	7678	A	A	A	A	A	A	A	A	A	A	A	A	A	A	Apagadas por proyecto - Modernización Integral de Línea 1, FASE 2
45	1	Balderas	7675	A	A	A	A	A	A	A	A	A	A	A	A	A	A	
46	1	Cuauhtémoc	1CU11S	A	A	A	A	A	A	A	A	A	A	A	A	A	A	Apagadas por proyecto - Modernización Integral de Línea 1, FASE 2
47	1	Cuauhtémoc	1CU22S	A	A	A	A	A	A	A	A	A	A	A	A	A	A	
54	1	Balderas	1BAL11S	A	A	A	A	A	A	A	A	A	A	A	A	A	A	Apagadas por proyecto - Modernización Integral de Línea 1, FASE 2
65	8	Salto del Agua	711	A	A	A	A	A	A	A	A	A	A	A	A	A	A	Apagadas por proyecto - Modernización Integral de Línea 1
71	B	Guerrero	R4	NO	NO	NO	NO	NO	NO	NO	NO	NO	NO	NO	NO	NO	NO	Parada por filtración de agua, en espera de las reparaciones por parte de la GOM.
74	B	Morelos	T1	NO	NO	NO	NO	SÍ	SÍ	SÍ	SÍ	SÍ	SÍ	SÍ	SÍ	SÍ	SÍ	Cambio y ajuste de cadenas de impulsión dañadas en máquina 1.



STC-Metro | Seguimiento de Indicadores

93.33%

Porcentaje de eficiencia en escaleras eléctricas
agosto

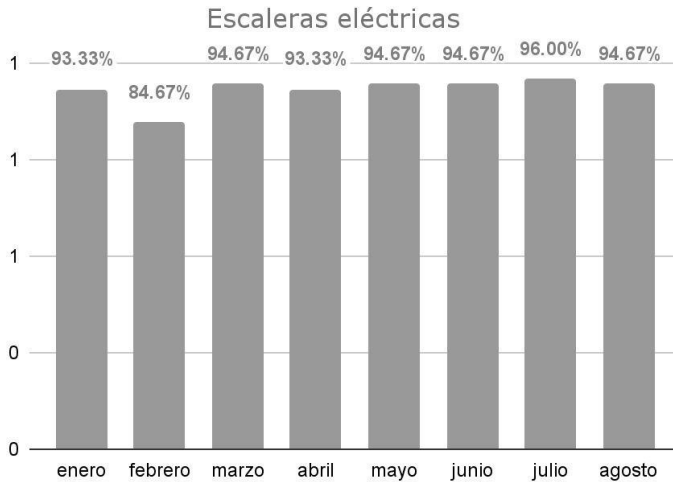

94%

Porcentaje de eficiencias en elevadores
agosto

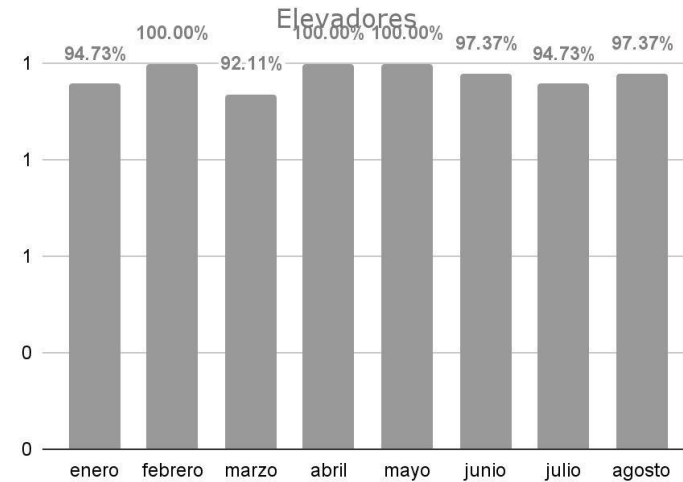



Comisión Federal de Electricidad

Comisión Federal de Electricidad | Indicadores

Tema	Indicador	Periodicidad	Quincena del 21 de agosto al 3 de septiembre de 2024	Próximo reporte
Mantenimiento a infraestructura	Número de siniestros de robo registrados de elementos de infraestructura	Quincenal	0	17 de septiembre de 2024
	Número de bóvedas atendidas con acciones de desagüe	Quincenal	34	
	Número de atenciones a fallas en el suministro de energía eléctrica	Quincenal	14	
	Número de tapas de registros y/o bóvedas reparadas	Quincenal	0	
	Número de obras de mantenimiento que impliquen rompimiento en vía pública	Quincenal	2	

Comisión Federal de Electricidad | Indicadores

Anexo 1. Detalle de ubicaciones

Número de siniestros de robo registrados de elementos de infraestructura

DIRECCIÓN	ENTRE CALLES	NO. EXT O REFERENCIA	COLONIA	CANTIDAD EQUIPOS	DESCRIPCIÓN
SIN DATO	SIN DATO	SIN DATO	SIN DATO	0	SIN DATO
TOTAL				0	

Comisión Federal de Electricidad | Indicadores

Anexo 2. Detalle de ubicaciones

Número de bóvedas atendidas con acciones de desagüe

DIRECCIÓN	NO. EXT O REFERENCIA	COLONIA	CANTIDAD	DESCRIPCIÓN
5 DE MAYO ENTRE EJE CENTRAL Y MOTOLINIA	SIN DATO	CENTRO	12	DESAGÜE, INSPECCIÓN A EQUIPOS
16 DE SEPTIEMBRE ENTRE EJE CENTRAL Y PLAZA DE LA CONSTITUCIÓN	SIN DATO	CENTRO	10	DESAGÜE, INSPECCIÓN A EQUIPOS
CUADRANTE DE BELISARIO DOMÍNGUEZ + REP. DE CHILE + EJE CENTRAL Y EJE 1 NORTE	SIN DATO	CENTRO	12	DESAGÜE, INSPECCIÓN A EQUIPOS
TOTAL			34	



Comisión Federal de Electricidad | Indicadores

Anexo 3. Detalle de ubicaciones

Número de atenciones a fallas en el suministro de energía eléctrica

DIRECCIÓN	ENTRE CALLES		NO. EXT.O REFERENCIA	COLONIA	CANTIDAD	DESCRIPCIÓN
SAN PABLO 24	TOPACIO	JESÚS MARÍA	SIN DATO	CENTRO	1	FALLA EN BAJA TENSION
REP. DE COLOMBIA 19	REP. DE ARGENTINA	REP. DE BRASIL	SIN DATO	CENTRO	1	FALLA EN BAJA TENSION
LORETO 13	MIXCALCO	REP. DE GUATEMALA	SIN DATO	CENTRO	1	FALLA EN BAJA TENSION
JESÚS MARÍA 10	ZAPATA	REP. DE GUATEMALA	SIN DATO	CENTRO	1	FALLA EN BAJA TENSION
REP. DE ARGENTINA 44	REP. DE ARGENTINA	REP. DE VENEZUELA	SIN DATO	CENTRO	1	FALLA EN BAJA TENSION
PLAZA DEL ESTUDIANTE 4	AZTECAS	FLORIDA	SIN DATO	CENTRO	1	FALLA EN BAJA TENSION
EL CARMEN 82	APARTADO	REP. DE BOLIVIA	SIN DATO	CENTRO	1	FALLA EN BAJA TENSION
JUSTO SIERRA 49	DEL CARMEN	LORETO	SIN DATO	CENTRO	1	FALLA EN BAJA TENSION
REP. DE PERÚ 28	ALLENDE	MONTERO	SIN DATO	CENTRO	1	FALLA EN BAJA TENSION
SANTO TOMÁS 41	ROLDÁN	CIRCUNVALACIÓN	SIN DATO	CENTRO	1	FALLA EN BAJA TENSION
ALLENDE 54	REP. DE HONDURAS	REP. DE PERÚ	SIN DATO	CENTRO	1	FALLA EN BAJA TENSION
PEÑA Y PEÑA 25	MANUEL DOBLADO	GONZÁLEZ ORTEGA	SIN DATO	CENTRO	1	FALLA EN BAJA TENSION
SAN CAMILITO 25	REP. DE ECUADOR	REP. DE HONDURAS	SIN DATO	CENTRO	1	FALLA EN BAJA TENSION
JESÚS MARÍA 3	ZAPATA	REP. DE GUATEMALA	SIN DATO	CENTRO	1	FALLA EN BAJA TENSION
					14	



Comisión Federal de Electricidad | Indicadores

Anexo 4. Detalle de ubicaciones

Número de tapas de registros y/o bóvedas reparadas

DIRECCIÓN	ENTRE CALLES	NO. EXT O REFERENCIA	COLONIA	CANTIDAD	DESCRIPCIÓN
SIN DATO		SIN DATO	CENTRO	0	SIN DATO
TOTAL				0	

Comisión Federal de Electricidad | Indicadores

Anexo 5. Detalle de ubicaciones

Número de obras de mantenimiento que impliquen rompimiento en vía pública

DIRECCIÓN	ENTRE CALLES	NO. EXT O REFERENCIA	COLONIA	CANTIDAD	DESCRIPCIÓN
REP. DE PARAGUAY	REP. DE BRASIL Y REP. DE ARGENTINA	SIN DATO	CENTRO	1	REPARACION DE BAJA TENSIÓN
JUSTO SIERRA	DEL CARMEN Y JESÚS MARÍA	SIN DATO	CENTRO	1	REPARACION DE BAJA TENSIÓN
			TOTAL	2	

Comisión Federal de Electricidad | Seguimiento de Indicadores

4

Siniestro de robo de registro
agosto

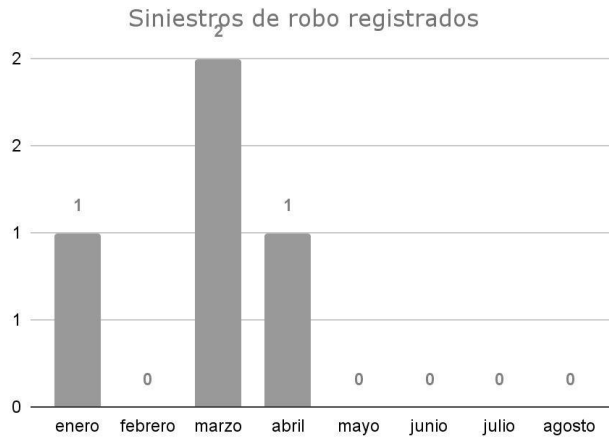

554

Bóvedas atendidas de desagüe
agosto

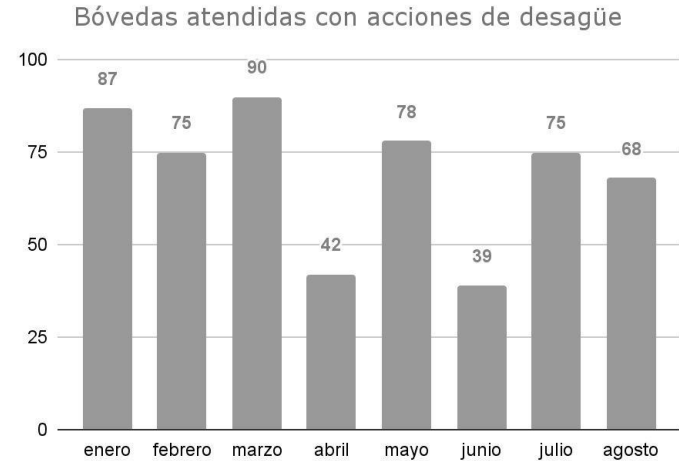



Comisión Federal de Electricidad | Seguimiento de Indicadores

196

Atenciones a fallas de suministro.
agosto

Atenciones a fallas en el suministro de energía eléctrica

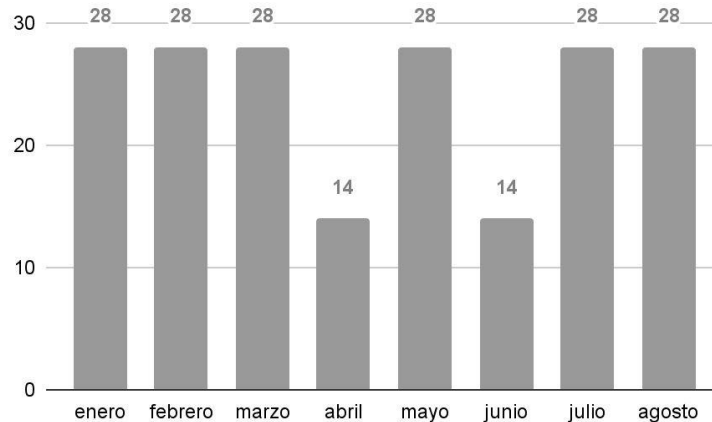

19

Obra que implica rompimiento en vía pública.
agosto

Obras de mantenimiento que impliquen rompimiento en vía pública

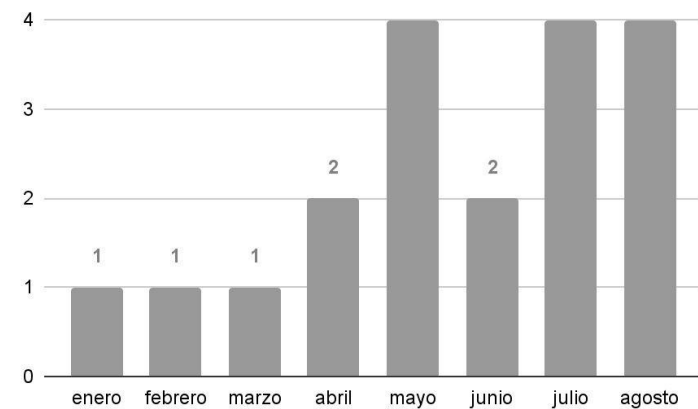



Fideicomiso del Centro Histórico

FCH | Gráficas de obras en proceso.

CONTRATOS DE OBRA PÚBLICA QUE REALIZA EL FIDEICOMISO CENTRO HISTÓRICO DE LA CIUDAD DE MÉXICO				
NO. DE CONTRATO	CONCEPTO	AVANCE FÍSICO ANTERIOR (%)	AVANCE FÍSICO ACTUAL (%)	TERMINACIÓN PROGRAMADA
FCH/CDI/AD/001/2024	"CONSTRUCCIÓN DEL CENTRO ARTESANAL Y CULTURAL INDIGENA UBICADO EN DR. JOSE MA. LUIS MORA, NÚMERO 5"	95	100	AGOSTO 2024
FCH/CDI/AD/002/2024	"RECUPERACIÓN ESTRUCTURAL Y RESTAURACIÓN DEL TEMPLO DE NUESTRA SEÑORA DE LORETO".	40	70	SEPTIEMBRE 2024
FCH/CDI/AD/003/2024	RECUPERACIÓN ESTRUCTURAL Y RESTAURACIÓN EN LA "RECTORÍA DE SAN FELIPE NERI, LA PROFESA".	44.07	65.49	SEPTIEMBRE 2024
FCH/CDI/AD/004/2024	RECUPERACIÓN ESTRUCTURAL Y RESTAURACIÓN EN EL "TEMPLO DE LA SANTÍSIMA TRINIDAD".	34.42	53.45	SEPTIEMBRE 2024
FCH/CDI/AD/005/2024	"RECUPERACIÓN ESTRUCTURAL Y RESTAURACIÓN EN EL TEMPLO DE SAN JUAN DE DIOS".	35	75	SEPTIEMBRE 2024

FCH | Gráficas de obras en proceso.

CONTRATOS DE OBRA PÚBLICA QUE REALIZA EL FIDEICOMISO CENTRO HISTÓRICO DE LA CIUDAD DE MÉXICO				
NO. DE CONTRATO	CONCEPTO	AVANCE FÍSICO ANTERIOR (%)	AVANCE FÍSICO ACTUAL (%)	TERMINACIÓN PROGRAMADA
FCH/CDI/AD/006/2024	"RECUPERACIÓN ESTRUCTURAL Y RESTAURACIÓN EN EL TEMPLO DE SANTO DOMINGO DE GUZMAN-CUAUHEMOC ".	42	67	SEPTIEMBRE 2024
FCH/CDI/AD/007/2024	"RECUPERACIÓN ESTRUCTURAL Y RESTAURACIÓN EN EL TEMPLO DE SANTA CATARINA ".	35	75	SEPTIEMBRE 2024
FCH/CDI/AD/008/2024	"REHABILITACIÓN ESTRUCTURAL PUNTUAL EN EL TEMPLO DE LA SOLEDAD DE LA SANTA CRUZ ".	70	99	AGOSTO 2024
S/N	CONSERVACIÓN Y RESTAURACIÓN DEL PAISAJE HISTÓRICO-URBANO EN LA ANTIGUA LAGUNILLA E INMUEBLES PUNTUALES EN EL CENTROHISTÓRICO (AYUDAS)	40.2	58	AGOSTO 2024

FCH | Obras en Proceso. Convenio de participación conjunta con el Fideicomiso F/54.



TRABAJOS CONCLUIDOS

**"CONSTRUCCIÓN DEL CENTRO ARTESANAL Y CULTURAL INDIGENA
UBICADO EN DR. JOSE MA. LUIS MORA, NÚMERO 5"**

FCH | Obras en Proceso. Convenio de participación conjunta con el Fideicomiso F/54.



Liberación de enladrillado en extradós de bóvedas de la nave principal para exploración de grietas.

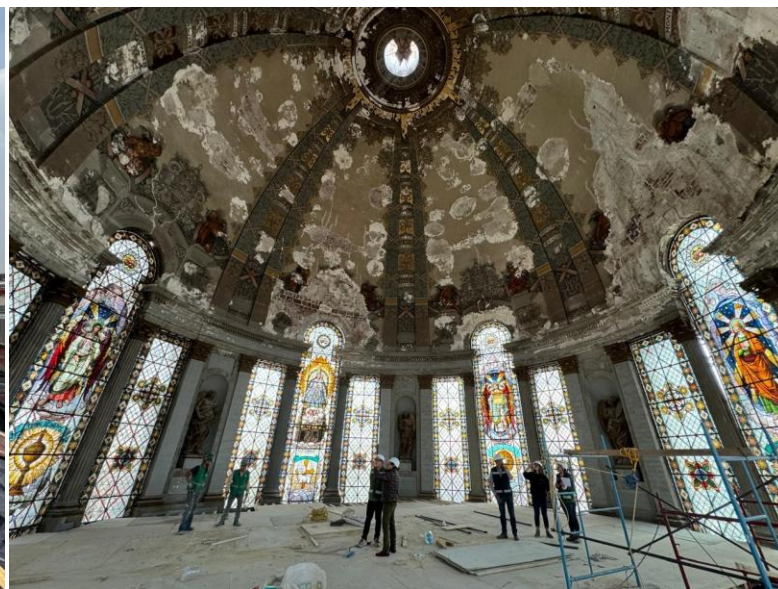
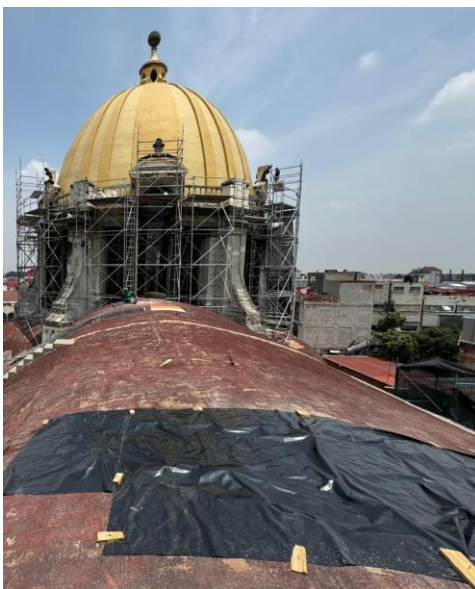

Elaboración de reclusa a nivel de tambor al interior de la cúpula para atención a grietas.

**"RECUPERACIÓN ESTRUCTURAL Y RESTAURACIÓN DEL
TEMPO DE NUESTRA SEÑORA DE LORETO "**

FCH | Obras en Proceso. Convenio de participación conjunta con el Fideicomiso F/54.



Aplicación de aplanado fino en muros



Nivelación de entrepiso e integración de firme de concreto armado

**RECUPERACIÓN ESTRUCTURAL Y RESTAURACIÓN EN LA
"RECTORÍA DE SAN FELIPE NERI, LA PROFESA".**

FCH | Obras en Proceso. Convenio de participación conjunta con el Fideicomiso F/54.



Aplicación de pintura a la cal, con color autorizado por el INAH

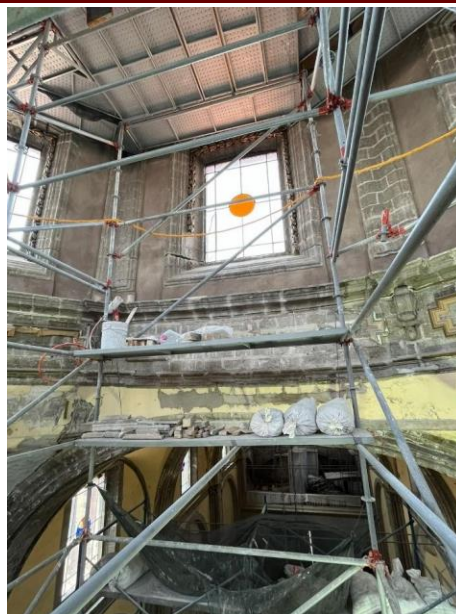

Rejunteo de piezas de cantera en cornisas, y de pechinas.



Atención de grietas al interior del muro de la fachada principal, a nivel de coro.



Liberación de piezas de cantera deterioradas en pechinas.

**RECUPERACIÓN ESTRUCTURAL Y RESTAURACIÓN EN EL
"TEMPLO DE LA SANTÍSIMA TRINIDAD"**

FCH | Obras en Proceso. Convenio de participación conjunta con el Fideicomiso F/54.



Rejunteo de cantera de la fachada principal



Aplicación de aplastado fino al interior de muros de la nave principal

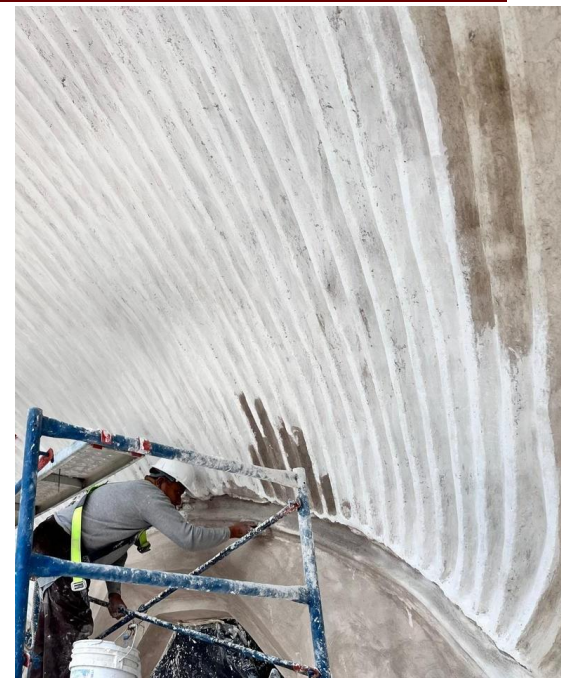

Liberación de pintura deteriorada y aplicación de pintura a la cal.

"RECUPERACIÓN ESTRUCTURAL Y RESTAURACIÓN EN EL TEMPLO DE SAN JUAN DE DIOS"

FCH | Obras en Proceso. Convenio de participación conjunta con el Fideicomiso F/54.



Sustitución de vigas de madera deterioradas y colado de losa firme en espadaña.



Aplicación de impermeabilizante en secciones faltantes de la nave principal



Atención a grietas en intradós de bóvedas de nave principal
aplicación de aplanado fino y pintura a la cal

**"RECUPERACIÓN ESTRUCTURAL Y RESTAURACIÓN EN EL
TEMPLO DE SANTO DOMINGO DE GUZMAN-CUAUHTEMOC"**

FCH | Obras en Proceso. Convenio de participación conjunta con el Fideicomiso F/54.



Remamposteado de grietas y aplicación de aplanado grueso.

**"REHABILITACIÓN ESTRUCTURAL PUNTUAL EN EL
TEMPLO DE LA SOLEDAD DE LA SANTA CRUZ"**

FCH | Obras en Proceso. Convenio de participación conjunta con el Fideicomiso F/54.



Armado de andamios y liberación de suciedad en paramentos de muros
Pedro Moreno 117



Armado de andamios y tapiales de protección peatonal
Magnolia 88



Limpieza de herrería histórica, trabajos en cantera e integración de piezas de cantera en ares faltantes
Venezuela 35

CONSERVACIÓN Y RESTAURACIÓN DEL PAISAJE HISTÓRICO-URBANO EN LA ANTIGUA LAGUNILLA E INMUEBLES PUNTALES EN EL CENTROHISTÓRICO (AYUDAS)

FCH | Seguimiento de indicadores.

CONVENIO DE PARTICIPACIÓN CONJUNTA FIDEICOMISO F/54 - FCHCM

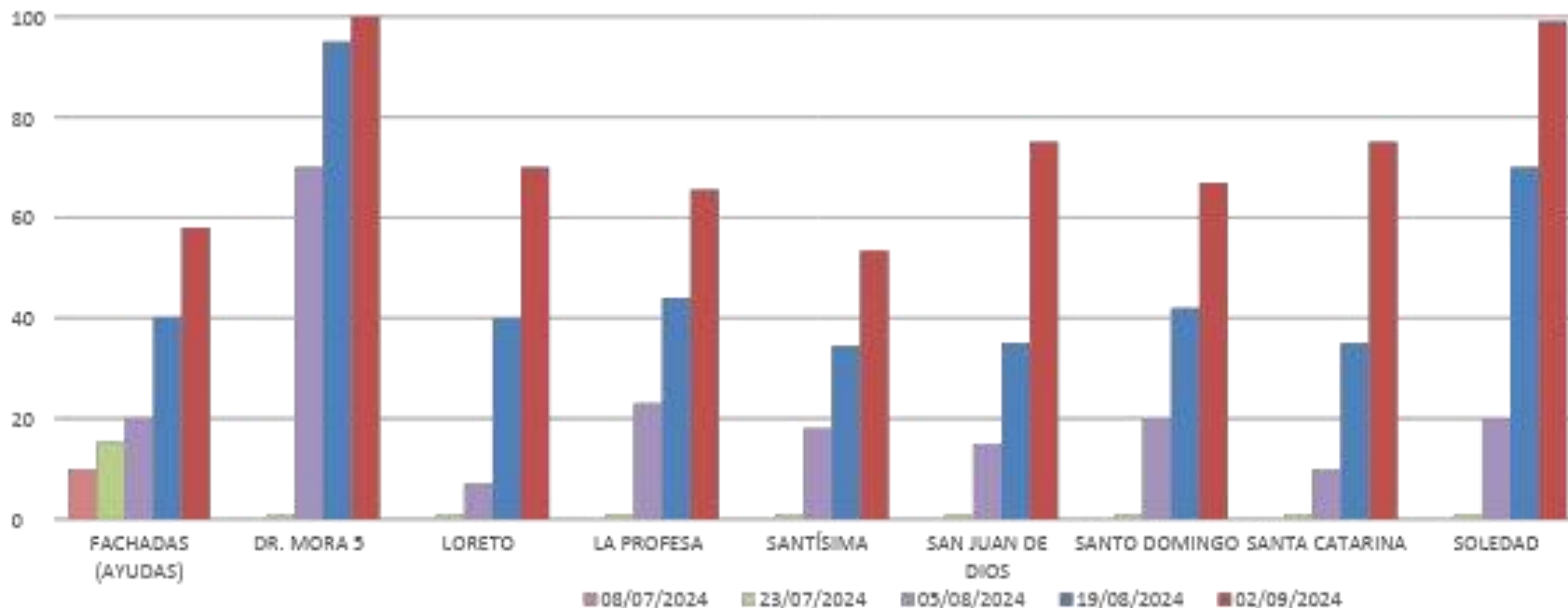



Instituto Local de la Infraestructura Física Educativa de la Ciudad de México



ILIFE | Indicadores



GOBIERNO DE LA
CIUDAD DE MÉXICO

SECRETARÍA DE OBRAS Y SERVICIOS DE LA CIUDAD DE MÉXICO

INSTITUTO LOCAL DE LA INFRAESTRUCTURA FÍSICA EDUCATIVA DE LA CIUDAD DE MÉXICO



INMUEBLES ESCOLARES CENTRO HISTÓRICO 02 DE SEPTIEMBRE DE 2024

1	Escuela Primaria "Lisandro Calderón" Calzada de Guadalupe, Colonia Peralvillo, Alcaldía Cuauhtémoc. C.P. 06220 Ciudad de México.	41%	En proceso trabajos de mantenimiento en el plantel.
2	Escuela Jardín de Niños "Benito Juárez" Calle Jalapa, Roma Sur, Alcaldía Cuauhtémoc. C.P. 06760, Ciudad de México.	100%	Se concluyeron los trabajos de mantenimiento en el plantel.
3	Secundaria Laboratorios "Dr. Enrique Beltrán Castillo" Calle Lorenzo Boturini, Colonia Tránsito, Alcaldía Cuauhtémoc. C.P. 06820, Ciudad de México.	100%	Se concluyeron los trabajos de mantenimiento en el plantel.
4	Escuela Primaria "Francisco González Bocanegra" Calle Vicente Riva Palacio, Colonia Peralvillo, Alcaldía Cuauhtémoc. C.P. 06300, Ciudad de México.	100%	Se concluyeron los trabajos de mantenimiento en el plantel.
5	Escuela Primaria "El Pensador Mexicano" Calle Vicente Riva Palacio, Colonia Santa María La Ribera, Alcaldía Cuauhtémoc. C.P. 06400, Ciudad de México.	74%	En proceso trabajos de mantenimiento en el plantel.
6	CAI SEP No 30 "Ovidio Decroly" Calle Naranjo, Colonia Santa María La Ribera, Alcaldía Cuauhtémoc. C.P. 06400. Ciudad de México.	55%	En proceso trabajos de mantenimiento en el plantel.

Página 1

ILIFE | Indicadores

7	Escuela Secundaria "República Mexicana" Calle Abraham González, Colonia Juárez, Alcaldía Cuauhtémoc. C.P. 06600, Ciudad de México.	100%	Se concluyeron los trabajos de mantenimiento en el plantel.
8	Escuela Jardín de Niños "Cadetes De La Naval" Avenida Arcos De Belén, Colonia Centro, Alcaldía Cuauhtémoc. C.P. 06040, Ciudad de México.	100%	Se concluyeron los trabajos de mantenimiento en el plantel.
9	Escuela Jardín de Niños "José María Luis Mora" Calle Guerrero, Colonia Nonoalco Tlatelolco, Alcaldía Cuauhtémoc. C.P. 06900, Ciudad de México.	100%	Se concluyeron los trabajos de mantenimiento en el plantel.
10	Escuela Primaria "Dr. Agustín Rivera" Avenida Arcos De Belén, Colonia Centro, Alcaldía Cuauhtémoc. C.P. 06080, Ciudad de México.	100%	Se concluyeron los trabajos de mantenimiento en el plantel.
11	Escuela Primaria "República De Líbano" Calle Las Cruces 45, Colonia Centro, Alcaldía Cuauhtémoc. C.P. 06070, Ciudad de México.	100%	Se concluyeron los trabajos de mantenimiento en el plantel.
12	"Escuela Secundaria Técnica 13" Calle Francisco Ayala, Colonia Ampliación Asturias, Alcaldía Cuauhtémoc. C.P. 06890, Ciudad de México.	100%	Se concluyeron los trabajos de mantenimiento en el plantel.



Instituto Nacional de Antropología e Historia



INAH | Indicadores

Estrategia	Indicador	Reporte al 30/08/24	U. Medida	Periodicidad	Próximo reporte
Solicitud	01) Solicitud de autorización de obra para inmuebles CH	12	cantidad	quincenal	17/09/24
	02) Solicitud de colocación de enseres P. Ciudad al Aire Libre	0	cantidad		
Autorización	03) Autorizaciones de obra para inmuebles CH	2	cantidad		
	04) Autorizaciones de colocación de enseres P. Ciudad al Aire Libre	-	cantidad		



INAH | Anexos

Solicitudes de obra

Autorización	Ubicación	No.	Alcaldía - Cuauhtémoc	Obra	Tipo
-	FRANCISCO I. MADERO	14	CENTRO HISTÓRICO	ENSERES EN CALLE PEATONAL	OBRA MENOR
-	BUCARELI	35 INT 402	CENTRO HISTÓRICO	ACONDICIONAMIENTO DE LOCALES EN PLANTA BAJA	OBRA MENOR
-	REP URUGUAY	21	CENTRO HISTÓRICO	REMODELACION	OBRA MENOR
-	PALMA	34	CENTRO HISTÓRICO	MANTENIMIENTO Y COLOCACION DE MOBILIARIO	OBRA MENOR
-	PALMA	34	CENTRO HISTÓRICO	ANUNCIO	OBRA MENOR
-	INDEPENDENCIA	32	CENTRO HISTÓRICO	ANUNCIO	OBRA MENOR



INAH | Anexos

Solicitudes de obra

Autorización	Ubicación	No.	Alcaldía - Cuauhtémoc	Obra	Tipo
-	PLAZA DE LA CONSTITUCION "SAGRARIO METROPOLITANO"	SN	CENTRO HISTÓRICO	MANTENIMIENTO	OBRA MENOR
-	MANUEL DOBLADO	102	CENTRO HISTÓRICO	ADECUACION	OBRA MAYOR
-	CRUCES	36	CENTRO HISTÓRICO	REHABILITACION DE DEPARTAMENTOS	OBRA MAYOR
-	CALLEJON FLAMENCOS	9	CENTRO HISTÓRICO	ADECUACION	OBRA MAYOR
-	FRAY SERVANDO TERESA DE MIER ESQ. AV 20 DE NOVIEMBRE	SN	CENTRO HISTÓRICO	MANTENIMIENTO DE FACHADA	OBRA MENOR
-	LUIS GONZALEZ OBREGON	23	CENTRO HISTÓRICO	PRORROGA RESTAURACION Y MODIFICACION	OBRA MAYOR



INAH | Anexos

Autorizaciones de obra

Autorización	Ubicación	No.	Alcaldía - Cuauhtémoc	Obra	Tipo
-	PLAZA DE LA CONSTITUCIÓN	1	CENTRO HISTÓRICO	TRABAJOS DE MANTENIMIENTO SOBRE LAS FACHADAS EXTERIORES E INTERIORES (EDIFICIO DE GOBIERNO).	OBRA MAYOR
-	JOSÉ MARÍA IZAZAGA	11	CENTRO HISTÓRICO	DEMOLICIÓN TOTAL DE 9 PREDIOS FUSIONADOS (IZAZAGA 11).	OBRA MAYOR

INAH | Seguimiento de Indicadores

194

Autorizaciones de obras
enero - agosto

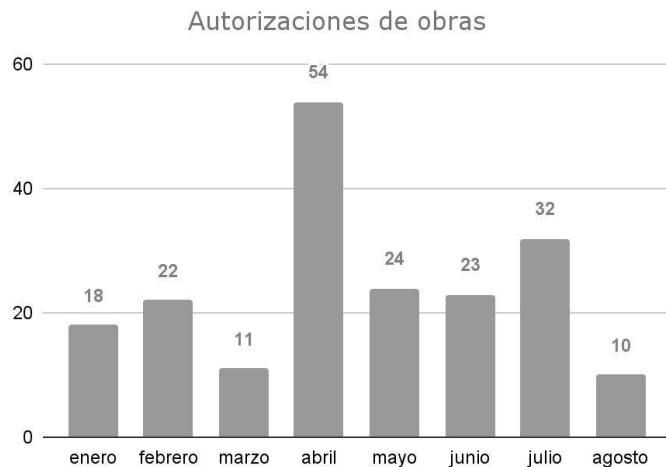

242

Solicitudes de autorización de obras
enero - agosto

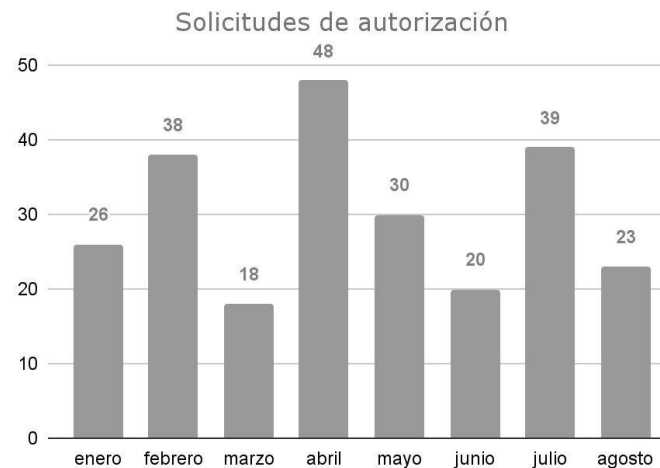



Secretaría de Seguridad Ciudadana Control de Tránsito

Tránsito | Indicadores

INFRAESTRUCTURA SEMAFORICA	
INTERSECCIONES	
SISTEMA CENTRALIZADO	149
SISTEMA AISLADO	13
INFRAESTRUCTURA DE RED DE CAMARAS DE TRANSITO	
10	

Mantenimiento: Mantenimiento de la Red Semafórica y Cámaras de Tránsito del Centro Histórico.

Descripción: Son todas las acciones que tienen como objetivo preservar la infraestructura con la se cuenta o restaurarla a un estado en el cual pueda llevar a cabo alguna función designado, requiriendo la necesidad de rehabilitar o sustituir el equipo para poder continuar haciendo uso de él. evitando demoras en tiempo de recorrido así como daños materiales y humanos.



Tránsito | Indicadores

Estrategia	Indicador	Reporte al 02/09	U. Medida	Periodicidad	Próximo reporte
Semáforos	01) Mantenimiento correctivo a semáforos	38	cantidad	quincenal	16 de septiembre
	02) Mantenimiento preventivo a semáforos	0	cantidad		



Tránsito | Indicadores

CORRECTIVO	
ACOMETIDA	2
APAGADO	2
CABLE DE COMUNICACIÓN DAÑADO	1
CAMBIO DE COMPONENTE	1
CORTO	1
FOCO FUNDIDO	2
FY-CINTILANTE	9
INSTALACIÓN DE SEMAFORO	2
PEATON APAGADO	1
PUERTA ABIERTA	1
REINSTALACIÓN	1
ST-DESCONECTADO / FUERA DE COMUNICACIÓN	15
TOTAL GENERAL	38

MANTENIMIENTO SEMAFORICO

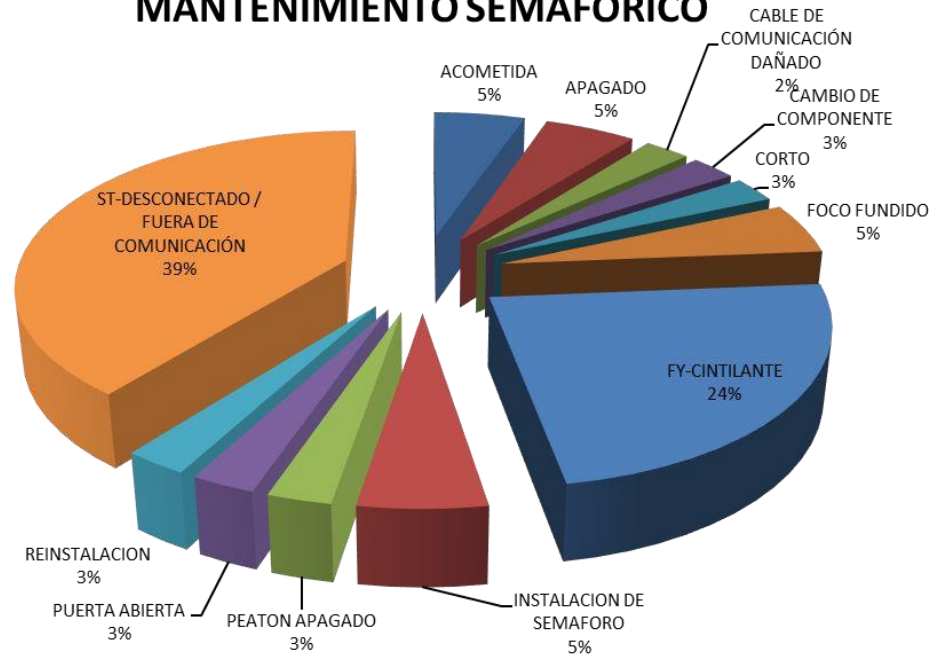



STC-Metro | Seguimiento de Indicadores

744

Número de semáforos con mantenimiento correctivo
agosto

