



GOBIERNO DE LA  
CIUDAD DE MÉXICO



# MESA INTERINSTITUCIONAL DE INFRAESTRUCTURA

IX SESIÓN - Evaluación de abril

03 de mayo de 2023



# Orden del día

Reportes institucionales

Turnos

Incidencias urbanas

Asuntos generales



# Reportes Institucionales



# Autoridad del Centro Histórico



## Autoridad del Centro Histórico | Indicadores

Estrategia	Indicador	Reporte al 28 de abril de 2023	U. Medida	Periodicidad	Próximo reporte
Atención de incidencias	01) Atención de incidencias de infraestructura del perímetro de la ACH	<b>52</b>	atenciones	quincenal	12 de mayo de 2023
Justicia Cívica	02) Atención parques, plazas o áreas verdes apoyo de justicia cívica	<b>1</b>	jornadas		
Eliminación de grafiti	03) Eliminación de grafiti en CH	<b>0</b>	metros cuadrados		
Riego de áreas verdes	04) Riego áreas verdes - ACH	<b>8</b>	jornadas		

## Autoridad del Centro Histórico | Atención de incidencias de infraestructura

Fray Servando  
 Plaza  
 Empedradillo  
 Motolinia  
 Plaza Zarco  
 Bolívar  
 República de  
 Ecuador  
 5 de Mayo  
 Galeana  
 Margil  
 Pino Suárez  
 República de  
 Bolivia  
 Leona Vicario  
 Plaza 23 de  
 Mayo  
 República de  
 Argentina  
 Arandas  
 Héroes

Los trabajos realizados consistieron en **Desazolve de 6 registros y 36 ml. de tubería** en Fray Servando 344, **reposición de 2 piezas de piso tipo recinto y una tapa de registro** en Plaza Empedradillo, **reposición de 3 tapas de registro** en Motolinia entre 16 de Septiembre y Madero, **reposición de 4 piezas de piso de recinto, 2 tapas de dren, y 1 tapa de registro** en Plaza Zarco, **reposición de 1 tapa de registro** en Bolívar entre Tacuba y 5 de Mayo, **reacomodo de 1 tapa de registro** en República de Ecuador frente al 20, **reposición de 2 tapas metálicas de registro** en 5 de mayo entre Callejón de la Condesa y Bolívar, **reparación de 2 m2 de banqueta** en Galeana entre Eje 1 Norte y Moctezuma, **reparación de 4 m2 de banqueta** en Margil entre Zapata y Mixcalco, **reposición de 2 tapas de registro** en Pino Suárez esquina Izazaga, **reparación de 5 m2 de banqueta** en República de Bolivia entre República de Argentina y El Carmen, **reparación de 1 m2 de banqueta** en Leona Vicario entre República de Guatemala y Mixcalco, **reposición de 2 bolardos** en Plaza 23 de Mayo, **retiro y reubicación de 1 bolardo, retiro de 1 base de poste y colocación de 2 piezas de recinto** en República de Argentina esquina San Ildefonso, **reposición de 1 tapa de registro** en Pino Suárez esquina Rinconada de Jesús, **reposición de 2 tapas de registro** en Arandas entre Izazaga y Delicias, **reposición de 1 tapa de registro** en Héroes entre Camelia y Sol.



## Autoridad del Centro Histórico | Atención de incidencias de infraestructura



## Autoridad del Centro Histórico | Atención con infractores de Justicia Cívica



se realizó jornada de trabajo comunitario con 16 infractores a la Ley de Cultura Cívica, se realizó limpieza y riego del Jardín del Obispo y Jardín Allende, 25 de abril de 2023



## Autoridad del Centro Histórico | Atención de áreas verdes



Se realizó riego en jardineras de Bucareli, Turín y Plaza Vizcaínas, 18 de abril de 2023.



Se realizó riego en jardineras de Eje 1 Norte y en jardín Allende, 19 de abril de 2023.

## Autoridad del Centro Histórico | Atención de áreas verdes



Se realizó riego en República de Guatemala, González Obregón y Jardín Allende, 20 de abril de 2023



Se realizó riego en Regina y en San Jerónimo, 21 de abril de 2023

## Autoridad del Centro Histórico | Atención de áreas verdes

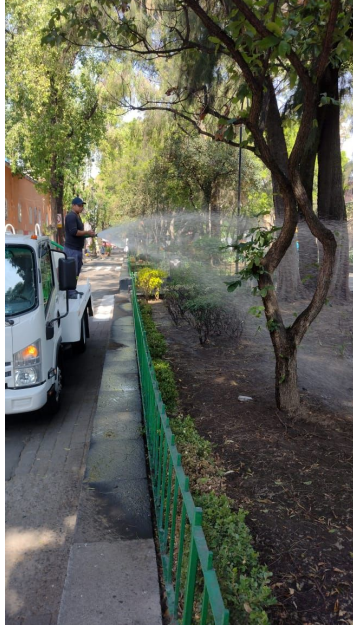

Se realizó riego en jardineras de Plaza Vizcaínas, 24 de abril de 2023

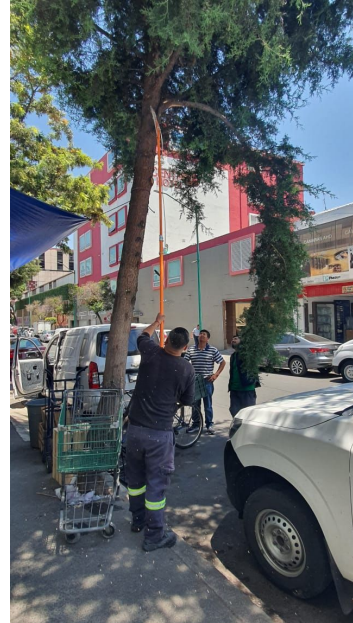

Se realizó rama colgada en Ernesto Pugibet casi esquina Revillagigedo, 25 de abril de 2023



Se realizó riego en Bucareli, Turín y Eje 1 Norte, 26 de abril de 2023

## Autoridad del Centro Histórico | Atención de áreas verdes



Se realizó riego en macetones de República de Honduras, González Obregón y República de Guatemala, 27 de abril de 2023



Se realizó riego en San Jerónimo y Regina, 28 de abril de 2023

## Autoridad del Centro Histórico | Seguimiento de indicadores

# 617

**Incidencias de infraestructura del  
perímetro ACH**  
enero - abril

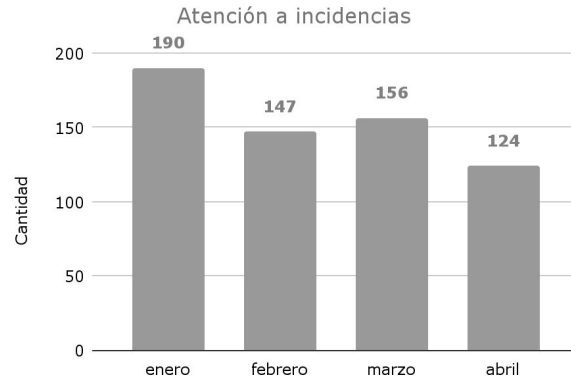

# 16

**Atenciones a parques, plazas o áreas verdes con  
apoyo de Justicia Cívica**  
enero - abril

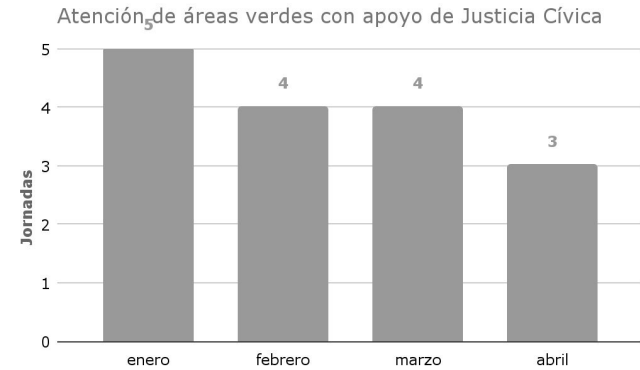

## Autoridad del Centro Histórico | Seguimiento de indicadores

# 416 m<sup>2</sup>

Eliminación de grafiti en el  
perímetro de la ACH  
enero - abril

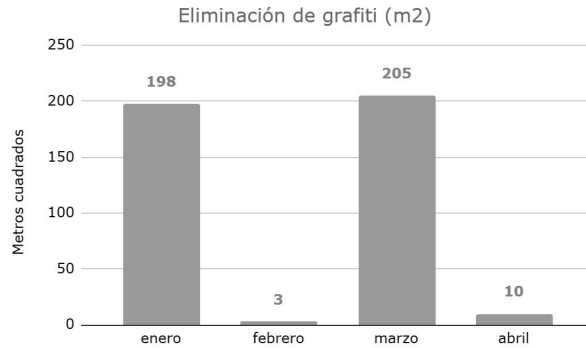

# 37

Riegos de áreas verdes  
enero - abril

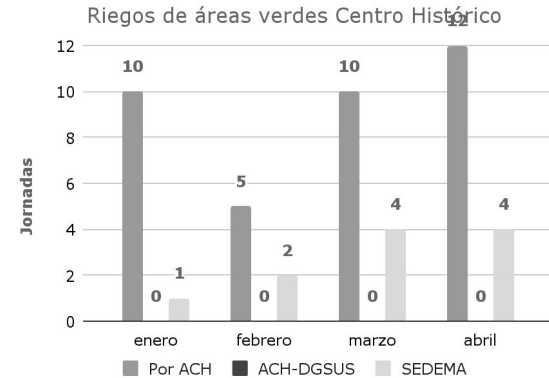



# Alcaldía Cuauhtémoc

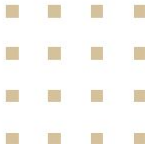



## Alcaldía Cuauhtémoc | Indicadores

Estrategia	Indicador	Reporte al 28 de abril de 2023	U. Medida	Periodicidad	Próximo reporte
Drenaje	Reparación de fuga de agua	<b>0</b>	fuga	quincenal	12 de mayo de 2023
	Renivelación de brocal completo	<b>1</b>	pieza		
	Desazolve de atarjea	<b>540</b>	metros lineales		
Parques y Jardines	Riego	<b>3,610</b>	metros cuadrados		
	Poda de pasto	<b>2,600</b>	metros cuadrados		
	Cultivo	<b>855</b>	metros cuadrados		
	Poda de seto	<b>804</b>	metros lineales		





## Alcaldía Cuauhtémoc | Indicadores

Estrategia	Indicador	Reporte al 28 de abril de 2023	U. Medida	Periodicidad	Próximo reporte
Limpieza y recolección	Barrido diario	<b>283</b>	Kilómetros	quincenal	12 de mayo de 2023
	Recolección orgánica domiciliaria	<b>680.8</b>	Toneladas		
	Recolección inorgánica domiciliaria	<b>1,522.1</b>	Toneladas		
	Recolección en tiraderos clandestinos	<b>1,106</b>	Toneladas		
Alumbrado	Luminarias	<b>10</b>	piezas		
	Cambio de lámparas	<b>2</b>	piezas		
	Reconexión de circuitos	<b>3</b>	piezas		
Arbolado urbano	Poda de árbol	<b>0</b>	piezas		
	Retiro de árbol	<b>0</b>	piezas		

## Alcaldía Cuauhtémoc | Infraestructura Hidráulica

N°	UBICACIÓN	ACTIVIDAD REALIZADA	CANTIDAD	U.M.	FECHA DE REALIZACIÓN
1	2DA. CDA. DE DOLORES N° 6	DESAZOLVE DE ATARJEA	80.00	ML	14/04/2023
2	BUEN TONO N° 8	DESAZOLVE DE ATARJEA	90.00	ML	14/04/2023
3	CJON. DEL NIÑO PERDIDO N° 17	DESAZOLVE DE ATARJEA	80.00	ML	14/04/2023
4	EMILIANO ZAPATA N°57 ENTRE SANTÍSIMA Y MARGIL	DESAZOLVE DE ATARJEA	70.00	ML	25/04/2023

## Alcaldía Cuauhtémoc | Infraestructura Hidráulica

N°	UBICACIÓN	ACTIVIDAD REALIZADA	CANTIDAD	U.M.	FECHA DE REALIZACIÓN
1	LEANDRO VALLE N° 14	DESAZOLVE DE ATARJEA	100.00	ML	17/04/2023
2	LEANDRO VALLE N° 20	DESAZOLVE DE ATARJEA	120.00	ML	17/04/2023
3	AZTECAS ENTRE EJE 1 NORTE Y REPÚBLICA DE COSTA RICA	SE RENIVELÓ BROCAL COMPLETO A POZO DE VISITA	1.00	PIEZA	18/04/2023

## Alcaldía Cuauhtémoc | Evidencia fotográfica



Reparación de luminarios en calle Simón Bolívar



Barrido sobre eje central Lázaro Cárdenas

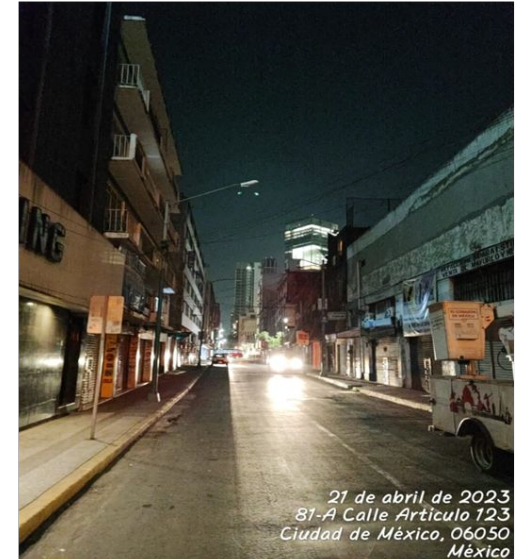

Reparación de luminarios en calle Artículo 123

## Alcaldía Cuauhtémoc | Seguimiento de indicadores

# 7,768.83

Toneladas de recolección orgánica  
enero - abril

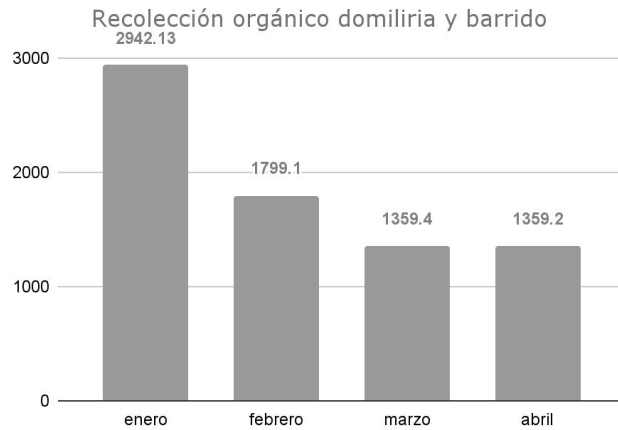

# 13,555.01

Toneladas de recolección inorgánica  
enero - abril

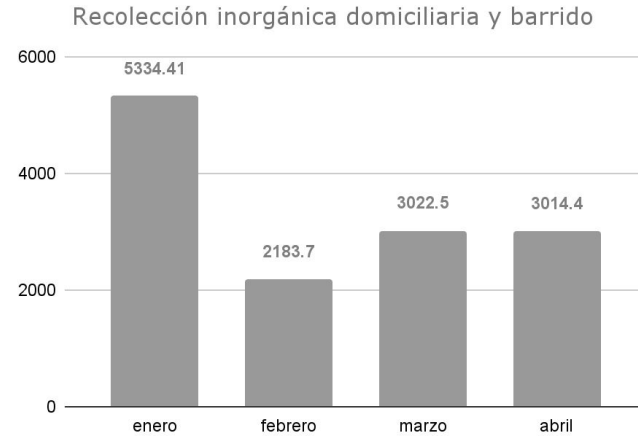



## Alcaldía Cuauhtémoc | Seguimiento de indicadores

# 9

Fugas de agua reparadas  
enero - abril

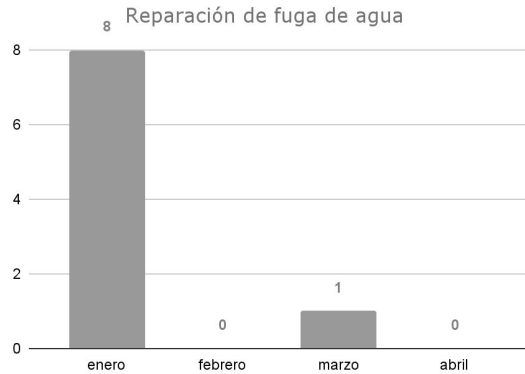

# 104

Reparaciones de luminarias  
enero - abril

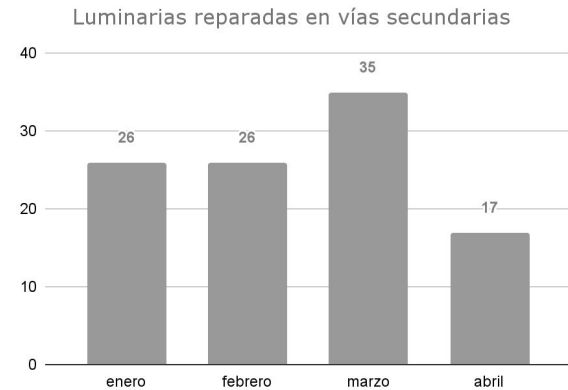



# Sistema de Aguas de la Ciudad de México

Operación área de Drenaje.



## AVANCE DE TRABAJO

	ANTERIOR	AVANCE	ACUMULADO
ATARJEA (METROS)	4,740	200	4,940
POZOS DE VISITA	74	4	78
REJILLAS DE PISO	59	3	62
COLADERA PLUVIAL	63	4	67
ALBAÑAL (METROS)	351	11	362



## REPORTE FOTOGRÁFICO



**REPÚBLICA DE CUBA**  
(ENTRE EJE CENTRAL LAZARO CÁRDENAS Y REPÚBLICA DE BRASIL)

AVANCE DE TRABAJO LIMPIEZA Y DESAZOLVE DE 120 ML DE ATARJEA, 3 PV, 4 CP, 2 RP, 8 ML DE ALBAÑAL.

## REPORTE FOTOGRÁFICO



### **SAN JERONIMO** (ESQUINA CORREO MAYOR)

AVANCE DE TRABAJO LIMPIEZA Y DESAZOLVE DE 80 ML DE ATARJEA, 1 PV, 1 RP, 3 ML DE ALBAÑAL.



## SACMEX | Drenaje

## Avance hasta Marzo 2023

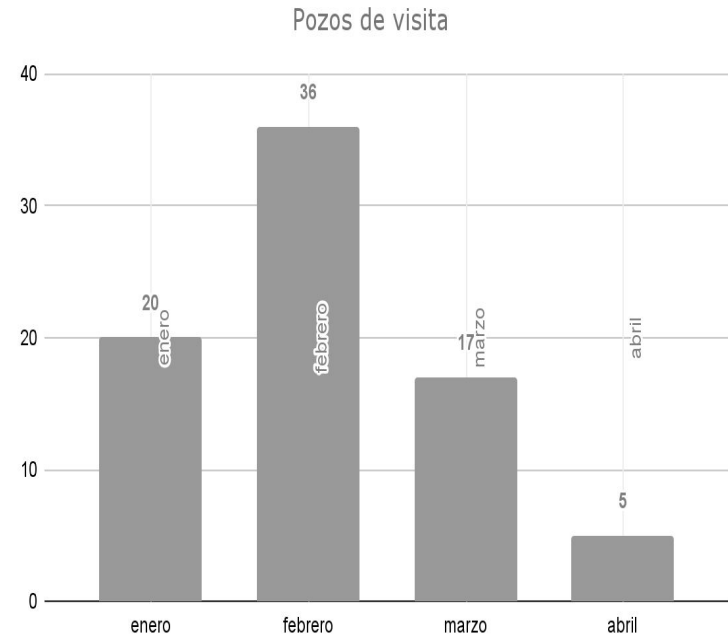
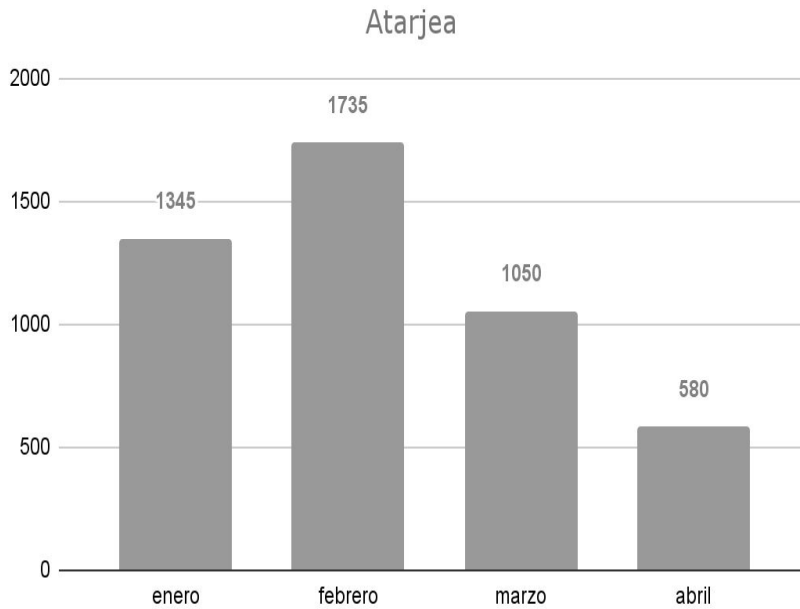

## SACMEX | Drenaje

## Avance hasta Marzo 2023

### Rejillas de piso

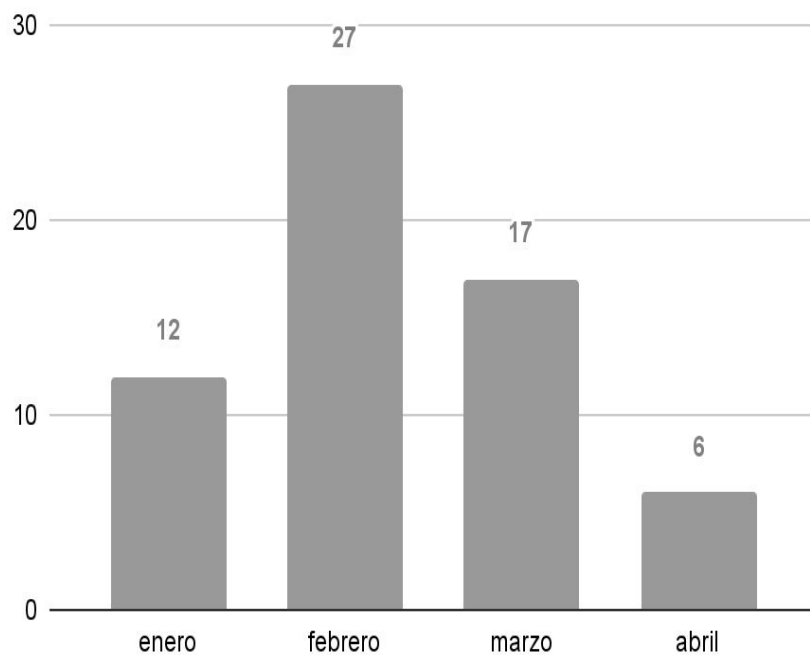

### Coladeras pluviales

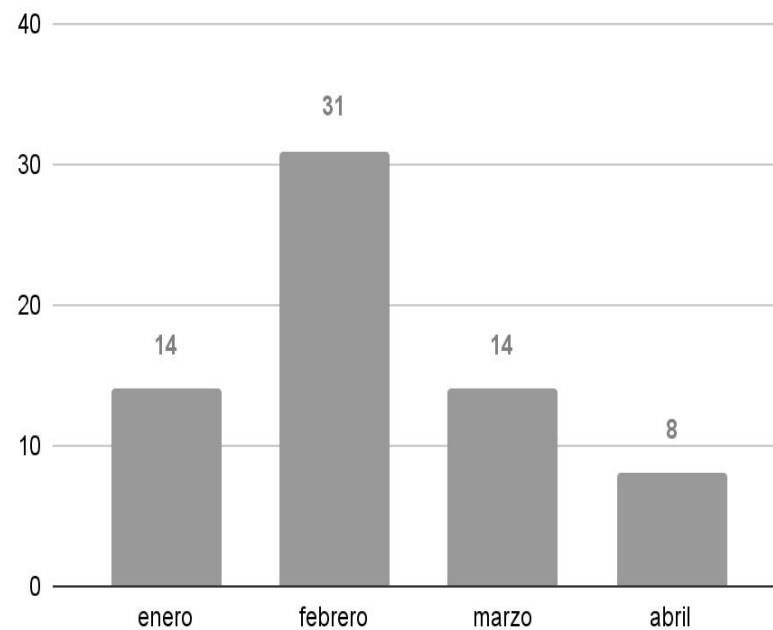





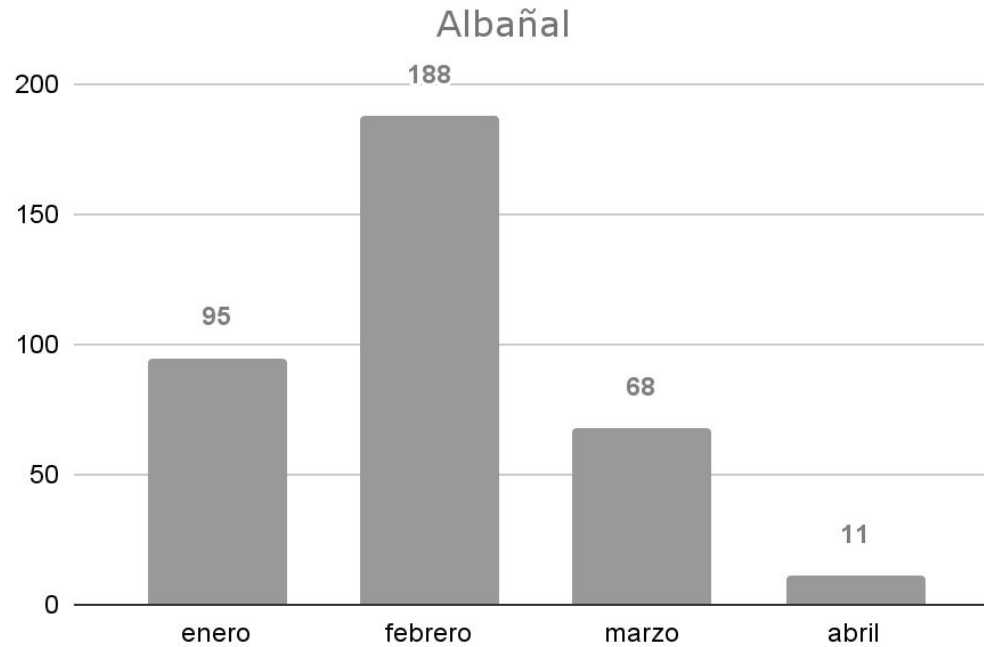

## SACMEX | Drenaje

## Avance hasta Marzo 2023





# Sistema de Aguas de la Ciudad de México

## Sectorización Alcaldía Cuauhtémoc .

## SACMEX |

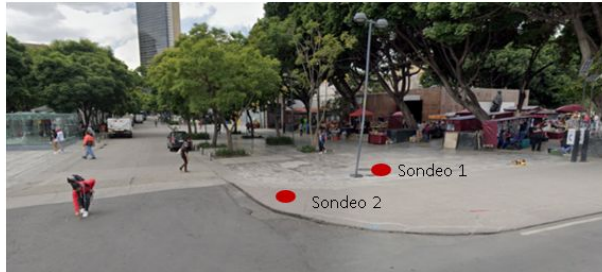

## SECTOR 5-C



1. Se continúa con la gestión de un dictamen que será emitido por INAH por los periodos de ejecución, para poder continuar con los trabajos de excavación por medios manuales.

## SACMEX |

### SECTOR 9-A



Se libera el área de trabajo y queda completamente abierta la vialidad, ante el cierre parcial de Isabel la Católica.  
Únicamente, queda pendiente la obra civil para la telemetría, que consta de:  
Un registro eléctrico, una base de gabinete y sus canalizaciones (trabajos en banqueta).



## SACMEX |

### SECTOR 9-D



Se libera el área de trabajo y queda completamente abierta la vialidad, ante el cierre parcial de Isabel la Católica.  
Únicamente, queda pendiente la obra civil para la telemetría, que consta de:  
Un registro eléctrico, una base de gabinete y sus canalizaciones (trabajos en banqueta).

## SACMEX |

### SECTOR 9-C



ANTERIORMENTE



ACTUALMENTE

1. Se continúa con los trabajos de excavación por medios manuales.
2. Se realiza continuamente el retiro del material producto de la excavación fuera del área de trabajo durante jornadas nocturnas.

# SACMEX |



## AVANCE POR SECTOR

- |                               |                                |
|-------------------------------|--------------------------------|
| 1. Sector 5-C --- 03.00 % --- | Dr. Mora y Av. Hidalgo         |
| 2. Sector 9-A --- 95.00 % --- | Isabel la Católica y 5 de Mayo |
| 3. Sector 9-B --- 98.00 % --- | Mixcalco y Manuel Doblado      |
| 4. Sector 9-C --- 40.00 % --- | Moneda y Correo Mayor          |
| 5. Sector 9-D --- 95.00 % --- | Isabel la Católica y 5 de Mayo |



Avance Sectorización - Centro Histórico

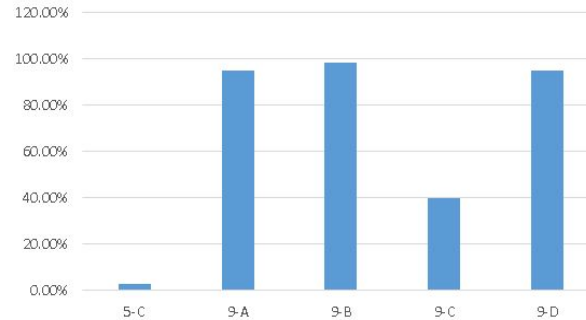



# Secretaría de Obras y Servicios

Dirección General de Servicios Urbanos y Sustentabilidad

Alumbrado Público





## SOS-DGSUS-AP | Indicadores

Estrategia	Indicador	Reporte al 14/04	U. Medida	Periodicidad	Próximo reporte
Alumbrado público	01) Luminarias reparadas en PA del CH	<b>681</b>	cantidad	quincenal	12 de mayo

## SOS-DGSUS-AP | Anexos

### REPORTE DE LUMINARIAS REPARADAS EN CENTRO HISTÓRICO PERÍMETRO A / SEMANA AL 21 DE ABRIL

DIRECCIÓN	ENTRE CALLES	COLONIA	CANTIDAD	INCIDENCIA	MOTIVO
Plaza de la Constitución	Corregidora y Seminario	Centro	12	Restablecimiento de ITM	Circuito apagado
Monte de Piedad	5 de Mayo y Tacuba	Centro	1	Cambio de luminaria	Luminaria Apagada
Plaza San Pablo	9 de Jesús María y Eje 1 Ote.	Centro	12	Cambio de fotocelda	Circuito encendido de día
Emiliano Zapata	Eje 1 Ote y Santísima	Centro	14	Reconexión de líneas de alimentación	Circuito apagado
República de Uruguay	Esq. Jesús María	Centro	1	Cambio de componentes	Luminaria Apagada
La Academia	Esquina con Soledad	Centro	1	Reconexión de líneas de alimentación	Luminaria Apagada
Plaza de la Constitución	Seminario y Monte de Piedad	Centro	1	Cambio de componentes	Luminaria Apagada
Plaza Montero	República de Honduras y República de Perú	Centro	11	Reconexión de líneas de alimentación	Circuito apagado
República de Ecuador	Callejón de Ecuador y República de Brasil	Centro	1	Reconexión a líneas de alimentación	Luminaria Apagada
República de Honduras	Callejón de Garibaldi e Ignacio Allende	Centro	42	Reconexión a líneas de alimentación	Circuito apagado
<b>SUBTOTAL</b>			<b>96</b>		

## SOS-DGSUS-AP | Anexos

### REPORTE DE LUMINARIAS REPARADAS EN CENTRO HISTÓRICO PERÍMETRO A / SEMANA AL 21 DE ABRIL

DIRECCIÓN	ENTRE CALLES	COLONIA	CANTIDA	INCIDENCIA	MOTIVO
José María Pino Suárez	Esquina con Venustiano Carranza	Centro	1	Cambio de lámpara de balastro y de socket	Luminaria Apagada
Aztecas	Esquina con Apartado	Centro	2	Reconexión a líneas de alimentación	Luminaria Apagada
Francisco I Madero	Simón Bolívar y Fray Pedro de Gante	Centro	1	Reconexión a líneas de alimentación	Luminaria Apagada
16 de Septiembre	Calle Palma y 5 de Febrero	Centro	1	Reconexión a líneas de alimentación	Luminaria Apagada
Monte de Piedad	República de Guatemala y Plaza de la Constitución	Centro	43	Restablecimiento de ITM	Circuito apagado
Francisco. I. Madero	Palma e Isabel la católica	Centro	17	Restablecimiento de ITM	Circuito apagado
Torres Quintero	Pl. Torres Quintero y Manuel de la Peña y Peña	Centro	2	Reconexión de líneas de alimentación	Luminaria Apagada
República de Argentina	Esquina con Eje 1 Norte	Centro	1	Reconexión de líneas de alimentación	Luminaria Apagada
Mesones	5 de Febrero e Isabel la Católica	Centro	1	Cambio de balastro	Luminaria Apagada
Girón	República de Colombia y República de Bolivia	Centro	1	Cambio de lámpara y balastro	Luminaria Apagada
<b>SUBTOTAL</b>			<b>70</b>		

## SOS-DGSUS-AP | Anexos

### REPORTE DE LUMINARIAS REPARADAS EN CENTRO HISTÓRICO PERÍMETRO A / SEMANA AL 21 DE ABRIL

DIRECCIÓN	ENTRE CALLES	COLONIA	CANTIDAD	INCIDENCIA	MOTIVO
16 de Septiembre	Palma y 5 de Febrero	Centro	1	Cambio de lámpara y balastro	Luminaria Apagada
Diagonal 20 de Noviembre	Chimalpopoca y Fray Servando Teresa de Mier	Centro	1	Cambio de balastro	Luminaria apagada
San Ildefonso	Esquina Calle Carmen	Centro	1	Cambio de balastro y lámpara	Luminaria apagada
Ramón Corona	Esquina Calle Roldan	Centro	1	Cambio de lámpara	Luminaria apagada
Ignacio Allende	Mariana Rodríguez del Toro y Belisario Domínguez	Centro	1	Reconexión de líneas de alimentación	Luminaria apagada
Las Cruces	Mesones y Regina	Centro	1	Cambio de balastro	Luminaria apagada
República de Honduras	Comonfort y Altuna	Centro	1	Reconexión de líneas de alimentación	Luminaria apagada
Jose María Pino Suárez	Regina y San Jerónimo	Centro	1	Reconexión de líneas de alimentación	Luminaria apagada
San Jerónimo	Isabel la Católica y 5 de Febrero	Centro	1	Cambio de balastro, lámpara y socket	Luminaria apagada
José Joaquín Herrera	Rodríguez Puebla y Torres Quintero	Centro	1	Cambio de lámpara, socket y balastro	Luminaria apagada
<b>SUBTOTAL</b>			<b>10</b>		



## SOS-DGSUS-AP | Anexos

### REPORTE DE LUMINARIAS REPARADAS EN CENTRO HISTÓRICO PERÍMETRO A / SEMANA AL 21 DE ABRIL

DIRECCIÓN	ENTRE CALLES	COLONIA	CANTIDAD	INCIDENCIA	MOTIVO
Manuel de la Peña y Peña	Esquina Gonzales Ortega	Centro	1	Cambio de fotocelda	Luminaria encendida de día
Palma Norte	República de Ecuador y República de Paraguay	Centro	1	Retiro de obstrucción de componentes	Luminaria encendida de día
Manuel Doblado	Nacional y J. Joaquín Herrera	Centro	1	Cambio de fotocelda	Luminaria encendida de día
Plaza de la Constitución	Plaza de la Constitución y Monte de Piedad	Centro	1	Retiro de objeto ajeno de poste de luz	Obstrucción de luminaria
Margil	Mixcalco y República de Guatemala	Centro	11	Cambio de fotocelda	Circuito encendido de día
Soledad	Jesús María y Correo Mayor	Centro	14	Cambio de fotocelda	Circuito encendido de día
Monte de Piedad	Plaza de la Constitución y República de Guatemala	Centro	25	Restablecimiento ITM	Circuito apagado
Luis González Obregón	Esquina República de Argentina	Centro	1	Cambio de lámpara	Luminaria apagada
Margil	República de Guatemala y Soledad	Centro	11	Restablecimiento ITM y cambio de fotocelda	Circuito apagado
Echeveste	Aldaco y José Mariano Jiménez	Centro	1	Cambio de lámpara	Luminaria apagada
		<b>SUBTOTAL</b>	<b>67</b>		



## SOS-DGSUS-AP | Anexos

### REPORTE DE LUMINARIAS REPARADAS EN CENTRO HISTÓRICO PERÍMETRO A / SEMANA AL 21 DE ABRIL

DIRECCIÓN	ENTRE CALLES	COLONIA	CANTIDAD	INCIDENCIA	MOTIVO
República de Costa Rica	Eje 1 Norte y Manuel Doblado	Centro	2	Reconexión de líneas de alimentación	Luminaria apagada
Florida	Eje 1 Norte y Manuel de la Peña y Peña	Centro	1	Reconexión de líneas de alimentación	Luminaria apagada
Venustiano Carranza	Palma y 5 de Febrero	Centro	23	Restablecimiento de ITM	Circuito apagado
Francisco. I. Madero	Simón Bolívar y Eje Central Lázaro Cárdenas	Centro	19	Restablecimiento de ITM	Circuito apagado
Corregidora	José María Pino Suárez y Academia	Centro	19	Restablecimiento de ITM	Circuito apagado
La Academia	Soledad y Corregidora	Centro	1	Cambio de lámpara	Luminaria apagada
San Jerónimo	5 de Febrero y 20 de Noviembre	Centro	1	Cambio de balastro	Luminaria apagada
Isabel la Católica	San Jerónimo y Regina	Centro	1	Cambio de balastro	Luminaria apagada
República de Costa Rica	Manuel Doblado y González Ortega	Centro	1	Reconexión de líneas de alimentación	Luminaria apagada
		<b>SUBTOTAL</b>	<b>68</b>		

## SOS-DGSUS-AP | Anexos

### REPORTE DE LUMINARIAS REPARADAS EN CENTRO HISTÓRICO PERÍMETRO A / SEMANA AL 21 DE ABRIL

DIRECCIÓN	ENTRE CALLES	COLONIA	CANTIDAD	INCIDENCIA	MOTIVO
Monte de Piedad	República de Guatemala y Plaza de la Constitución	Centro	55	Derivación de líneas de alimentación	Circuito apagado
Moneda	Correo Mayor y Seminario	Centro	24	Reconexión de líneas de alimentación	Circuito apagado
Misioneros	Esquina con Roldan	Centro	1	Reconexión de líneas de alimentación	Luminaria apagada
Monte de Piedad	5 de Mayo y Tacuba	Centro	14	Reacomodo y cambio de cableado	Luminaria apagada
Manzanares	Esquina 2a calle de Roldan	Centro	1	Cambio de lámpara	Luminaria apagada
Callejón del 57	Belisario Dominguez y República de Cuba	Centro	1	Cambio de lámpara	Luminaria apagada
		<b>SUBTOTAL</b>	<b>96</b>		

## SOS-DGSUS-AP | Anexos

### REPORTE DE LUMINARIAS REPARADAS EN CENTRO HISTÓRICO PERÍMETRO A / SEMANA AL 25 DE ABRIL

DIRECCIÓN	ENTRE CALLES	COLONIA	CANTIDAD	INCIDENCIA	MOTIVO
Isabel la Católica	José María Izazaga y San Jerónimo	Centro	3	Reconexión de líneas de alimentación	Luminarias apagadas
República de Chile	Mariana Rodríguez y República de Perú	Centro	12	Reconexión de líneas de alimentación	Circuito apagado
Corregidora	Correo Mayor y La Academia	Centro	1	Cambio de lámpara	Luminaria apagada
	Jesús María y Alhóndiga	Centro	1	Cambio de lámpara y balastro	Luminaria apagada
República de Bolivia	Del Carmen y República de Argentina	Centro	1	Cambio de lámpara	Luminaria apagada
Plaza de la Constitución	Corregidora y Moneda	Centro	12	Restablecimiento de ITM y reconexión de líneas de alimentación	Circuito apagado
San Idelfonso	Esq. Con Del Carmen	Centro	1	Cambio de lámpara	Luminaria apagada
Donceles	Palma Norte y República de Brasil	Centro	1	Cambio de lámpara, balastro y socket	Luminaria apagada
Venustiano Carranza	5 de Febrero y 20 de Noviembre	Centro	1	Sustitución de luminarias	Luminaria apagada
Corregidora	Esq. Circunvalación	Centro	1	Cambio de lámpara y balastro	Luminaria apagada
<b>Subtotal:</b>			<b>34</b>		



## SOS-DGSUS-AP | Anexos

### REPORTE DE LUMINARIAS REPARADAS EN CENTRO HISTÓRICO PERÍMETRO A / SEMANA AL 25 DE ABRIL

DIRECCIÓN	ENTRE CALLES	COLONIA	CANTIDAD	INCIDENCIA	MOTIVO
Palma Norte	Rep. De Paraguay y Rep. De Ecuador	Centro	1	Cambio de lámpara y balastro	Luminaria apagada
Ramón Corona	Esq. Talavera	Centro	1	Cambio de lámpara	Luminaria apagada
Manuel de la Peña y Peña	Esq. González Ortega	Centro	1	Cableado y reconexión de líneas de alimentación	Luminaria apagada
República de Ecuador	República de Argentina y Callejón Ecuador	Centro	1	Reconexión de líneas de alimentación	Luminaria apagada
		<b>Subtotal:</b>	<b>4</b>		

## SOS-DGSUS-AP | Anexos

### REPORTE DE LUMINARIAS REPARADAS EN CENTRO HISTÓRICO PERÍMETRO A / SEMANA AL 28 DE ABRIL

DIRECCIÓN	ENTRE CALLES	COLONIA	CANTIDAD	INCIDENCIA	MOTIVO
20 de Noviembre	Nezahualcóyotl y José María Izazaga	Centro	1	Cambio de lámpara y balastro.	Luminaria apagada
Palma Norte	Rep. De Ecuador y Rep. De Paraguay	Centro	3	Cambio de balastro y reconexión de líneas de alimentación	Luminarias apagadas
República de Brasil	Rep. De Honduras y Rep. De Paraguay	Centro	27	Restablecimiento de ITM	Circuito apagado
República de Colombia	3ra Cda Del Carmen y Girón	Centro	6	Cambio de luminarias y reconexión de líneas de alimentación	Circuito apagado
Rodríguez Puebla	Esq. Lecumberri	Centro	1	Cambio de balastro	Luminaria Apagada
República de Perú	República de Chile y Rep. De Brasil	Centro	42	Reconexión de líneas de alimentación	Circuito apagado
República de Paraguay	Rep. de Brasil y Rep. De Argentina	Centro	1	Cambio de lámpara y balastro	Luminaria Apagada
Mariana Rdz. Del Toro	Rep. De Chile e Ignacio Allende	Centro	30	Se realiza reconexión de líneas de alimentación	Circuito apagado
Mesones	Simón Bolívar y Aldaco	Centro	1	Se realiza reconexión a líneas de alimentación	Luminaria Apagada
Justo Sierra	2da Cda Del Carmen y Loreto	Centro	1	Cambio de luminarias	Luminario dañado
<b>Subtotal:</b>			<b>113</b>		



## SOS-DGSUS-AP | Anexos

### REPORTE DE LUMINARIAS REPARADAS EN CENTRO HISTÓRICO PERÍMETRO A / SEMANA AL 28 DE ABRIL

DIRECCIÓN	ENTRE CALLES	COLONIA	CANTIDAD	INCIDENCIA	MOTIVO
República de Brasil	República de Honduras y República de Paraguay	Centro	27	Reconexión de líneas de alimentación	Circuito apagado
Plaza de la Constitución	Corregidora y Moneda	Centro	12	Se realiza reconexión a líneas de alimentación	Circuito apagado
Monte de Piedad	Rep. De Guatemala y Plaza de la Constitución	Centro	55	Se realiza reconexión a líneas de alimentación	Circuito apagado
	Esq. Plaza de la Constitución	Centro	1	Reposición de luminario	Luminario ausente
Tacuba	Motolinía e Ignacio Allende	Centro	20	Se realiza restablecimiento de ITM	Circuito apagado
Manuel de la Peña y Peña	Del Carmen y Girón	Centro	3	Reconexión de líneas de alimentación	Luminarias apagadas
20 de noviembre	San Jerónimo y Regina	Centro	1	Cambio de lámpara, balastro y socket	Luminaria Apagada
	Mesones y República del Salvador	Centro	1	Cambio de lámpara, balastro y socket	Luminaria Apagada
Manzanares	3er Cjón de Manzanares y Circunvalación	Centro	1	Cambio de lámpara	Luminaria Apagada
Florida	Esq. Manuel De La Peña y Peña	Centro	2	Reconexión de líneas de alimentación	Luminarias apagadas
<b>Subtotal:</b>			<b>123</b>		

SOS-DGSUS-AP | Anexos

**TORRES QUINTERO**



**RECONEXIÓN DE LÍNEAS DE  
ALIMENTACIÓN**

**MONTE DE PIEDAD**



**REACOMODO Y CAMBIO DE  
CABLEADO**



SOS-DGSUS-AP | Anexos

REPÚBLICA DE HONDURAS



REPÚBLICA DE ECUADOR



RECONEXIÓN DE LÍNEAS DE ALIMENTACIÓN

## SOS-DGSUS-AP | Anexos

### PLAZA SAN PABLO



**CAMBIO DE FOTOCELDA**

### 16 DE SEPTIEMBRE



**RECONEXIÓN DE LÍNEAS DE  
ALIMENTACIÓN**

SOS-DGSUS-AP | Anexos

**AZTECAS**



**RECONEXIÓN DE LÍNEAS DE  
ALIMENTACIÓN**

**PLAZA DE LA CONSTITUCIÓN**



**RESTABLECIMIENTO DE ITM**

SOS-DGSUS-AP | Anexos

TACUBA



**RESTABLECIMIENTO DE ITM**

REPÚBLICA DE PERÚ



**RECONEXIÓN DE LÍNEAS DE  
ALIMENTACIÓN**

## REPÚBLICA DE PARAGUAY



**CAMBIO DE LÁMPARA Y BALASTRO**

## REPÚBLICA DE COLOMBIA



**CAMBIO DE LUMINARIAS Y RECONEXIÓN DE  
LÍNEAS DE ALIMENTACIÓN**

SOS-DGSUS-AP | Anexos

**RODRÍGUEZ PUEBLA**



**CAMBIO DE BALASTRO**

**PALMA NORTE**



**CAMBIO DE LÁMPARA Y BALASTRO**

SOS-DGSUS-AP | Anexos

MONTE DE PIEDAD



MARIANA RODRÍGUEZ DEL TORO



RECONEXIÓN DE LÍNEAS DE ALIMENTACIÓN

## SOS-DGSUS-AP | Seguimiento de Indicadores

# 4731

Incidencias de infraestructura del perímetro ACH  
enero - abril

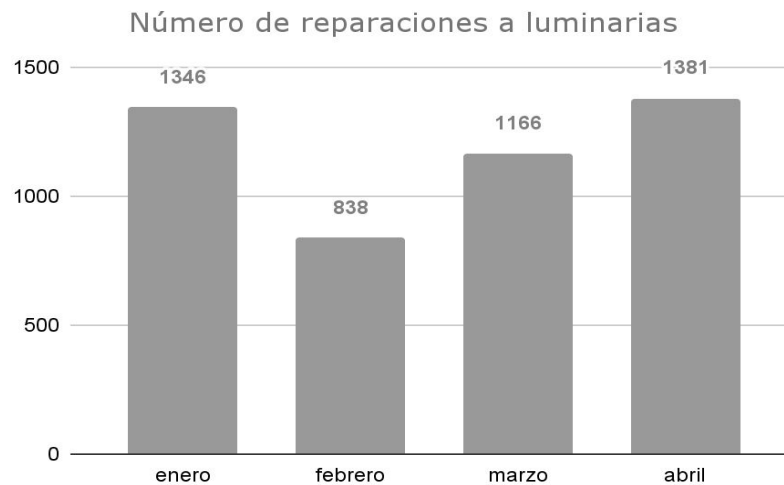





# Secretaría de Obras y Servicios

Dirección General de Servicios Urbanos y  
Sustentabilidad



## SOS-DGSUS | Indicadores

Estrategia	Indicador	Reporte al 30/04	U. Medida	Periodicidad	Próximo reporte
Limpieza	01) Barrido de guarnición en PA del CH	<b>12,312.16</b>	kilómetros	quincenal	16 de mayo
	02) Barrido mecánico en PA del CH	<b>1,279.04</b>	kilómetros		
Recolección	03) Residuos sólidos y recolección producto de barrido	<b>9,650</b>	metros cúbicos		
	04) Tierra recolectada en PA del CH	<b>127.75</b>	metros cúbicos		
Lavado	05) Lavado de papeleras	<b>1,120</b>	piezas		
	06) Lavado en Plazas, calles, corredores semi/peatonales en PA de CH	<b>645,332</b>	metros cuadrados		



## SOS-DGSUS | Indicadores

Estrategia	Indicador	Reporte al 30/04	U. Medida	Periodicidad	Próximo reporte
Lavado	07) Sitio críticos lavados en PA de CH	256	sitios	quincenal	16 de mayo
Recolección	08) Recolección en tiraderos clandestinos en PA de CH (25 tiraderos)	350	sitios		
Limpieza	09) Limpieza de chicles en corredor Madero, Av. Juárez, Av. Hidalgo y Plaza de la Constitución	15,411	piezas		
Eliminación de grafiti	10) Eliminación de grafiti en PA de CH	434	metros cuadrados		
Limpieza	11) Retiro de propaganda en PA de CH	2,486	piezas		
Eliminación de plagas	12) Desratización en PA y PB de CH - Piezas de Cebos Cereal B	1,114	piezas		
	13) Desratización en PA y PB de CH - Fumigación	0	metros cuadrados		



## SOS-DGSUS Subdirección de Parques B | Anexo de indicadores

### ELIMINACIÓN DE GRAFITTI DE PROTESTA 35 M2 Y VANDÁLICO 399 M2

VIALIDAD	Cantidad	U.M.
EJE CENTRAL LÁZARO CÁRDENAS, DE AV. JUÁREZ A AV. 5 DE MAYO	35	m2
LA SANTISIMA, DE SOLEDAD A REPÚBLICA DE GUATEMALA	38	m2
GANTE, DE AV. 5 DE MAYO A VENUSTIANO CARRANZA	17	m2
BELISARIO DOMÍNGUEZ, DE EJE CENTRAL LÁZARO CÁRDENAS A REPÚBLICA DE BRASIL	18	m2
MOTOLINIA, DE 16 DE SEPTIEMBRE A TACUBA	11	m2
ALDACO, DE REPÚBLICA DEL SALVADOR A SAN JERÓNIMO	23	m2
SIMÓN BOLÍVAR, DE TACUBA A AV. JOSÉ MARÍA IZAZAGA	32	m2
REPÚBLICA DE CHILE, DE TACUBA A BELISARIO DOMÍNGUEZ	21	m2
ALLENDE, DE BELISARIO DOMÍNGUEZ A TACUBA	27	m2
16 DE SEPTIEMBRE, DE MONTE DE PIEDAD A EJE CENTRAL LÁZARO CÁRDENAS	09	m2
CORREO MAYOR, DE REPÚBLICA DE GUATEMALA A SAN JERÓNIMO	28	m2
AV. 5 DE MAYO, DE EJE CENTRAL LÁZARO CÁRDENAS A MONTE DE PIEDAD	17	m2
DONDELES, DE EJE CENTRAL LÁZARO CÁRDENAS A REPÚBLICA DE ARGENTINA	32	m2
TACUBA, DE MONTE DE PIEDAD A EJE CENTRAL LÁZARO CÁRDENAS	22	m2



## SOS-DGSUS Subdirección de Parques B | Anexo de indicadores

VIALIDAD	Cantidad	U.M.
ISABEL LA CATÓLICA, DE AV. JOSÉ MARÍA IZAZAGA A TACUBA	27	m2
VENUSTIANO CARRANZA, DE EJE CENTRAL LÁZARO CÁRDENAS A CORREO MAYOR	19	m2
MESONES, DE JESÚS MARÍA A ALDACO	31	m2
5 DE FEBRERO, DE CIRCUITO PLAZA DE LA CONSTITUCIÓN A AV. JOSÉ MARÍA IZAZAGA	08	m2
REPÚBLICA DEL SALVADOR, DE JESÚS MARÍA A EJE CENTRAL LÁZARO CÁRDENAS	19	m2
<b>TOTAL</b>	<b>434</b>	<b>m2</b>

## SOS-DGSUS Subdirección de Parques B | Anexo de indicadores



## SOS-DGSUS Subdirección de Parques B | Anexo de indicadores



## SOS-DGSUS Subdirección de Parques B | Anexo de indicadores

### EVENTO DENOMINADO “ROSALIA EN EL ZÓCALO”





## SOS-DGSUS Subdirección de Parques B | Anexo de indicadores

### “FESTIVAL DE LAS NIÑAS Y LOS NIÑOS EN EL ZÓCALO”

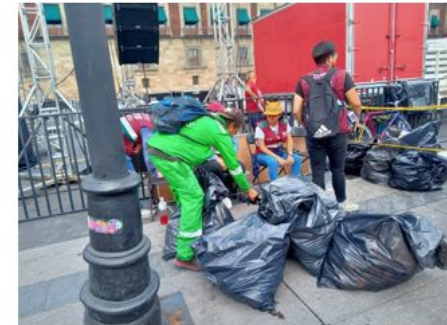
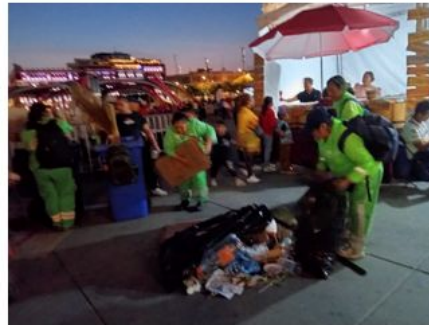

SOS-DGSUS Subdirección de Parques B | Anexo de indicadores

“EVENTO CON MOTIVO DEL DÍA DEL NIÑO EN PLAZA 23 DE MAYO”

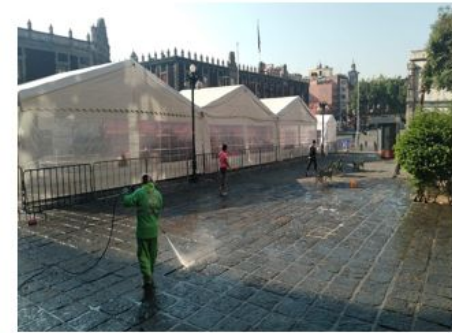

SOS-DGSUS Subdirección de Parques B | Anexo de indicadores

MARCHA EN CONMEMORACIÓN AL 1° DE MAYO DÍA INTERNACIONAL DEL TRABAJO





## SOS-DGSUS Subdirección de Parques B | Anexo de indicadores

### INFORME DE APOYO REALIZADO AL INSTITUTO DE ATENCIÓN A POBLACIONES PRIORITARIAS PERIMETROS A Y B PERIODO: DEL 17 AL 30 DE ABRIL DE 2023

VIALIDAD	UBICACIÓN	DÍAS LABORADOS	FRECUENCIAS DE ATENCIÓN	BARRIDO MANUAL M2	RECOLECCIÓN DE RESIDUOS M3	OBSERVACIONES
CORREDOR PEATONAL SAN ILDEFONSO	DE DEL CARMEN A REPÚBLICA DE ARGENTINA	14	28	63,000	10.35	
EJE 1 ORIENTE VIDAL ALCOCER	ESQUINA LECUMBERRI	14	14	1,960	16.25	SE REALIZÓ BARRIDO EN ARROYO VEHICULAR Y BANQUETA
PLAZA SAN LUCAS	CALLE SAN LUCAS Y CERRADA NEZAHUALCOYOTL	4	4	6,808	3.30	
PLAZA PINO SUÁREZ	AV. JOSÉ MARÍA PINO SUÁREZ ESQUINA AV. SAN PABLO	4	4	21,696		
CALLEJÓN DE ECUADOR	DE EJE 1 NORTE A REPÚBLICA DE ECUADOR	14	27	16,200	10.20	
EJE CENTRAL LÁZARO CÁRDENAS	EDIFICIO SAN RAFAEL ENTRE BELISARIO DOMÍNGUEZ Y REPÚBLICA DE PERÚ	2	2	180	0.55	SE REALIZÓ BARRIDO EN BANQUETA
LUIS GONZÁLEZ OBREGÓN	DE REPÚBLICA DE ARGENTINA A REPÚBLICA DE BRASIL	11	21	2,100	8.75	SE REALIZÓ BARRIDO EN ARROYO VEHICULAR Y BANQUETA
PLAZA SANTA CATARINA	REPÚBLICA DE BRASIL ESQUINA REPÚBLICA DE HONDURAS	6	6	17,238	4.70	



## SOS-DGSUS Subdirección de Parques B | Anexo de indicadores

VIALIDAD	UBICACIÓN	DÍAS LABORADOS	FRECUENCIAS DE ATENCIÓN	BARRIDO MANUAL M2	RECOLECCIÓN DE RESIDUOS M3	OBSERVACIONES
PLAZA DE LA CONCEPCIÓN CUEPOPAN	DE BELISARIO DOMÍNGUEZ A REPÚBLICA DE PERÚ	14	18	54,000	4.50	
CORREDOR PEATONAL SAN JERÓNIMO	DE ISABEL LA CATÓLICA A 5 DE FEBRERO	2	2	4,298	0.70	
PLAZA 23 DE MAYO	BELISARIO DOMÍNGUEZ Y REPÚBLICA DE BRASIL	14	25	60,850	6.05	
PLAZA DE LA SANTA VERACRUZ	AV. HIDALGO ENTRE VALERIANO TRUJANO Y 2 DE ABRIL	2	2	1,960	0.40	
ESCUELA MÉDICO MILITAR	ESCUELA MÉDICO MILITAR ESQUINA SAN PABLO	1	1	100	0.25	
JARDÍN EPOPEYA	AV. PASEO DE LA REFORMA ENTRE MAGNOLIA Y PEDRO MORENO	1	1	200	0.20	
SAN FERNANDO	SAN FERNANDO NÚMERO 5	1	1	250	4.00	
JESÚS MARÍA Y SOLEDAD	JESÚS MARÍA ESQUINA SOLEDAD	1	1	270	10.00	
PLAZA JUAN JOSÉ BAZ	DE MISIONEROS A RAMÓN CORONA	1	1	3,456	0.40	
INCAS NÚMERO 12	ENTRE REPÚBLICA DE PERÚ Y REPÚBLICA DE HONDURAS	2	2	100	1.75	

## SOS-DGSUS Subdirección de Parques B | Anexo de indicadores

ACTIVIDADES DE LIMPIEZA EN EL CORREDOR PEATONAL SAN ILDEFONSO, EN APOYO AL INSTITUTO DE ATENCIÓN A POBLACIONES PRIORITARIAS (IAPP) Y LA SECRETARIA DE SEGURIDAD CIUDADANA (SSC)

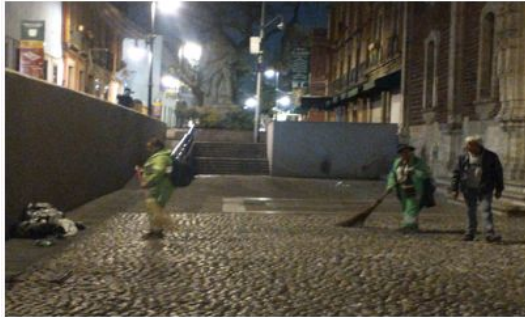

## SOS-DGSUS Subdirección de Parques B | Anexo de indicadores

### CORREDOR PEATONAL SAN ILDEFONSO



## SOS-DGSUS Subdirección de Parques B | Anexo de indicadores

ACTIVIDADES DE LIMPIEZA EN PLAZA 23 DE MAYO UBICADA EN BELISARIO DOMÍNGUEZ ESQUINA REPÚBLICA DE BRASIL EN APOYO AL INSTITUTO DE ATENCIÓN A POBLACIONES PRIORITARIAS (IAPP) Y A LA SECRETARIA DE SEGURIDAD CIUDADANA (SSC)





## SOS-DGSUS Subdirección de Parques B | Anexo de indicadores

### PLAZA 23 DE MAYO



## SOS-DGSUS Subdirección de Parques B | Anexo de indicadores

**ACTIVIDADES DE LIMPIEZA EN EJE 1 ORIENTE VIDAL ALCOCER ESQUINA LECUMBERRI, EN APOYO AL INSTITUTO DE ATENCIÓN A POBLACIONES PRIORITARIAS (IAPP) Y LA SECRETARÍA DE SEGURIDAD CIUDADANA (SSC)**

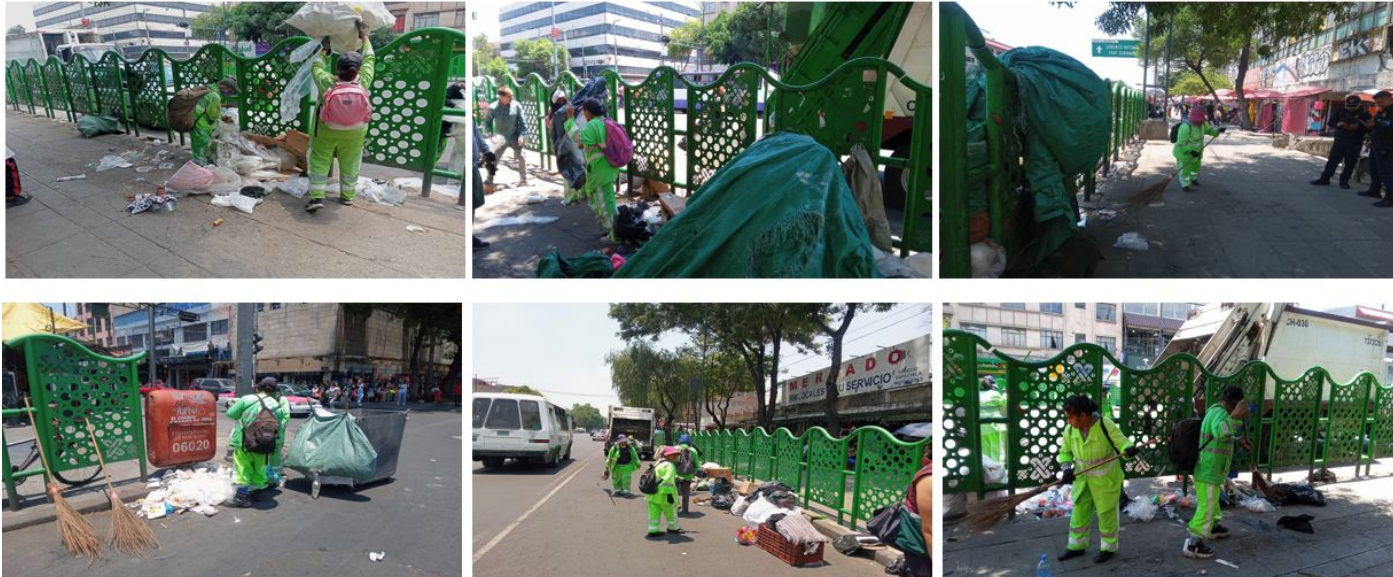

## SOS-DGSUS Subdirección de Parques B | Anexo de indicadores

### VIDAL ALCOCER Y LECUMBERRI

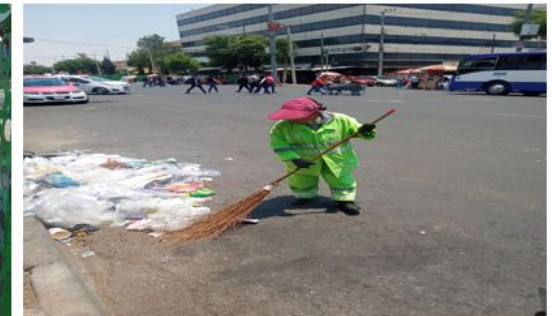

## SOS-DGSUS Subdirección de Parques B | Anexo de indicadores

**ACTIVIDADES DE LIMPIEZA EN PLAZA DE LA CONCEPCIÓN CUECOPAN, EN APOYO AL INSTITUTO DE ATENCIÓN A POBLACIONES PRIORITARIAS (IAPP) Y A LA SECRETARIA DE SEGURIDAD CIUDADANA (SSC)**



## SOS-DGSUS Subdirección de Parques B | Anexo de indicadores

### PLAZA LA CONCHITA



## SOS-DGSUS Subdirección de Parques B | Anexo de indicadores

ACTIVIDADES DE LIMPIEZA EN CALLEJÓN DE REPÚBLICA DE ECUADOR, EN APOYO AL INSTITUTO DE ATENCIÓN A POBLACIONES PRIORITARIAS (IAPP) Y LA SECRETARIA DE SEGURIDAD CIUDADANA (SSC)



SOS-DGSUS Subdirección de Parques B | Anexo de indicadores

CALLEJÓN DE REPÚBLICA DE ECUADOR



## SOS-DGSUS Subdirección de Parques B | Anexo de indicadores

ACTIVIDADES DE LIMPIEZA EN EJE CENTRAL No. 10 ENTRE BELISARIO DOMÍNGUEZ Y REPÚBLICA DE PERÚ EDIFICIO SAN RAFAEL EN APOYO AL INSTITUTO DE ATENCIÓN A POBLACIONES PRIORITARIAS (IAPP) POR RETIRO DE PERSONAS EN SITUACIÓN VULNERABLE





## SOS-DGSUS Subdirección de Parques B | Anexo de indicadores

### ACTIVIDADES DE LIMPIEZA EN PLAZA SANTA CATARINA EN APOYO AL INSTITUTO DE ATENCIÓN A POBLACIONES PRIORITARIAS (IAPP) POR RETIRO DE PERSONAS EN SITUACIÓN VULNERABLE



## SOS-DGSUS Subdirección de Parques B | Anexo de indicadores

### PLAZA SANTA CATARINA



## SOS-DGSUS Subdirección de Parques B | Anexo de indicadores

ACTIVIDADES DE LIMPIEZA EN CORREDOR PEATONAL SAN JERÓNIMO, EN APOYO AL INSTITUTO DE ATENCIÓN A POBLACIONES PRIORITARIAS (IAPP), POR RETIRO DE PERSONAS EN SITUACIÓN VULNERABLE



## SOS-DGSUS Subdirección de Parques B | Anexo de indicadores

### ACTIVIDADES DE LIMPIEZA EN PLAZA SANTA VERACRUZ, EN APOYO AL INSTITUTO DE ATENCIÓN A POBLACIONES PRIORITARIAS (IAPP) POR RETIRO DE PERSONAS EN SITUACIÓN VULNERABLE



## SOS-DGSUS Subdirección de Parques B | Anexo de indicadores

ACTIVIDADES DE LIMPIEZA EN PLAZA SAN LUCAS Y PLAZA PINO SUÁREZ, EN APOYO AL INSTITUTO DE ATENCIÓN A POBLACIONES PRIORITARIAS (IAPP) Y A LA SECRETARIA DE SEGURIDAD CIUDADANA (SSC)



## SOS-DGSUS Subdirección de Parques B | Anexo de indicadores

### PLAZA SAN LUCAS Y PLAZA PINO SUÁREZ



## SOS-DGSUS Subdirección de Parques B | Anexo de indicadores

ACTIVIDADES DE LIMPIEZA EN LA CALLE LUIS GONZÁLEZ OBREGÓN EN APOYO AL INSTITUTO DE ATENCIÓN A POBLACIONES PRIORITARIAS (IAPP) POR RETIRO DE PERSONAS EN SITUACIÓN VULNERABLE

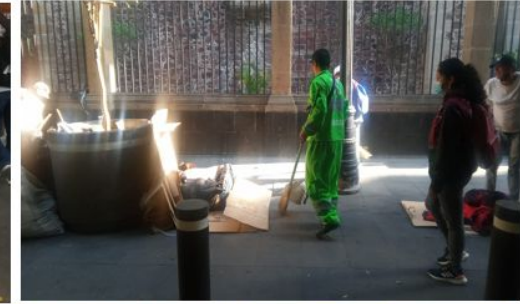
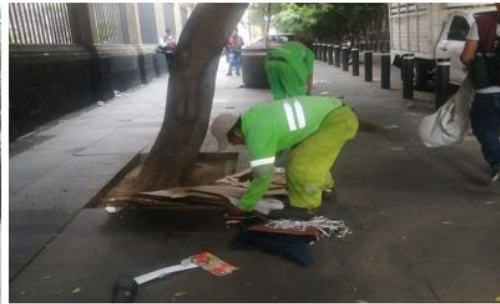

## SOS-DGSUS Subdirección de Parques B | Anexo de indicadores

### CALLE LUIS GONZÁLEZ OBREGÓN

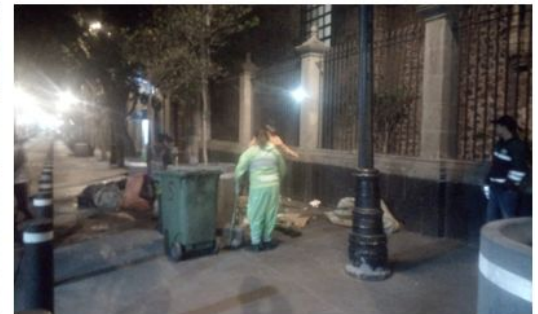
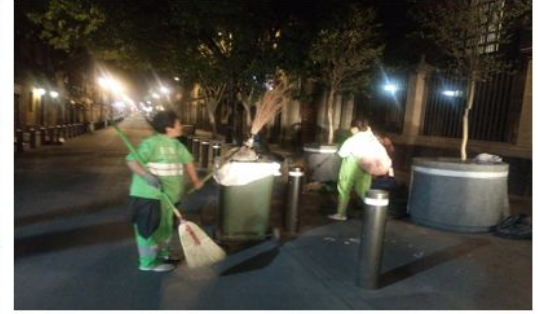



## SOS-DGSUS Subdirección de Parques B | Anexo de indicadores

ACTIVIDADES DE LIMPIEZA EN LA CALLE ESCUELA MÉDICO MILITAR EN APOYO AL INSTITUTO DE ATENCIÓN A POBLACIONES PRIORITARIAS (IAPP) POR RETIRO DE PERSONAS EN SITUACIÓN VULNERABLE



## SOS-DGSUS Subdirección de Parques B | Anexo de indicadores

### ACTIVIDADES DE LIMPIEZA EN EL JARDÍN EPOPEYA EN APOYO AL INSTITUTO DE ATENCIÓN A POBLACIONES PRIORITARIAS (IAPP) POR RETIRO DE PERSONAS EN SITUACIÓN VULNERABLE



## SOS-DGSUS Subdirección de Parques B | Anexo de indicadores

### ACTIVIDADES DE LIMPIEZA EN SAN FERNANDO NÚMERO 5 EN APOYO AL INSTITUTO DE ATENCIÓN A POBLACIONES PRIORITARIAS (IAPP) POR RETIRO DE PERSONAS EN SITUACIÓN VULNERABLE



## SOS-DGSUS Subdirección de Parques B | Anexo de indicadores

ACTIVIDADES DE LIMPIEZA EN LA CALLE JESÚS MARÍA ESQUINA SOLEDAD EN APOYO AL INSTITUTO DE ATENCIÓN A POBLACIONES PRIORITARIAS (IAPP), POR RETIRO DE PERSONAS EN SITUACIÓN VULNERABLE



## SOS-DGSUS Subdirección de Parques B | Anexo de indicadores

### ACTIVIDADES DE LIMPIEZA EN LA PLAZA JUAN JOSÉ BAZ EN APOYO AL INSTITUTO DE ATENCIÓN A POBLACIONES PRIORITARIAS (IAPP), POR RETIRO DE PERSONAS EN SITUACIÓN VULNERABLE



## SOS-DGSUS Subdirección de Parques B | Anexo de indicadores

ACTIVIDADES DE LIMPIEZA EN LA CALLE INCAS NÚMERO 12 ENTRE REPÚBLICA DE PERU Y REPÚBLICA DE HONDURAS EN APOYO AL INSTITUTO DE ATENCIÓN A POBLACIONES PRIORITARIAS (IAPP), POR RETIRO DE PERSONAS EN SITUACIÓN VULNERABLE



## SOS-DGSUS Subdirección de Parques B | Anexo de indicadores

**ATENCIÓN CON MOTIVO DE LAS ACTIVIDADES SOCIO-CULTURALES, EVENTO DENOMINADO ACTIVIDADES FÍSICAS (FUTBOL Y BAILE) EN PLAZA DE LA CONCEPCIÓN CUECOPAN**



## SOS-DGSUS Subdirección de Parques B | Anexo de indicadores

ATENCIÓN AL VOLANTE 2157, CON MOTIVO DE LAS ACTIVIDADES SOCIO-CULTURALES, EVENTO DENOMINADO ACTIVIDADES FÍSICAS (BOX Y BAILE) EN PLAZA SANTA CATARINA Y PRESENTACIÓN DEL CORO DESCUBRIENDO MI VOZ EN EL CORREDOR PEATONAL MARIANA RODRÍGUEZ DEL TORO DE LAZARÍN





## SOS-DGSUS Subdirección de Parques B | Anexo de indicadores

**ATENCIÓN CON MOTIVO DE LAS ACTIVIDADES SOCIO-CULTURALES, EVENTO DENOMINADO ACTIVIDADES FÍSICAS (BOX Y BAILE) EN PLAZA SANTA CATARINA**



## SOS-DGSUS Subdirección de Parques B | Anexo de indicadores

ATENCIÓN CON MOTIVO DE LAS ACTIVIDADES SOCIO-CULTURALES, EVENTO CULTURAL INFANTIL EN PLAZA SANTA CATARINA.



## SOS-DGSUS Subdirección de Parques B | Anexo de indicadores

### PLANTÓN REALIZADO POR INTEGRANTES DEL FRENTE INTERNACIONAL OBRADORISTA EN PLAZA SEMINARIO Y FRENTE A LA SUPREMA CORTE DE JUSTICIA DE LA NACIÓN



## SOS-DGSUS Subdirección de Parques B | Anexo de indicadores

### ATENCIÓN FAUNA NOCIVA



## SOS-DGSUS Subdirección de Parques B | Anexo de indicadores

### Atención Fauna Nociva

Lugar	Cuadrantes	Ubicación	Actividad
Vialidad	A	Eje 1 Poniente Rosales, Puente de Alvarado a Reforma, Col. Centro, Alcaldía Cuauhtémoc	Desratización 15 Cebos Cereal B, en un área de 700 m2.
Vialidad	A	Balderas, Paseo de la Reforma a Av. Juárez, Col. Centro, Alcaldía Cuauhtémoc	Desratización 22 Cebos Cereal B, en un área de 1,200 m2.
Alameda Central	A	Av. Juárez, Av. Hidalgo, Dr. Mora, Ángela Peralta, Col Centro, Alcaldía Cuauhtémoc	Desratización 60 Cebos Cereal B, en un área de 33,000 m2.
Plaza de la Solidaridad	A	Av. Juárez esquina Balderas, Col. Centro, Alcaldía Cuauhtémoc	Desratización 25 Cebos Cereal B, en un área de 860 m2.
Bodega de Limpieza Urbana	A	Av. Juárez No. 20, Av. Hidalgo, Dr. Mora, Ángela Peralta, Col. Centro, Alcaldía Cuauhtémoc	Desratización 12 Cebos Cereal B, en un área de 200 m2.
Vialidad	A	San Pablo, de Eje 1 Oriente, a José María Pino Suárez, Col. Centro, Alcaldía Cuauhtémoc	Desratización 18 Cebos Cereal B, en un área de 1,800 m2.
Eje 1 Norte Mosqueta	A	Eje 1 Poniente Guerrero, a Paseo de la Reforma, (Lado Sur y Norte), Col. Guerrero, Alcaldía Cuauhtémoc	Desratización 40 Cebos Cereal B, en un área de 1,400 m2.

## SOS-DGSUS Subdirección de Parques B | Anexo de indicadores

Lugar	Cuadrantes	Ubicación	Actividad
Vialidad Roldán	B	De Fray Servando Teresa de Mier a Puente de Santo Tomás, Col. Centro, Alcaldía Cuauhtémoc	Desratización 15 Cebos Cereal B, en un área de 1,400 m2.
Plaza de la Constitución Zócalo	A	20 de Noviembre, Pino Suárez, 5 de Mayo, 16 de Septiembre, Col. Centro, Alcaldía Cuauhtémoc	Desratización 12 Cebos Cereal B, en un área de 46,800 m2.
Anillo de Circunvalación (Eje 1 Oriente)	B	Fray Servando Teresa de Mier y Calzada de la Viga, Col. Esperanza, Alcaldía Venustiano Carranza	Desratización 22 Cebos Cereal B, en un área de 650 m2.
Congreso de la Unión	B	De Emiliano Zapata a Herreros (de Oriente a Poniente), Col. Morelos, Alcaldía Venustiano Carranza	Desratización 35 Cebos Cereal B, en un área de 800 m2.
Parque Periodistas	B	Fray Servando Teresa de Mier, esquina Congreso de la Unión, Col. Parque, Alcaldía Venustiano Carranza	Desratización 28 Cebos Cereal B, en un área de 1,500 m2.
Exterior del Metro Candelaria (lado Oriente)	B	Corregidora, Congreso de la Unión, San Ciprian y General y General Anaya, Col. Unidad Habitacional Candelaria de los Patos, Alcaldía Venustiano Carranza	Desratización 45 Cebos Cereal B, en un área de 1,140 m2.
Camellón	B	Av. Fray Servando Teresa de Mier, de San Ciprian a Anillo de Circunvalación Col. Merced, Alcaldía Venustiano Carranza	Desratización 27 Cebos Cereal B, en un área de 250 m2.

## SOS-DGSUS Subdirección de Parques B | Anexo de indicadores

### Atención Fauna Nociva

Lugar	Cuadrantes	Ubicación	Actividad
Vialidad	B	Av. Del Trabajo de Gorostiza a Panaderos, Col. Morelos, Alcaldía Venustiano Carranza	Desratización en un área de 25 Cebos Cereal B, de 680 m2
Tiradero Clandestino	B	Congreso de la Unión Herreros a Hortelanos, Col. Morelos, Alcaldía Venustiano Carranza	Desratización en un área de 17 Cebos Cereal B, de 200 m2
Parque s/n	A	Caridad, Manuel Doblado y Obreros, Col. Morelos, Alcaldía Cuauhtémoc	Desratización en un área de 17 Cebos Cereal B, de 220 m2.
Vialidad	B	Eje 1 Oriente esquina Caridad, Col. Morelos, Alcaldía Cuauhtémoc	Desratización en un área de 13 Cebos Cereal B, de 200 m2.
Tiradero Clandestino No. 64	B	Eje 1 Oriente Manuel Doblado, Col. Morelos, Alcaldía Cuauhtémoc	Desratización en un área de 10 Cebos Cereal B, de 100 m2.
Vialidad	B	Héroes de Granaditas, de Vidal Alcocer a Manuel Doblado, Col. Morelos, Alcaldía Cuauhtémoc	Desratización en un área de 12 Cebos Cereal B, de 150 m2.
Eje 1 Oriente Circunvalación	B	De Eje 1 Norte a República de Guatemala, Col. Centro, Alcaldía Cuauhtémoc	Desratización en un área de 60 Cebos Cereal B, de 1,600 m2.



## SOS-DGSUS Subdirección de Parques B | Anexo de indicadores

Lugar	Cuadrantes	Ubicación	Actividad
Anillo de Circunvalación	B	De San Pablo a Fray Servando Teresa de Mier, Col. Centro, Alcaldía Cuauhtémoc	Desratización 26 Cebos Cereal B, en un área de 800 m2.
Eje 1 Oriente Circunvalación	B	De República de Guatemala a San Pablo, Col. Centro, Alcaldía Cuauhtémoc	Desratización 135 Cebos Cereal B, en un área de 1,800 m2.
Exterior Del Mercado San Lucas	B	Escuela Médico Militar, Callejón del Hormiguero, Callejón San Miguel, Col. Centro, Alcaldía Cuauhtémoc	Desratización 20 Cebos Cereal B, en un área de 1,800 m2.
Vialidad	B	Arcos de Belén, de Luis Moya a Balderas, Col. Centro, Alcaldía Cuauhtémoc	Desratización 25 Cebos Cereal B, en un área de 1,500 m2.
Plaza de la Soledad	B	Limón, San Simón y Cuadrante de la Soledad, Col. Merced Balbuena, Alcaldía Venustiano Carranza	Desratización 29 Cebos Cereal B, en un área de 560 m2.
General Anaya	B	De Eje 1 Oriente a San Ciprian, Col. Merced Balbuena, Alcaldía Venustiano Carranza	Desratización 16 Cebos Cereal B, en un área de 1,200 m2.
San Ciprian	B	De General Anaya a Fray Servando Teresa de Mier, Col. Merced Balbuena, Alcaldía Venustiano Carranza	Desratización 22 Cebos Cereal B, en un área de 1,200
Vialidad	A	Juan de la Granja, de General Anaya a Callejón San Ciprian, Col. Merced Balbuena, Alcaldía Venustiano Carranza	Desratización 20 Cebos de Cereal B, en un área de 350 m2.



## SOS-DGSUS Subdirección de Parques B | Anexo de indicadores

Lugar	Cuadrantes	Ubicación	Actividad
Exterior del Mercado de la Merced	B	Fray Servando Teresa de Mier, Eje 1 Oriente, Anillo de Circunvalación, General Anaya y San Ciprian, Col. Merced Balbuena, Alcaldía Venustiano Carranza	Desratización 18 Cebos Cereal B, en un área de 8,200 m2.
Eje 1 Oriente	B	De Eje 1 Norte a San Pablo, Col. Morelos, Alcaldía Venustiano Carranza	Desratización 150 Cebos Cereal B, en un área de 3,800 m2.
Vialidad	A	Eje 1 Poniente Rosales, Puente de Alvarado a Reforma, Col. Centro, Alcaldía Cuauhtémoc	Desratización 17 Cebos Cereal B, en un área de 900 m2.
Vialidad	A	Balderas, Paseo de la Reforma a Av. Juárez, Col. Centro, Alcaldía Cuauhtémoc	Desratización 20 Cebos Cereal B, en un área de 1,200 m2.
Alameda Central	A	Av. Juárez, Av. Hidalgo, Dr. Mora, Ángela Peralta, Col Centro, Alcaldía Cuauhtémoc	Desratización 60 Cebos Cereal B, en un área de 33,000 m2.
Plaza de la Solidaridad	A	Av. Juárez, esquina Balderas, Col. Centro, Alcaldía Cuauhtémoc	Desratización 15 Cebos Cereal B, en un área de 860 m2.
Bodega de Limpieza Urbana	A	Av. Juárez No. 20, Av. Hidalgo, Dr. Mora, Ángela Peralta, Col. Centro, Alcaldía Cuauhtémoc	Desratización 11 Cebos Cereal B, en un área de 200 m2.

## SOS-DGSUS Subdirección de Parques B | Gráficas de indicadores

### BARRIDO MANUAL

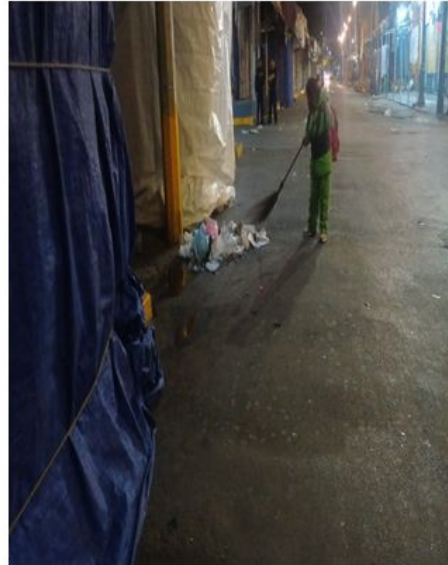

## SOS-DGSUS Subdirección de Parques B | Gráficas de indicadores

### RECOLECCIÓN DE RESIDUOS SÓLIDOS

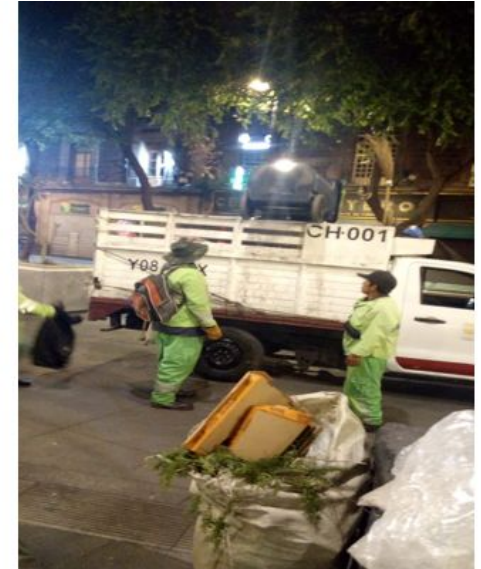
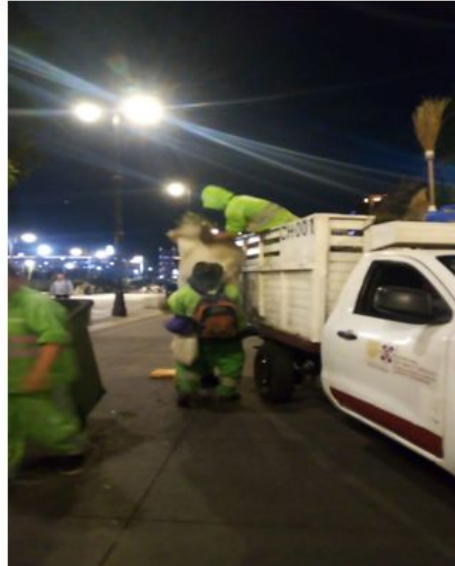

## SOS-DGSUS Subdirección de Parques B | Gráficas de indicadores

### RECOLECCIÓN DE TIRADEROS CLANDESTINOS

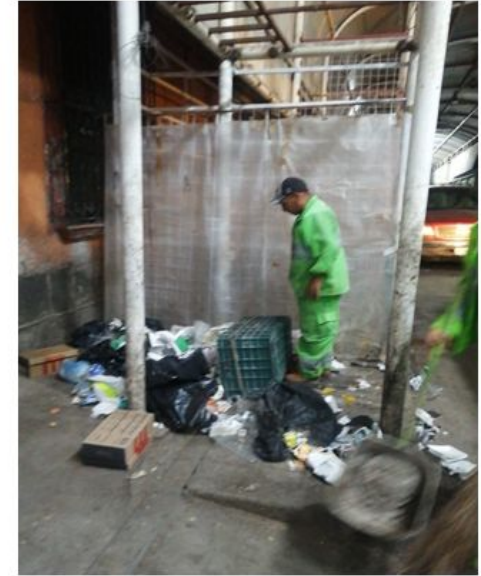
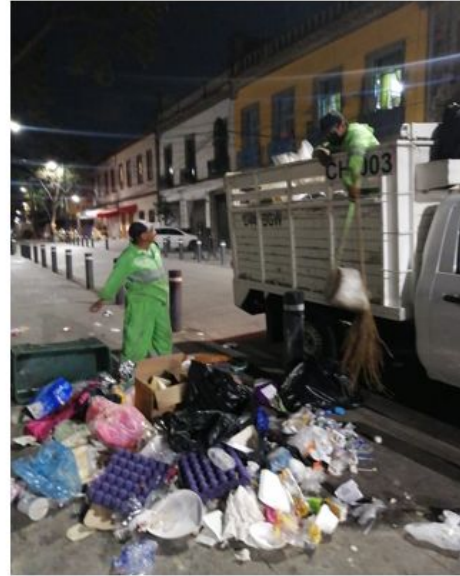
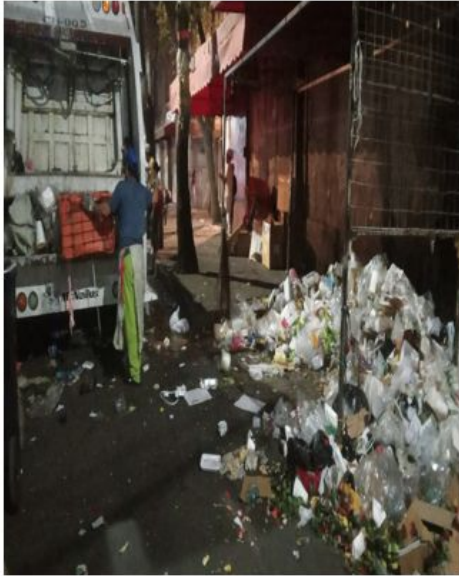

## SOS-DGSUS Subdirección de Parques B | Gráficas de indicadores

### LAVADO

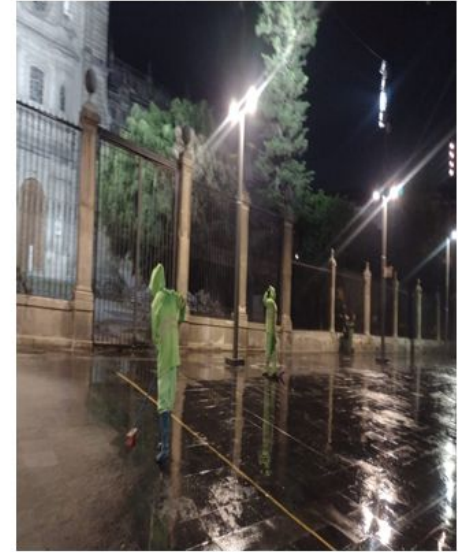
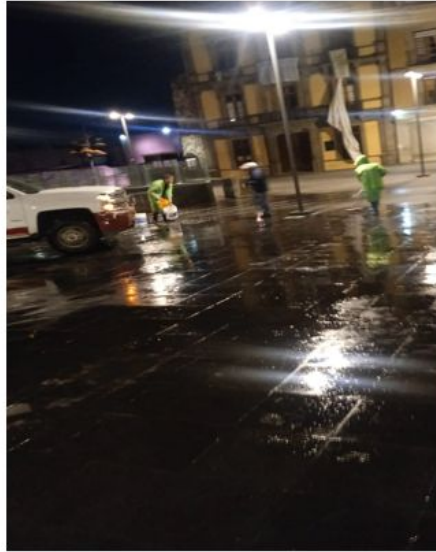

## SOS-DGSUS Subdirección de Parques B | Gráficas de indicadores

### LAVADO DE PAPELERAS

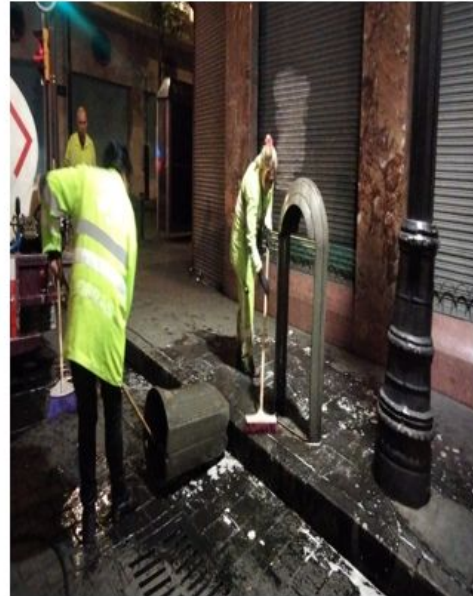

### RETIRO DE PROPAGANDA



## SOS-DGSUS Subdirección de Parques B | Gráficas de indicadores

### RETIRO DE CHICLES

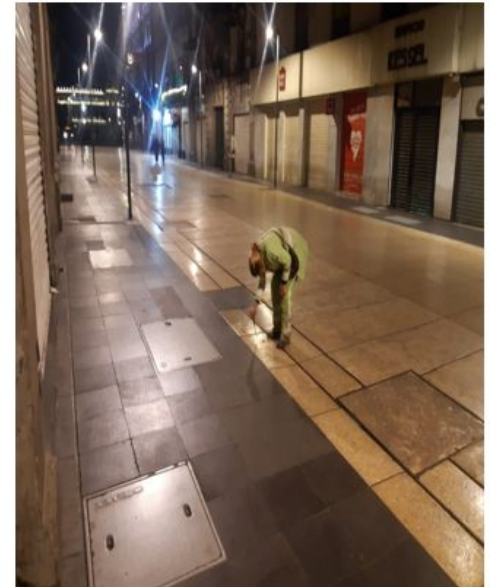
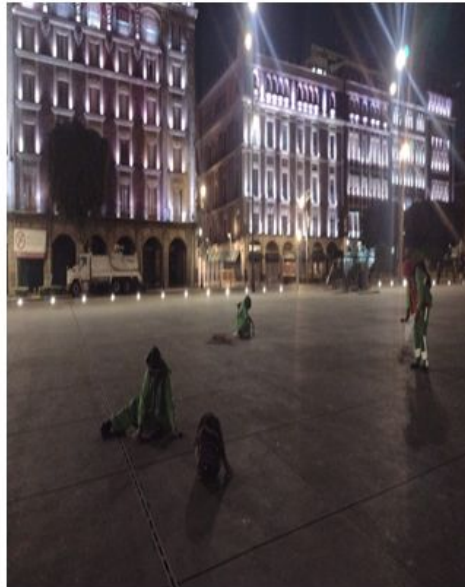
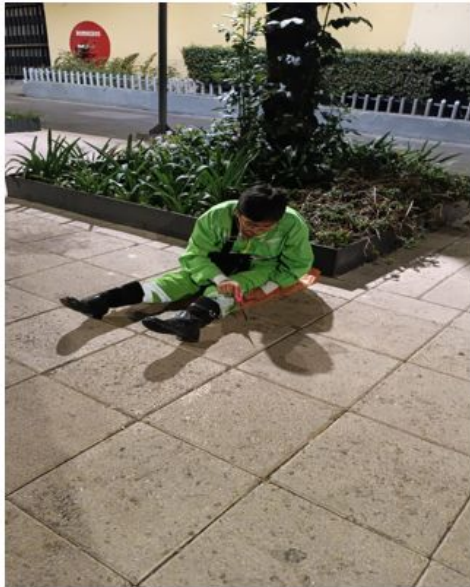



## SOS-DGSUS Subdirección de Parques B | Seguimiento de Indicadores

# 87,226 m<sup>3</sup>

Residuos sólidos y recolección producto de barrido  
enero - abril

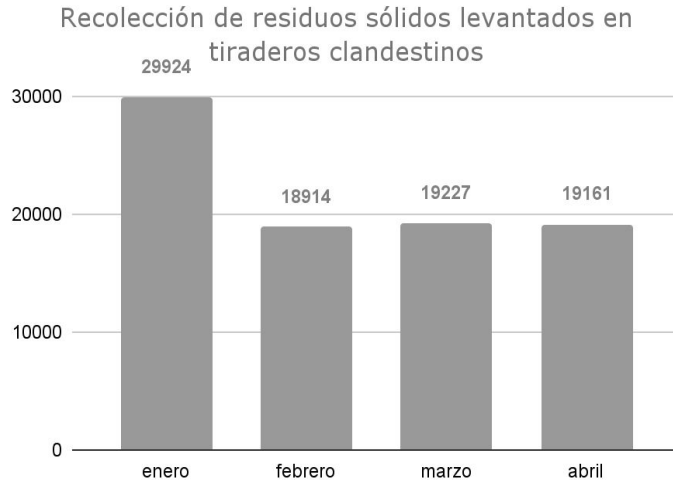

# 1,080.25 m<sup>3</sup>

Tierra recolectada en PA del CH  
enero - abril

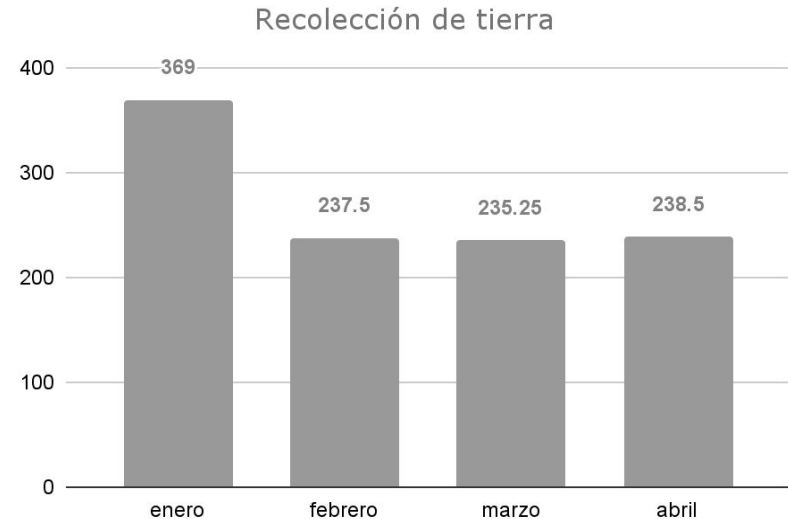





## SOS-DGSUS Subdirección de Parques B | Seguimiento de Indicadores

# 24,826 pzas

Retiro de propaganda PA y PB de CH  
enero - abril

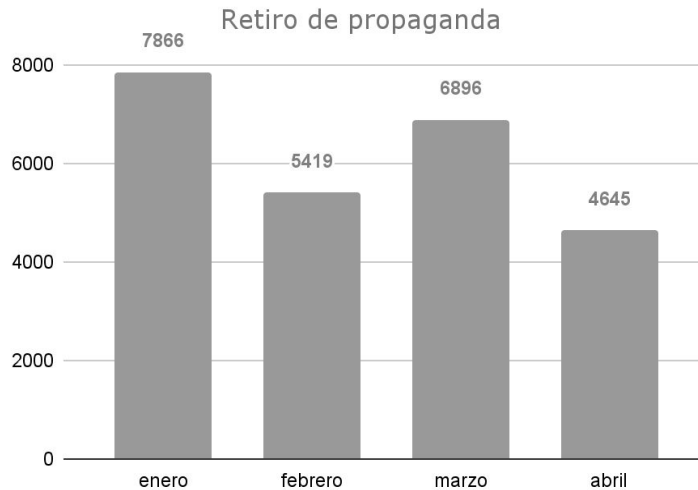

# 79,347 pzas

Limpieza de chicles en corredor Madero y Plaza la Constitución  
enero - abril

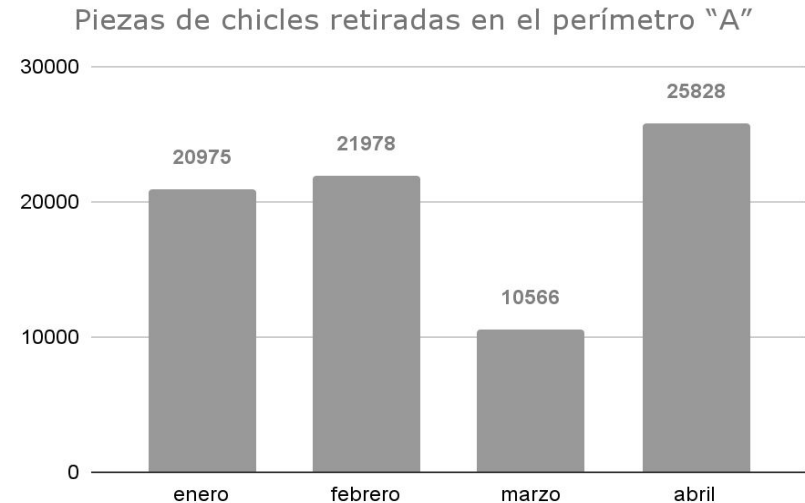



## SOS-DGSUS Subdirección de Parques B | Seguimiento de Indicadores

# 23,168 m<sup>2</sup>

Eliminación de grafiti en PA de CH  
enero - abril

Eliminación de grafiti

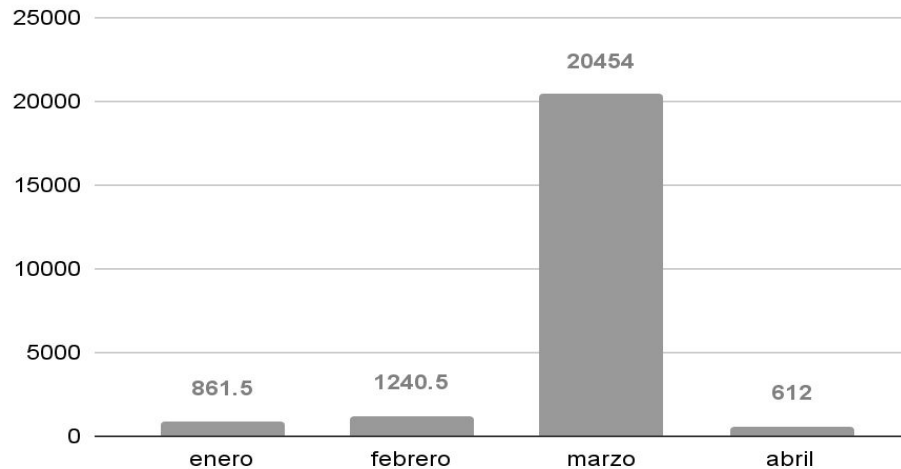



## SOS-DGSUS Subdirección de Parques B | Seguimiento de Indicadores

# 9,345 pzas

Desratización de PA y PB de CH  
enero - abril

Desratización en el Perímetro "A" y "B"

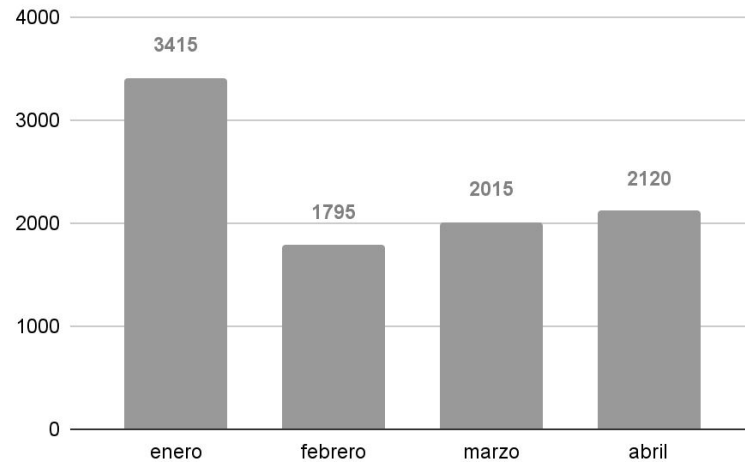

# 950 m2

Fumigación de PA y PB de CH  
enero - abril

Fumigación en el perímetro "A" y "B"

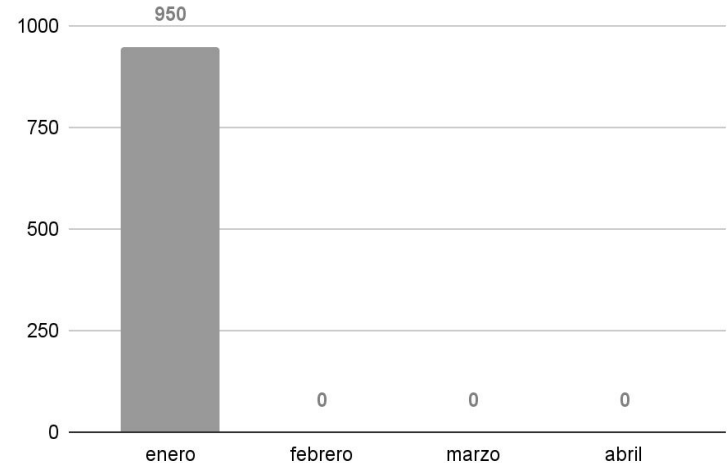



# Sistema de Transporte Colectivo - Metro



## STC-Metro | Indicadores

Estrategia	Indicador	Reporte del 12 a 25 de Abril	U. Medida	Periodicidad	Próximo reporte
Atención de incidencias	01) Escaleras eléctricas fuera de servicio de las 75 ubicadas en las estaciones del CH	<b>6</b>	Unidades fuera de servicio	quincenal	16 de mayo
Atención de incidencias	02) Elevadores fuera de servicio de los 19 ubicados en las estaciones del CH	<b>2</b>	Unidades fuera de servicio		

### ESCALERAS

Perímetro A		Perímetro B	
<b>Allende 7699</b>	<b>Línea 2</b>	<b>Balderas 7679</b>	<b>Línea 1</b>
<b>Bellas Artes k5</b>	<b>Línea 8</b>	<b>Fray Servando 2515</b>	<b>Línea 4</b>
		<b>Guerrero R4</b>	<b>Línea B</b>
		<b>Balderas 7674</b>	<b>Línea 1</b>

### ELEVADORES

<b>Pino Suarez PIN2-ET1</b>	<b>Línea 2</b>
<b>Balderas BAL-1-ET1</b>	<b>Línea 1</b>



## STC-Metro | Seguimiento de Indicadores

# 89.33%

Porcentaje de eficiencia en escaleras eléctricas  
enero - abril

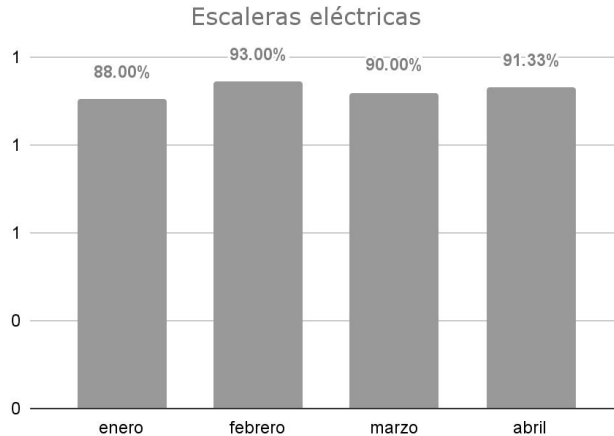

# 95.50%

Porcentaje de eficiencias en elevadores  
enero - abril

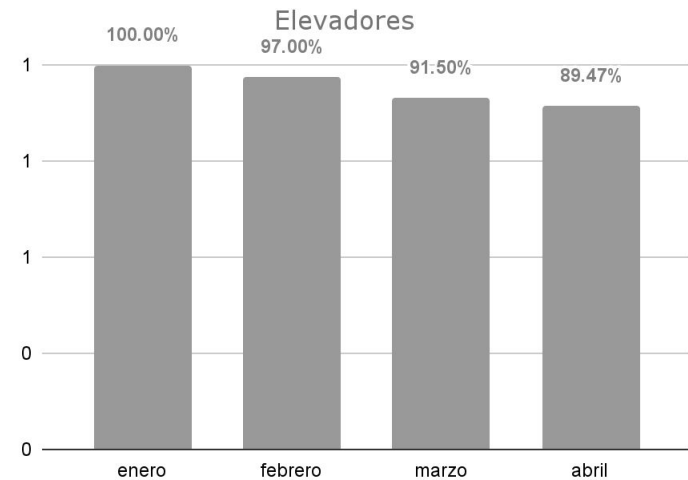



# Comisión Federal de Electricidad



## Comisión Federal de Electricidad | Indicadores

Tema	Indicador	Periodicidad	Quincena Del 17 de abril al 2 de mayo de 2023	Próximo reporte
Mantenimiento a infraestructura	Número de siniestros de robo registrados de elementos de infraestructura	Quincenal	<b>4</b>	16 de mayo de 2023
	Número de bóvedas atendidas con acciones de desagüe	Quincenal	<b>37</b>	
	Número de atenciones a fallas en el suministro de energía eléctrica	Quincenal	<b>12</b>	
	Número de tapas de registros y/o bóvedas reparadas	Quincenal	<b>4</b>	
	Número de obras de mantenimiento que impliquen rompimiento en vía pública	Quincenal	<b>2</b>	



## Comisión Federal de Electricidad | Indicadores

### Anexo 1. Detalle de ubicaciones

#### Número de siniestros de robo registrados de elementos de infraestructura

DIRECCIÓN	ENTRE CALLES	NO. EXT O REFERENCIA	COLONIA	CANTIDAD EQUIPOS	DESCRIPCIÓN
	5 DE MAYO CASI ESQUINA SIMÓN BOLÍVAR	SIN DATO	CENTRO HISTÓRICO	1	ROBO DE TAPA EN REGISTRO DE MEDIA TENSIÓN SUBTERRÁNEA, SE COLOCA TAPA NUEVA
	LEONA VICARIO CASI ESQUINA MIXCALCO	SIN DATO	CENTRO HISTÓRICO	3	ROBO DE TAPA EN REGISTRO DE MEDIA TENSIÓN SUBTERRÁNEA, SE COLOCA TAPA NUEVA
<b>TOTAL</b>				<b>4</b>	

## Comisión Federal de Electricidad | Indicadores

### Anexo 2. Detalle de ubicaciones Número de bóvedas atendidas con acciones de desagüe

DIRECCIÓN	NO. EXT O REFERENCIA	COLONIA	CANTIDAD	DESCRIPCIÓN
5 DE MAYO, SEMINARIO, MONEDA, ENTRE FILOMENO MATA Y CORREO MAYOR	SIN DATO	COL.CENTRO	21	INSPECCIÓN DESAGÜE Y LIMPIEZA DE BÓVEDAS
VENUSTIANO CARRANZA ENTRE EJE CENTRAL Y LAS CRUCES	SIN DATO	COL.CENTRO	16	INSPECCIÓN DESAGÜE Y LIMPIEZA DE BÓVEDAS
TOTAL			37	



## Comisión Federal de Electricidad | Indicadores

### Anexo 3. Detalle de ubicaciones

#### Número de atenciones a fallas en el suministro de energía eléctrica

DIRECCIÓN	ENTRE CALLES		NO. EXT O REFERENCIA	COLONIA	CANTIDAD	DESCRIPCIÓN
REP. DE ARGENTINA 67	REP. DE PERÚ	REP. DE BOLIVIA	67	COL.CENTRO	1	SE REALIZA REPARACIÓN DE EMERGENCIA
CHIMALPOPOCA 97	ZAPOTECOS	ISABEL LA CATÓLICA	97	COL.CENTRO	1	SE REALIZA REPARACIÓN DE EMERGENCIA
REP. DE HONDURAS 52	ESQUINA	REP. DE CHILE	52	COL.CENTRO	1	SE REALIZA REPARACIÓN DE EMERGENCIA
CORREGIDORA 89	ESQUINA	VIDAL ALCOCER	89	COL.CENTRO	1	SE REALIZA REPARACIÓN DE EMERGENCIA
VENUSTIANO CARRANZA 130	ESQUINA	CORREO MAYOR	130	COL.CENTRO	1	SE REALIZA REPARACIÓN DE EMERGENCIA
REP. DEL SALVADOR 186	ESQUINA	TALAVERA	186	COL.CENTRO	1	SE REALIZA REPARACIÓN DE EMERGENCIA
CORREGIDORA 78	VIDAL ALCOCER	JESÚS MARÍA	78	COL.CENTRO	1	SE REALIZA REPARACIÓN DE EMERGENCIA
JUSTO SIERRA 56	DEL CARMEN	LORETO	56	COL.CENTRO	1	SE REALIZA REPARACIÓN DE EMERGENCIA
LEONA VICARIO 51	LECUMBERRI	MIGUEL ALEMÁN	51	COL.CENTRO	1	SE REALIZA REPARACIÓN DE EMERGENCIA
DEL CARMEN 79	MANUEL PEÑA Y PEÑA	REP. DE BOLIVIA	79	COL.CENTRO	1	SE REALIZA REPARACIÓN DE EMERGENCIA
CRUCES 36	ESQUINA	LAS CRUCES	36	COL.CENTRO	1	SE REALIZA REPARACIÓN DE EMERGENCIA
5 DE MAYO 32	ESQUINA	MOTOLINIA	32	COL.CENTRO	1	SE REALIZA REPARACIÓN DE EMERGENCIA
				TOTAL	12	

## Comisión Federal de Electricidad | Indicadores

### Anexo 4. Detalle de ubicaciones

#### Número de tapas de registros y/o bóvedas reparadas

DIRECCIÓN	ENTRE CALLES	NO. EXT O REFERENCIA	COLONIA	CANTIDAD	DESCRIPCIÓN
5 DE MAYO CASI ESQUINA SIMÓN BOLÍVAR		SIN DATO	CENTRO HISTÓRICO	1	COLOCACIÓN DE TAPA POLIMÉRICA 84 A EN REGISTRO DE MEDIA TENSIÓN SUBTERRÁNEA
LEONA VICARIO CASI ESQUINA MIXCALCO		SIN DATO	CENTRO HISTÓRICO	3	COLOCACIÓN DE TAPAS METÁLICAS ANTIDERRAPANTE EN BÓVEDA DE TRANSFORMADOR
<b>TOTAL</b>				<b>4</b>	

## Comisión Federal de Electricidad | Indicadores

### Anexo 5. Detalle de ubicaciones

#### Número de obras de mantenimiento que impliquen rompimiento en vía pública

DIRECCIÓN	ENTRE CALLES		NO. EXT O REFERENCIA	COLONIA	CANTIDAD	DESCRIPCIÓN
REP. DE PERÚ	REP. DE BRASIL	REP. DE ARGENTINA	SIN DATO	COL. CENTRO	1	SE REALIZA ROMPIMIENTO DE BANQUETA PARA REPARACIÓN DE FALLA EN RED DE BAJA TENSIÓN SUBTERRÁNEA
REP. DE COLOMBIA	ESQUINA	REP. DE BRASIL	SIN DATO	COL. CENTRO	1	SE REALIZA ROMPIMIENTO DE BANQUETA PARA REPARACIÓN DE FALLA EN RED DE BAJA TENSIÓN SUBTERRÁNEA
				TOTAL	2	

## Comisión Federal de Electricidad | Seguimiento de Indicadores

8

### Robos de elementos de infraestructura enero - abril



203

### Bóvedas atendidas con acciones de desagüe enero - abril

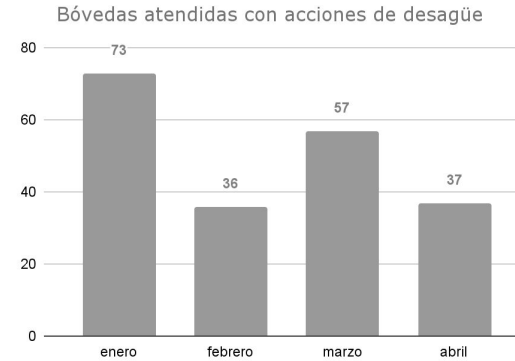

## Comisión Federal de Electricidad | Seguimiento de Indicadores

# 131

Atención a fallas en el suministro de energía  
enero - abril

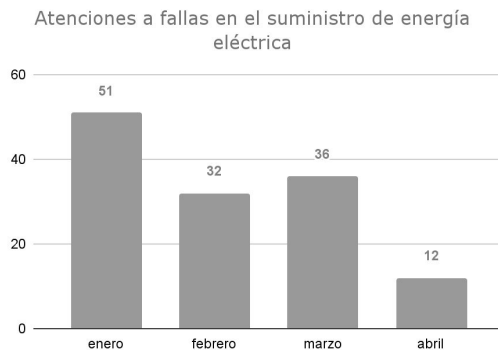

# 30

Tapas de registros y/o bóvedas reparadas  
enero - abril

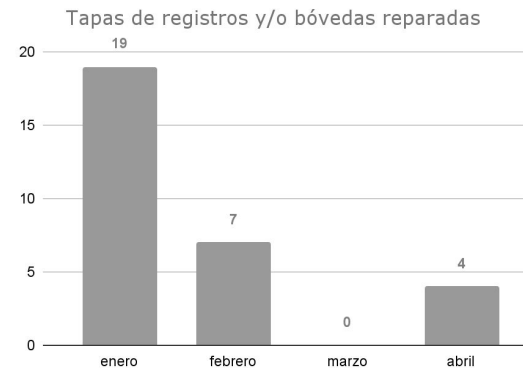





## Comisión Federal de Electricidad | Seguimiento de Indicadores

# 15

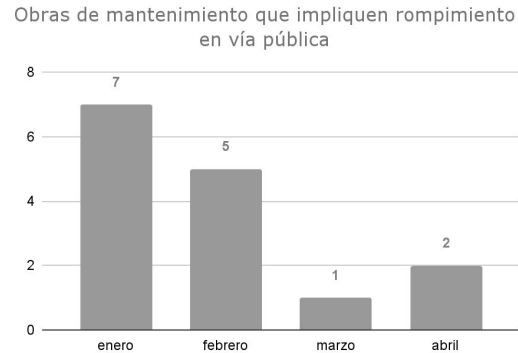
Obras de mantenimiento que impliquen  
rompimiento en vía pública  
enero - abril







# Instituto Nacional de Antropología e Historia



## INAH | Indicadores

Estrategia	Indicador	Reporte al 02/05/23	U. Medida	Periodicidad	Próximo reporte
Solicitud	01) Solicitud de autorización de obra para inmuebles CH	<b>15</b>	cantidad	quincenal	<b>16/05/23</b>
	02) Solicitud de colocación de enseres P. Ciudad al Aire Libre	<b>2</b>	cantidad		
Autorización	03) Autorizaciones de obra para inmuebles CH	<b>30</b>	cantidad		
	04) Autorizaciones de colocación de enseres P. Ciudad al Aire Libre	-	cantidad		

## INAH | Anexos

### Autorizaciones de obra

Fecha de Ingreso	Ubicación	No.	Alcaldía - Cuauhtémoc	Obra	Tipo
-	REPÚBLICA DE URUGUAY	55	CENTRO HISTÓRICO	LIMPIEZA DE CRISTALES.	OBRA MENOR
-	SAN ILDEFONSO	30	CENTRO HISTÓRICO	TRABAJOS DE ADECUACIÓN EN PATIO NORTE.	OBRA MAYOR
-	PLAZA DE LA CONSTITUCIÓN	SN	CENTRO HISTÓRICO	ADECUACIÓN DE ÁREAS (PLANTA BAJA Y MEZZANINE), EN EDIFICIO "D" DE PALACIO NACIONAL, PARA LA INSTALACIÓN DE UN ELEVADOR	OBRA MAYOR
-	DR. LAVISTA	189	CENTRO HISTÓRICO	TRABAJOS DE MANTENIMIENTO.	OBRA MENOR
-	JOSÉ MARÍA IZAZAGA	99	CENTRO HISTÓRICO	TRABAJOS DE ADECUACIÓN.	OBRA MENOR
-	PASEO DE LA REFORMA-DONATO GUERRA	SN	CENTRO HISTÓRICO	COLOCACIÓN DE FIBRA ÓPTICA.	OBRA MAYOR



## INAH | Anexos

### Autorizaciones de obra

Fecha de Ingreso	Ubicación	No.	Alcaldía - Cuauhtémoc	Obra	Tipo
-	SAN ILDEFONSO	30	CENTRO HISTÓRICO	ADECUACIÓN DE INSTALACIÓN HIDRÁULICA EN NÚCLEO SANITARIO.	OBRA MAYOR
-	EMILIANO ZAPATA	37	CENTRO HISTÓRICO	CONSOLIDACIÓN DE MUROS DE MAMPOSTERÍA DE PIEDRA Y TABIQUE CON PRESENCIA DE GRIETAS EN LA GALERÍA PEÑEGRIN	OBRA MAYOR
-	EJE 1 NORTE	200	CENTRO HISTÓRICO	TRABAJOS DE MANTENIMIENTO, SOBRE FACHADAS INTERIORES Y EXTERIORES.	OBRA MENOR
-	REPÚBLICA DE ARGENTINA	10/12/2014	CENTRO HISTÓRICO	TRABAJOS DE IMPERMEABILIZACIÓN Y MANTENIMIENTO EN BAJADAS DE AGUA	OBRA MENOR
-	ISABEL LA CATÓLICA	39	CENTRO HISTÓRICO	TRABAJOS DE MANTENIMIENTO SOBRE FACHADA.	OBRA MAYOR
-	AV. 20 DE NOVIEMBRE	42	CENTRO HISTÓRICO	TRABAJOS DE MANTENIMIENTO SOBRE FACHADA.	OBRA MENOR
-	DONCELES	60	CENTRO HISTÓRICO	MANTENIMIENTO EN CORTINAS DE ACERO.	OBRA MENOR



## INAH | Anexos

### Autorizaciones de obra

Fecha de Ingreso	Ubicación	No.	Alcaldía - Cuauhtémoc	Obra	Tipo
-	ZARCO	39	CENTRO HISTÓRICO	TRABAJOS DE MANTENIMIENTO SOBRE FACHADA.	OBRA MENOR
-	AV. GUERRERO	104	CENTRO HISTÓRICO	PRÓRROGA-CONSTRUCCIÓN DE EDIFICIO.	OBRA MAYOR
-	REPÚBLICA DE CUBA	92	CENTRO HISTÓRICO	PRÓRROGA-ACONDICIONAMIENTO DE ELEVADOR Y MANTENIMIENTO DE ESPACIOS.	OBRA MAYOR
-	PENSADOR MEXICANO	16	CENTRO HISTÓRICO	PRÓRROGA-OBRA NUEVA CFE.	OBRA MAYOR
-	BOLÍVAR	19	CENTRO HISTÓRICO	INSTALACIÓN DE CÁMARAS DE SEGURIDAD.	OBRA MENOR
-	JOSÉ MARÍA IZAZAGA	18	CENTRO HISTÓRICO	PRÓRROGA-OBRA NUEVA.	OBRA MAYOR
-	DONCELES	81	CENTRO HISTÓRICO	TRABAJOS DE REHABILITACIÓN Y MANTENIMIENTO.	OBRA MAYOR



## Autorizaciones de obra

Fecha de Ingreso	Ubicación	No.	Alcaldía - Cuauhtémoc	Obra	Tipo
-	REPÚBLICA DEL SALVADOR	43	CENTRO HISTÓRICO	INSTALACIÓN DE ANTENA.	OBRA MENOR
-	JOSÉ JOAQUÍN HERRERA	7	CENTRO HISTÓRICO	REGULARIZACIÓN (PLANTA BAJO) Y OBRA NUEVA (3 NIVELES).	OBRA MAYOR
-	JOSÉ JOAQUÍN HERRERA	3	CENTRO HISTÓRICO	REGULARIZACIÓN (PLANTA BAJO) Y OBRA NUEVA (3 NIVELES).	OBRA MAYOR
-	5 DE MAYO	10	CENTRO HISTÓRICO	PRÓRROGA-RESTAURACIÓN Y AMPLIACIÓN.	OBRA MAYOR
-	CORREO MAYOR	77	CENTRO HISTÓRICO	PRÓRROGA-MANTENIMIENTO.	OBRA MENOR
-	AV. JUÁREZ	70	CENTRO HISTÓRICO	ADECUACIÓN DE LOCAL COMERCIAL.	OBRA MENOR
-	REPÚBLICA DE BRASIL	69	CENTRO HISTÓRICO	TRABAJOS DE RESTAURACIÓN.	OBRA MAYOR

## INAH | Anexos

### Autorizaciones de obra

Fecha de Ingreso	Ubicación	No.	Alcaldía - Cuauhtémoc	Obra	Tipo
-	ENRICO MARTÍNEZ	34	CENTRO HISTÓRICO	TRABAJOS DE ADECUACIÓN INTERIOR.	OBRA MENOR
-	TACUBA	5	CENTRO HISTÓRICO	TRABAJOS DE MANTENIMIENTO.	OBRA MENOR
-	REPÚBLICA DE CUBA	46-48	CENTRO HISTÓRICO	TRABAJOS DE RESTAURACIÓN DE FACHADA.	OBRA MAYOR

## INAH | Anexos

### Solicitudes de obra

Fecha de Ingreso	Ubicación	No.	Alcaldía - Cuauhtémoc	Obra	Tipo
-	Ayuntamiento	98	Centro Histórico	MANTENIMIENTO DE FACHADA, CAMBIO DE LOSETA CERÁMICA Y LETRAS EN FACHADA,	Obra menor
-	República de Chile	44	Centro Histórico	Retiro de mosaico veneciano en muros de la fachada y aplicación de pasta texturizada en los muros,	Obra menor
-	GENERAL MIGUEL ALEMÁN	38	Centro Histórico	REGULARIZACIÓN DE OBRA MENOR (SE PINTÓ EL LOCAL Y SE COLOCARON LÁMPARAS)	Obra menor
-	JUSTO SIERRA	29	Centro Histórico	PARA LA REPARACIÓN Y REPOSICIÓN DE LOS ACABADOS DE MUROS, COLOCACIÓN DE MALLA ELECTROSOLDADA, REPELLO CON MORTERO-CEMENTO-ARENA.	Obra menor
-	REPÚBLICA DE HONDURAS	61	Centro Histórico	MANTENIMIENTO PREVENTIVO Y CORRECTIVO EN INSTALACION HIDRAULICA, SANITARIA Y ELÉCTRICA	Obra menor
-	JUAN ALVAREZ 6 Y 8 Y ECUADOR	39	Centro Histórico	Limpieza, pintura y resane únicamente de fachada	Obra menor



## INAH | Anexos

### Solicitudes de obra

Fecha de Ingreso	Ubicación	No.	Alcaldía - Cuauhtémoc	Obra	Tipo
-	5 de febrero	26	Centro Histórico	REVISIÓN, RECONEXIÓN Y ENFOQUE DE CÁMARAS DE SEGURIDAD, UBICADAS EN EL INTERIOR Y EXTERIOR DEL INMUEBLE.	Obra menor
-	República de Uruguay	10	Centro Histórico	ANUNCIO EN FACHADA	Obra menor
-	JOSÉ MARIA PINO SUAREZ	25	Centro Histórico	LIMPIEZA DE FACHADA	Obra menor
-	16 DE SEPTIEMBRE	81	Centro Histórico	MANTENIMIENTO	Obra menor
-	Av. Juárez	88	Centro Histórico	TRABAJOS PARA REPARAR LOS DAÑOS CAUSADOS EN LA FACHADA PRINCIPAL A NIVEL PLANTA BAJA POR LAS PINTAS Y GOLPES EFECTUADOS DURANTE LA MANIFESTACIÓN DEL PASADO 8 DE MARZO.	Obra menor
-	VALERIO TRUJANO	37	Centro Histórico	Proyecto denominado "CUAUHTÉMOC 30" consistente en minicepa de 207.20m propuesta a construir en arroyo de concreto hidráulico	Obra mayor

## INAH | Anexos

### Solicitudes de obra

Fecha de Ingreso	Ubicación	No.	Alcaldía - Cuauhtémoc	Obra	Tipo
-	República de Brasil	33	Centro Histórico	Trabajos de mantenimiento; Aplicación de pintura en muros y plafones, Tratamiento retardante de fuego y contra organismos xilófagos aplicación de barniz o cera. Tratamiento a herrerías.	Obra menor
-	DR. LAVISTA	106	Centro Histórico	Resane de paredes y plafón, colocación de nuevos contactos y apagadores, cambio de contactos y apagadores existentes, pintura general, cambio de piso, cambio de sanitario, mantenimiento y cambio de cilindros y tubería de gas,	Obra menor
-	República de Cuba	33		Impermeabilización de azotea	Obra menor



## INAH | Anexos

### Solicitudes de colocación de enseres

Fecha de Ingreso	Ubicación	No.	Alcaldía - Cuauhtémoc	Obra	Tipo
-	Filomeno Mata	15	Centro Histórico	Solicitud de permiso para la colocación de enseres (mesas y sillas desmontables) en un área no mayor al 75% de las mesas disponibles al interior del establecimiento.	Obra menor
-	REGINA	64	Centro Histórico	COLOCACION DE TRES MESAS Y 12 SILLAS DE MATERIAL PLASTICO	Obra menor

## INAH | Seguimiento de Indicadores

# 122

**Autorizaciones de obras**  
enero - abril

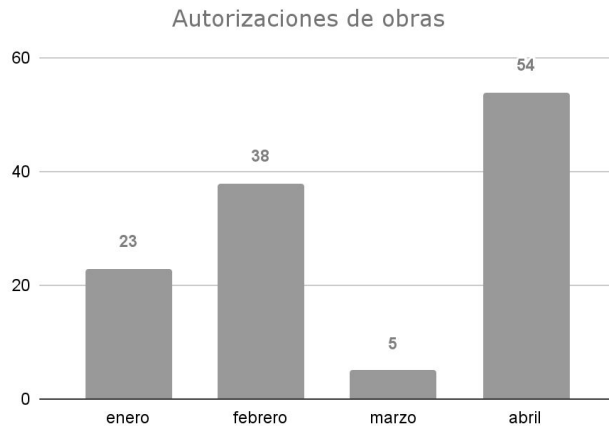

# 5

**Autorización de colocación de Enseres**  
enero - abril

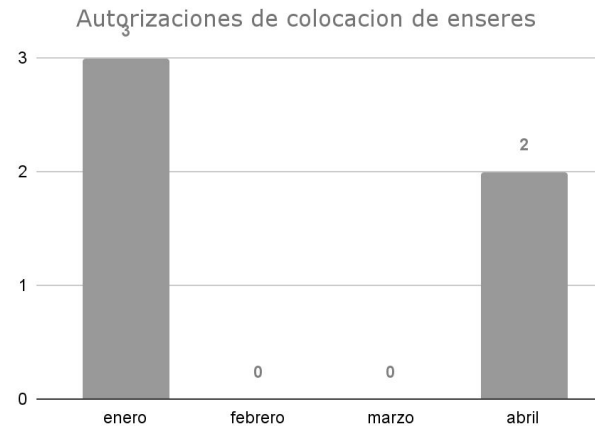

## INAH | Seguimiento de Indicadores

# 120

Solicitudes de autorización de obras  
enero - abril

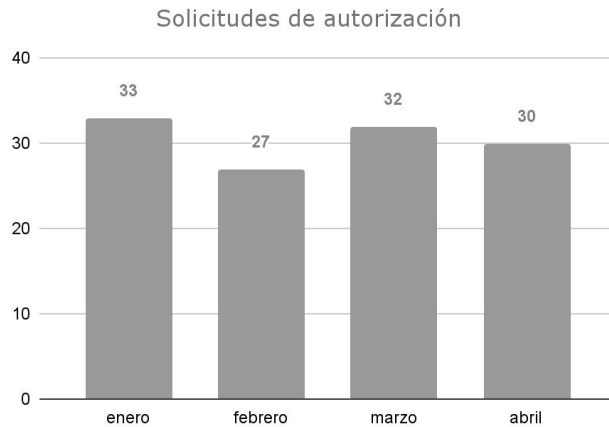

# 5

Solicitudes de colocación de Enseres  
enero - abril

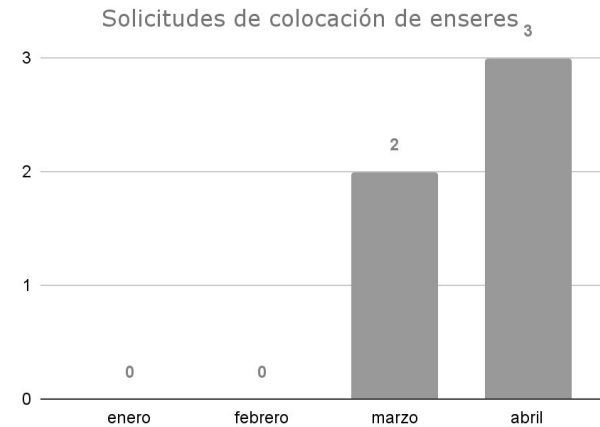



# Instituto Nacional de Bellas Artes y Literatura

## INBAL | Indicadores

Estrategia	Indicador	Reporte al 30/04/2023	U. Medida	Periodicidad	Próximo reporte
Consulta	01) Consulta de calidad artística	<b>13</b>	cantidad	mensual	30/05/23
Solicitud	02) Solicitud de autorización de obra menor y mayor	<b>13</b>	cantidad		
Autorización	03) Autorización de intervenciones menores	<b>18</b>	cantidad		
	04) Autorización de intervenciones mayores	<b>0</b>	cantidad		



## INBAL | Anexos

1	BELISARIO DOMINGUEZ	57	CENTRO	CUAUHTÉMOC	INFORMATIVO
2	REPÚBLICA DE CUBA	46	CENTRO	CUAUHTÉMOC	INFORMATIVO
3	AV. JUAREZ	4	CENTRO	CUAUHTÉMOC	INFORMATIVO
4	FRAY PEDRO DE GANTE	6	CENTRO	CUAUHTÉMOC	FORMATO INBA-006
5	REPÚBLICA DE GUATEMALA	16	CENTRO	CUAUHTÉMOC	FORMATO INBA-006
6	ARTÍCULO 123	77	CENTRO	CUAUHTÉMOC	INFORMATIVO
7	FRANCISCO I MADERO	72	CENTRO	CUAUHTÉMOC	FORMATO INBA-006
8	REPÚBLICA DE URUGUAY	80	CENTRO	CUAUHTÉMOC	INFORMATIVO
9	SIMÓN BOLIVAR	25	CENTRO	CUAUHTÉMOC	INFORMATIVO
10	EJE CENTRAL LAZARO CARDENAS	13	CENTRO	CUAUHTÉMOC	FORMATO INBA-006
11	BOLIVAR	219	CENTRO	CUAUHTÉMOC	FORMATO INBA-006





## INBAL | Anexos

12	PALMA	19	CENTRO	CUAUHTÉMOC	INFORMATIVO
13	5 DE FEBRERO	17	CENTRO	CUAUHTÉMOC	INFORMATIVO
14	JOSÉ MARÍA PINO SUÁREZ	19	CENTRO	CUAUHTÉMOC	INFORMATIVO
15	16 DE SEPTIEMBRE	82-LOC-3	CENTRO	CUAUHTÉMOC	FORMATO INBA-006
16	16 DE SEPTIEMBRE	82-LOC-5A	CENTRO	CUAUHTÉMOC	FORMATO INBA-006
17	16 DE SEPTIEMBRE	82-LOC-2	CENTRO	CUAUHTÉMOC	FORMATO INBA-006
18	16 DE SEPTIEMBRE	82-LOC-5B	CENTRO	CUAUHTÉMOC	FORMATO INBA-006
19	REPÚBLICA DE CHILE	44	CENTRO	CUAUHTÉMOC	INFORMATIVO
20	ENRICO MARTÍNEZ	34	CENTRO	CUAUHTÉMOC	INFORMATIVO
21	TACUBA	88	CENTRO	CUAUHTÉMOC	FORMATO INBA-006
22	MONTE DE PIEDAD	15	CENTRO	CUAUHTÉMOC	FORMATO INBA-006

## INBAL | Anexos

23	SAN IDELFONSO	30	CENTRO	CUAUHTÉMOC	FORMATO INBA-006
24	REPÚBLICA DE CUBA	46	CENTRO	CUAUHTÉMOC	FORMATO INBA-006
25	ISABELA LA CATÓLICA	24	CENTRO	CUAUHTÉMOC	INFORMATIVO
26	REPÚBLICA DE ECUADOR	39	CENTRO	CUAUHTÉMOC	FORMATO INBA-006
27	DONCELES	34	CENTRO	CUAUHTÉMOC	FORMATO INBA-006
28	20 DE NOVIEMBRE	35	CENTRO	CUAUHTÉMOC	INFORMATIVO
29	MONTE DE PIEDAD	15	CENTRO	CUAUHTÉMOC	FORMATO INBA-006
30	FRANCISCO I MADERO	43	CENTRO	CUAUHTÉMOC	FORMATO INBA-006
31	JOSÉ MARÍA PINO SUÁREZ	19	CENTRO	CUAUHTÉMOC	FORMATO INBA-006



# Fideicomiso del Centro Histórico

## FCH | Gráficas de obras en proceso.

CONVENIO DE PARTICIPACIÓN CONJUNTA FIDEICOMISO F/54 Y EL FCHCM				
NO. DE CONTRATO	CONCEPTO	AVANCE FISICO ANTERIOR (%)	AVANCE FÍSICO ACTUAL (%)	TERMINACIÓN PROGRAMADA
F-54/007/2021	<b>SEÑALÉTICA PARA EL CENTRO HISTÓRICO, PERÍMETRO B. RECURSO F/54.</b>	75	75	2022
F-54/021/2021	ARREGLO DE FACHADAS CALLE <b>BUCARELI</b> Y PUNTUALES <b>BLOQUE A</b> (BUCARELI No. 145, 152, 154,157,174, BARCELONA 4, CENTRO HISTORICO DE LA CIUDAD DE MÉXICO)	95	95	2022
F-54/022/2021	ARREGLO DE FACHADAS CALLE <b>BUCARELI</b> Y PUNTUALES <b>BLOQUE B</b> (BUCARELI No. 40, 53,66,69,73,118,120,123, LUCERNA 1, CENTRO HISTORICO DE LA CIUDAD DE MÉXICO)	93	93	2022
F-54/025/2021	<b>MANTENIMIENTO Y OBRAS COMPLEMENTARIAS EN EL CENTRO DE INNOVACIÓN Y DESARROLLO ECONÓMICO CULTURAL DEL CENTRO HISTÓRICO DE LA CIUDAD DE MÉXICO. (PERÚ No. 88)</b>	99	99	2022
F-54/001/2023	PROYECTO DE MONITOREO, CONSERVACIÓN Y MANTENIMIENTO PREVENTIVO DEL INMUEBLE <b>REPÚBLICA DE ARGENTINA NO. 8.</b>	25	28	MAYO 2023
F-54/003/2023	REHABILITACIÓN DEL <b>CALLEJÓN DE ECUADOR</b> ENTRE REPUBLICA DE ECUADOR Y EJE 1 NORTE IGNACIO LOPEZ RAYÓN (CENTRO HISTÓRICO DE LA CIUDAD DE MÉXICO).	10	18	AGOSTO 2023
F-54/004/2023	REHABILITACIÓN DE MALLA PERIMETRAL Y COLOCACIÓN DE ESTRUCTURA METÁLICA EN LA CANCHA <b>"JARDIN REGINA"</b>	-	10	MAYO 2023

## FCH | Obras en Proceso. Convenio de participación conjunta con el Fideicomiso F/54.

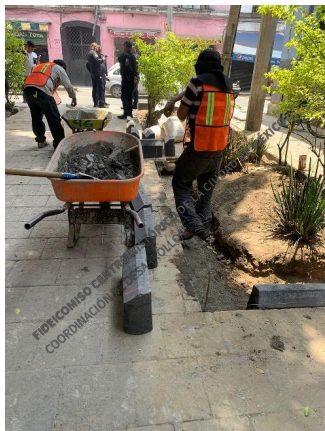

Colocación de guarniciones en jardineras



Demolición de banquetas



Armado para canal de captación de agua pluvial

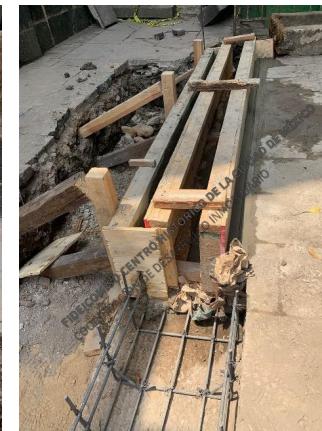

Cimbra para canal de captación de agua pluvial

## FCH | Obras en Proceso. Convenio de participación conjunta con el Fideicomiso F/54.



Retiro de malla ciclónica perimetral



Retiro de lámina bota aguas.



Protección del área de cancha

REHABILITACIÓN DE LA MALLA PERIMETRAL Y COLOCACIÓN DE ESTRUCTURA METALICA EN JARDIN REGINA



# Centro de Comando, Control, Cómputo, Comunicaciones y Contacto Ciudadano de la Ciudad de México (C5)

## C5 | Indicadores

Estrategia	Indicador	Reporte al 28/04/2023	U. Medida	Periodicidad	Próximo reporte
Vigilancia	01) Cámaras con falla o intermitencia	<b>8</b>	cantidad	quincenal	16 de mayo
Vigilancia	02) Mantenimiento y/o reparación de infraestructura de cámaras	<b>2</b>	cantidad		





## C5 | Evaluación

# 34

Cámaras con falla o intermitencia  
abril

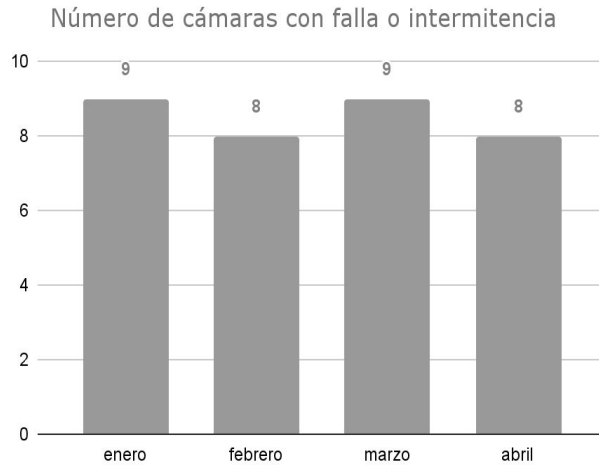

# 12

Mantenimiento y/o reparación de  
infraestructura de cámara  
abril

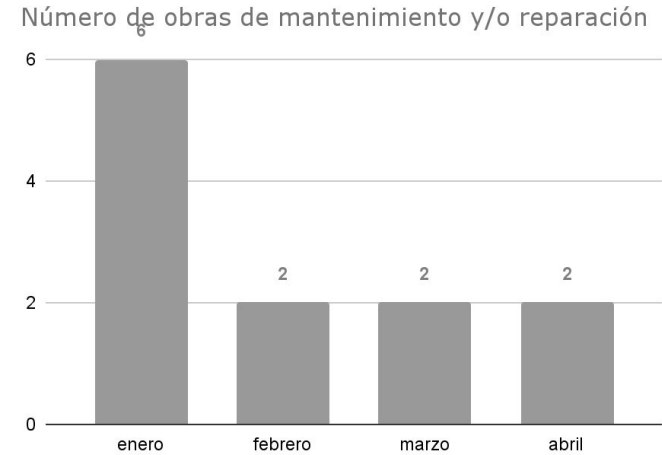



# Secretaría de Seguridad Ciudadana Control de Tránsito

## Tránsito | Indicadores

Estrategia	Indicador	Reporte al 30/04	U. Medida	Periodicidad	Próximo reporte
Semáforos	01) Mantenimiento correctivo a semáforos	<b>62</b>	cantidad	quincenal	16 de mayo
	02) Mantenimiento preventivo a semáforos	<b>28</b>	cantidad		

## Tránsito | Indicadores

### CORRECTIVO

ACOMETIDA	3
APAGADO	6
BASE NUEVA	1
CABLE DE COMUNICACIÓN DAÑADO	2
CORTO	3
DESINSTALACIÓN	7
DESORIENTADO	2
FOCO FUNDIDO	8
FY-CINTILANTE	7
INSTALACIÓN DE SEMÁFORO	2
INSTALACIÓN DE POSTE	2
LIMPIEZA DE COMPONENTES	1
MEMORIA DAÑADA	1
OBRA CIVIL	2
PEATÓN DAÑADO	2
REINSTALACIÓN	6
SINCRONIZACIÓN	1
ST-DESCONECTADO / FUERA DE COMUNICACIÓN	6
PREVENTIVO	28

**TOTAL GENERAL**

**90**

## Mantenimiento Semaforico Periodo 16/04/2023 al 30/04/2023

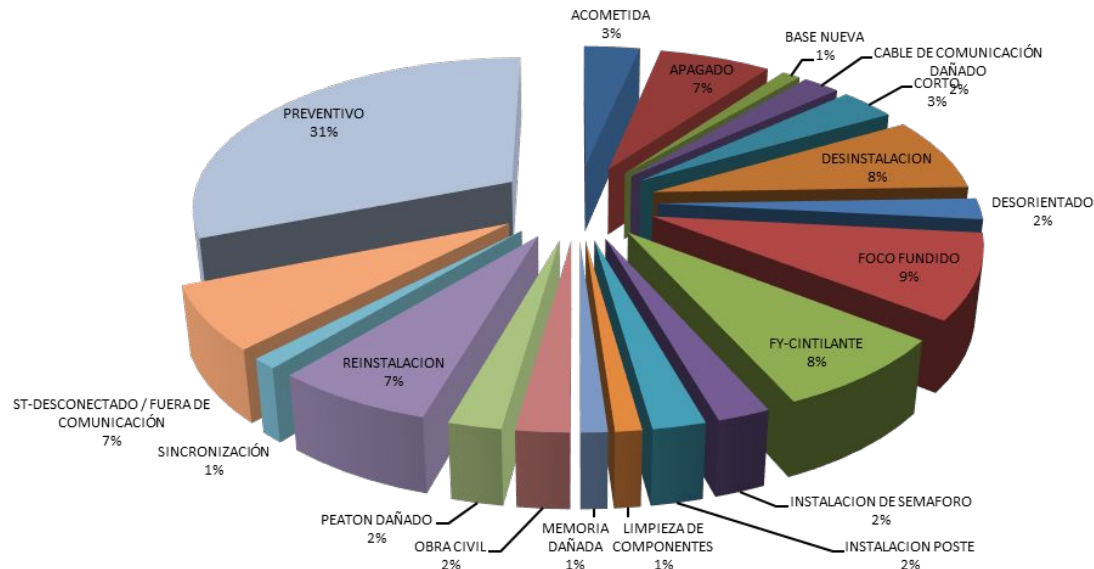

## Tránsito | Evaluación

# 418

Número de atenciones a semáforos  
enero - abril

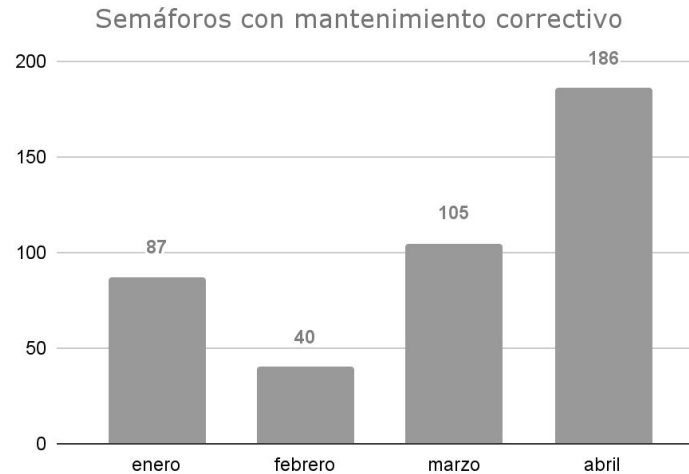









# Turnos e incidencias urbanas

## ACH | Matriz de seguimiento a incidencias urbanas - enero - abril 2023

**64%**  
atención

<i>Matriz de Incidencias</i> <b>Dependencia</b>	<i>Estado</i>		<b>Suma total</b>
	<b>Atendido</b>	<b>Pendiente</b>	
ACH	17	9	26
Al. Cuauhtémoc	20	30	50
C5	1		1
CFE	38	35	73
Metrobús	1	1	2
SACMEX	27	24	51
SOS-AP	31	5	36
SOS-DGOIV	3	6	9
SOS-DGSUS	37	2	39
TELMEX	42	11	53
Tránsito	12	4	16
<b>Suma total</b>	<b>229</b>	<b>127</b>	<b>356</b>

## Atención VIPPSC | Incidencias **ATENDIDAS** - del 18 a 30 de abril 2023

FOLIO	FECHA DE REPORTE	REPORTA	SOLICITUD	CALLE	ENTRE CALLE 1	ENTRE CALLE 2	REFERENCIA	ATIENDE	FOTOGRAFÍA ANTES	FOTOGRAFÍA DESPUÉS	Estado
IUCH-07	12/6/2021	V5 - Zócalo	Tapas, registros o coladeras faltantes o dañados	Isabel La Católica	5 de mayo		15	Sacmex			Atendido
IUCH-18	8/9/2021	V1 - Santa María la Redonda	Baches	Mina	Galeana			Al. Cuauhtémoc			Atendido
IUCH-27	21/9/2021	Estructura de Supervisión ACH	Tapas, registros o coladeras faltantes o dañados	Eje 1 Oriente (Circunvalación)	Corregidora	Manzanares		CFE			Atendido
IUCH-32	21/9/2021	Estructura de Supervisión ACH	Tapas, registros o coladeras faltantes o dañados	Revillagigedo	Manuel Márquez			ACH			Atendido
IUCH-35	23/9/2021	Estructura de Supervisión ACH	Tapas, registros o coladeras faltantes o dañados	Eje Central	República de Perú	Belsario Domínguez		CFE			Atendido























## Atención VIPPSC | Incidencias **ATENDIDAS** - del 18 a 30 de abril 2023

FOLIO	FECHA DE REPORTE	REPORTA	SOLICITUD	CALLE	ENTRE CALLE 1	ENTRE CALLE 2	REFERENCIA	ATIENDE	FOTOGRAFÍA ANTES	FOTOGRAFÍA DESPUÉS	Estado
IUCH-37	24/9/2021	Estructura de Supervisión ACH	Tapas, registros o coladeras faltantes o dañados	Tacuba	Filomeno Mata			CFE			Atendido
IUCH-45	12/10/2021	Estructura de Supervisión ACH	Tapas, registros o coladeras faltantes o dañados	Eje Central	Arcos De Belén			SACMEX			Atendido
IUCH-46	12/10/2021	Estructura de Supervisión ACH	Tapas, registros o coladeras faltantes o dañados	Arcos De Belén			Enfrente de los juzgados	ACH			Atendido
IUCH-47	12/10/2021	Estructura de Supervisión ACH	Tapas, registros o coladeras faltantes o dañados	Plaza San Juan				ACH			Atendido
IUCH-55	2/11/2021	V8 - San Pablo	Tapas, registros o coladeras faltantes o dañados	Talavera	Mesones			CFE			Atendido











## Atención VIPPSC | Incidencias **ATENDIDAS** - del 18 a 30 de abril 2023

FOLIO	FECHA DE REPORTE	REPORTA	SOLICITUD	CALLE	ENTRE CALLE 1	ENTRE CALLE 2	REFERENCIA	ATIENDE	FOTOGRAFÍA ANTES	FOTOGRAFÍA DESPUÉS	Estado
IUCH-79	7/10/2021	V1 - Santa María la Redonda	Baches	Paseo de la Reforma	Eje 1 Norte		Cruce	SOS-DGOIV			Atendido
IUCH-80	7/10/2021	V1 - Santa María la Redonda	Baches	Eje Central			Incorporación de Paseo de la Reforma	SOS-DGOIV			Atendido
IUCH-81	7/10/2021	V1 - Santa María la Redonda	Baches	Paseo de la Reforma	Eje Central		Incorporación de Paseo de la Reforma	SOS-DGOIV			Atendido
IUCH-96	11/10/2021	V3 - Santo Domingo	Baches	Florida	M. Peña y Peña	Eje 1 Norte		Al. Cuauhtémoc			Atendido
IUCH-97	11/10/2021	V3 - Santo Domingo	Baches	Florida	M. Peña y Peña	Eje 1 Norte		Al. Cuauhtémoc			Atendido

## Atención VIPPSC | Incidencias **ATENDIDAS** - del 18 a 30 de abril 2023

FOLIO	FECHA DE REPORTE	REPORTA	SOLICITUD	CALLE	ENTRE CALLE 1	ENTRE CALLE 2	REFERENCIA	ATIENDE	FOTOGRAFÍA ANTES	FOTOGRAFÍA DESPUÉS	Estado
IUCH-98	11/0/2021	V3 - Santo Domingo	Baches	Florida	M. Peña y Peña	Eje 1 Norte		Al. Cuauhtémoc			Atendido
IUCH-99	11/0/2021	V3 - Santo Domingo	Baches	Florida	M. Peña y Peña	Eje 1 Norte		Al. Cuauhtémoc			Atendido
IUCH-100	11/0/2021	V3 - Santo Domingo	Baches	Florida	M. Peña y Peña	Eje 1 Norte		Al. Cuauhtémoc			Atendido
IUCH-101	11/0/2021	V3 - Santo Domingo	Baches	Florida	M. Peña y Peña	Eje 1 Norte		Al. Cuauhtémoc			Atendido
IUCH-102	11/0/2021	V3 - Santo Domingo	Baches	Florida	M. Peña y Peña	Eje 1 Norte		Al. Cuauhtémoc			Atendido

## Atención VIPPSC | Incidencias **ATENDIDAS** - del 18 a 30 de abril 2023











FOLIO	FECHA DE REPORTE	REPORTA	SOLICITUD	CALLE	ENTRE CALLE 1	ENTRE CALLE 2	REFERENCIA	ATIENDE	FOTOGRAFÍA ANTES	FOTOGRAFÍA DESPUÉS	Estado
IUCH-700	27/04/2023	V9 - Guerrero	Limpieza	Reforma			Parque las Palmeras	SOS-DGSUS			Atendido
IUCH-702	27/04/2023	ACH	Fallas en alumbrado público, apagones y fallas en el voltaje	Plaza del Empedradillo				SOS-AP			Atendido
IUCH-705	28/04/2023	ACH	Tapas, registros o coladeras faltantes o dañados	20 de Noviembre	República de Uruguay			TELMEX			Atendido
IUCH-707	29/04/2023	V1 - Santa María la Redonda	Limpieza	Av. Guerrero	Pedro Moreno		Esquina	SOS-DGSUS			Atendido
IUCH-710	30/04/2023	V2 - Callejón del 57 - Plaza de la Concepción	Fallas en alumbrado público, apagones y fallas en el voltaje	República de Cuba	Ignacio Allende	Cjon. del 57		SOS-AP			Atendido













## Atención VIPPSC | Incidencias **ATENDIDAS** - del 18 a 30 de abril 2023

FOLIO	FECHA DE REPORTE	REPORTA	SOLICITUD	CALLE	ENTRE CALLE 1	ENTRE CALLE 2	REFERENCIA	ATIENDE	FOTOGRAFÍA ANTES	FOTOGRAFÍA DESPUÉS	Estado
IUCH-678	24/04/2023	ACH	Tapas, registros o coladeras faltantes o dañados	Bolívar	Venustiano Carranza		Cruce	TELMEX			Atendido
IUCH-683	24/04/2023	V7 - Vizcaínas-Corredor Cultural Regina	Limpieza	Plaza Seminario				SOS-DGSUS			Atendido
IUCH-684	24/04/2023	V15 - Ciudadela San Juan	Poda de árboles	Ernesto Pugibet	Revillagigedo		Esquina	ACH			Atendido
IUCH-689	25/04/2023	ACH	Fallas en alumbrado público, apagones y fallas en el voltaje	Plaza Seminario				SOS-AP			Atendido
IUCH-699	26/04/2023	V7 - Vizcaínas-Corredor Cultural Regina	Fallas en alumbrado público, apagones y fallas en el voltaje	Mesones	20 de Noviembre	José María Pino Suárez		SOS-AP			Atendido





## Atención VIPPSC | Incidencias **ATENDIDAS** - del 18 a 30 de abril 2023

FOLIO	FECHA DE REPORTE	REPORTA	SOLICITUD	CALLE	ENTRE CALLE 1	ENTRE CALLE 2	REFERENCIA	ATIENDE	FOTOGRAFÍA ANTES	FOTOGRAFÍA DESPUÉS	Estado
IUCH-662	21/04/2023	V9 - Guerrero	Tapas, registros o coladeras faltantes o dañados	Salgado	Mina			Al. Cuauhtémoc			Atendido
IUCH-664	21/04/2023	V15 - Ciudadela San Juan	Tapas, registros o coladeras faltantes o dañados	Aranda	Arcos De Belén	Delicias		ACH			Atendido
IUCH-667	21/04/2023	V2 - Callejón del S7 - Plaza de la Concepción	Fallas en el sistema de drenaje y desazolve	República de Chile			Frente al #49	SACMEX			Atendido
IUCH-670	22/04/2023	V1 - Santa María la Redonda	Limpieza	Mina	Héroes			Tránsito			Atendido
IUCH-673	23/04/2023	V1 - Santa María la Redonda	Falla en semáforo	Mina	Héroes		Esquina	Tránsito			Atendido

## Atención VIPPSC | Incidencias **ATENDIDAS** - del 18 a 30 de abril 2023

FOLIO	FECHA DE REPORTE	REPORTA	SOLICITUD	CALLE	ENTRE CALLE 1	ENTRE CALLE 2	REFERENCIA	ATIENDE	FOTOGRAFÍA ANTES	FOTOGRAFÍA DESPUÉS	Estado
IUCH-653	18/04/2023	ACH	Mal estado de cables o equipamiento	5 de Mayo	Motolinía	Bolívar		TELMEX			Atendido
IUCH-657	19/04/2023	V15 - Ciudadela San Juan	Falla en semáforo	Av. Juárez	Revillagigedo			Tránsito			Atendido
IUCH-658	20/04/2023	V4 - Alameda-Sector Financiero	Fallas en alumbrado público, apagones y fallas en el voltaje	Av. Juárez			Alameda Central	SOS-AP			Atendido
IUCH-660	19/04/2023	V8 - San Pablo	Tiraderos de basura	Las Cruces				SOS-DGSUS			Atendido
IUCH-661	21/04/2023	V8 - San Pablo	Tiraderos de basura	Las Cruces	Mesones	República de El Salvador		SOS-DGSUS			Atendido





## Atención VIPPSC | Incidencias **PENDIENTES** - del 18 a 30 de abril 2023

FOLIO	FECHA DE REPORTE	REPORTA	SOLICITUD	CALLE	ENTRE CALLE 1	ENTRE CALLE 2	REFERENCIA	ATIENDE	FOTOGRAFÍA ANTES	FOTOGRAFÍA DESPUÉS	Estado
IUCH-708	29/04/2023	V9 - Guerrero	Tapas, registros o coladeras faltantes o dañados	Moctezuma				ACH			Pendiente
IUCH-709	29/04/2023	ACH	Daño al equipamiento urbano	Ignacio Allende			Frente al #75	SOS-AP			Pendiente
IUCH-711	30/04/2023	ACH	Tapas, registros o coladeras faltantes o dañados	Donceles	República de Brasil		Esquina	TELMEX			Pendiente
IUCH-712	2/05/2023	ACH	Tapas, registros o coladeras faltantes o dañados	General Prim	Tolsa			CFE			Pendiente
IUCH-713	2/05/2023	V9 - Guerrero	Tapas, registros o coladeras faltantes o dañados	Reforma	Magnolia		Esquina)	CFE			Pendiente









## Atención VIPPSC | Incidencias **PENDIENTES** - del 18 a 30 de abril 2023

FOLIO	FECHA DE REPORTE	REPORTA	SOLICITUD	CALLE	ENTRE CALLE 1	ENTRE CALLE 2	REFERENCIA	ATIENDE	FOTOGRAFÍA ANTES	FOTOGRAFÍA DESPUÉS	Estado
IUCH-696	26/04/2023	V7 - Vizcaínas-Corredor Cultural Regina	Tapas, registros o coladeras faltantes o dañados	20 de Noviembre	Regina			TELMEX			Pendiente
IUCH-701	27/04/2023	V1 - Santa María la Redonda	Limpieza	Riva Palacio	Magnolia		Esquina	SOS-DGSUS			Pendiente
IUCH-703	28/04/2023	V1 - Santa María la Redonda	Podas de árboles	Magnolia	Reforma	Riva Palacio		Al Cuauhtémoc			Pendiente
IUCH-704	28/04/2023	V6 - Antigua Merced-Mixcalco	Fallas en el sistema de drenaje y desazolve	Justo Sierra			Frente al #61	SACMEX			Pendiente
IUCH-706	28/04/2023	V3 - Santo Domingo	Daño al equipamiento urbano	República de Paraguay	Comonfort		Esquina	SOS-DGOIV			Pendiente



## Atención VIPPSC | Incidencias **PENDIENTES** - del 18 a 30 de abril 2023

FOLIO	FECHA DE REPORTE	REPORTA	SOLICITUD	CALLE	ENTRE CALLE 1	ENTRE CALLE 2	REFERENCIA	ATIENDE	FOTOGRAFÍA ANTES	FOTOGRAFÍA DESPUÉS	Estado
IUCH-693	25/04/2023	V8 - San Pablo	Tapas, registros o coladeras faltantes o dañados	Escuela Médico Militar	San Pablo			SACMEX			Pendiente
IUCH-694	26/04/2023	ACH	Fugas de agua	José Joaquín Herrera	Vidal Alcocer	Manuel Doblado	Frente al #31	SACMEX			Pendiente
IUCH-695	26/04/2023	V10 - Morelos	Desperfectos en banquetas	Eje 1 Poniente (Cuauhternoc)	Moctezuma	Magnolia		CFE			Pendiente
IUCH-696	26/04/2023	V1 - Santa María la Redonda	Tapas, registros o coladeras faltantes o dañados	Violeta	Av. Guerrero	Zaragoza	Frente al #85	ACH			Pendiente
IUCH-697	26/04/2023	ACH	Mal estado de cables o equipamiento	Av. Chapultepec			Frente al Metro Cuauhternoc	CFE			Pendiente

## ACH | Matriz de seguimiento a turnos - enero - abril 2023

45 %  
avance

<i>Matriz de Turnos</i>	<i>ESTATUS</i>			<b>Suma total</b>
	<b>Atendido</b>	<b>En proceso</b>	<b>Pendiente</b>	
<b>ATIENDE</b>				
ACH	2			2
Al. Cuauhtémoc			5	5
CFE	1			1
FCH	1			1
SACMEX-Obra		1		1
SOS-DGOIV	1			1
<b>Suma total</b>	<b>5</b>	<b>1</b>	<b>5</b>	<b>11</b>



## ACH | Matriz de seguimiento a turnos - enero - abril 2023

FOLIO	FECHA DE MESA	SOLICITANTE	SOLICITUD	ATIENDE	FECHA DE ATENCI	EVIDENCIA	ESTATUS
5	7/3/2023	FCH	Realice poda de árbol en República de El Salvador 180	Al. Cuauhtémoc			Pendiente
6	7/3/2023	ACH	Petición de los vecinos y la UACM para que se revise el tema de recolección de basura en Fray Servando porque no pasa camión diario y se generan tiraderos de basura	Al. Cuauhtémoc			Pendiente
7	7/3/2023	ACH	Que a petición de los vecinos se repare la iluminación en la calle Francisco de Garay entre Tolsá y Av. Chapultepec.	Al. Cuauhtémoc			Pendiente
8	9/3/2023	FCH	respecto de la tapa de CFE, de Plaza Santa Catarina	CFE			Atendido
9	9/3/2023	CFE	Retiro de andamios en Donceles esquina con Callejón del 57	ACH			Atendido
10	4/4/2023	ACH	con desazolve en Justo Sierra #61 sin embargo, ahí ese inmueble no se encuentra conectado al drenaje, por lo que se requiere una acción de rompimiento y conexión al drenaje	SACMEX-Obr a			En proceso
10	18/4/2023	SOS-DGSUS	Retiro de camiones de colección de residuos sólidos urbanos en Filomeno Mata, 5 de Mayo, Palma, Venustiano Carranza, Guatemala.	Al. Cuauhtémoc			Pendiente



# Asuntos generales

# ACH | Seguimiento a incidencias en materia de registros, coladeras y tapas - Abril 2023

**Tabla de atención reportada por las dependencias a incidencias en materia de registros, coladeras y tapas**

04 de abril del 2023

DEPENDENCIA	TOTAL DE INCIDENCIAS	ATENDIDAS	PENDIENTES	% DE ATENCIÓN	OTRAS IDENTIFICADAS
ACH	31	31	0	100%	12
SOS - DGSUS- AP	48	32	16	67%	0
TELMEX	17	16	1	94%	0
SACMEX	202	52	150	26%	21
CFE	126	43	83	34%	0
AL CUAUHTÉMOC	115	21	94	18%	4
SOS - DGOIV	23	1	22	4%	22
AL. V. CARRANZA	51	0	51	0%	0
<b>SGIRPC -Mesa de Usuarios del Subsuelo</b>	<b>133</b>	<b>1</b>	<b>132</b>	<b>1%</b>	<b>0</b>

## 29%

Avance Global  
Registros, coladeras y  
tapas

**Gráfica comparativa de avance por dependencia**

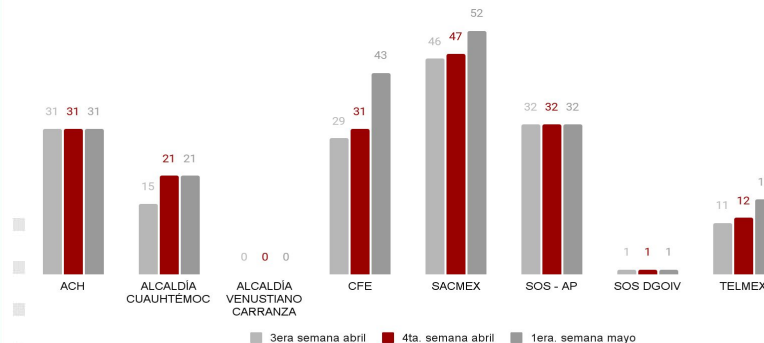

**Gráfica comparativa de atendidas y pendientes**

