



CIUDAD DE MÉXICO
CAPITAL DE LA TRANSFORMACIÓN



MESA INTERINSTITUCIONAL DE INFRAESTRUCTURA

AUTORIDAD DEL CENTRO HISTÓRICO

3ra Sesión Ordinaria

13 de febrero de 2026





ORDEN DEL DÍA

- ❑ Mensaje de bienvenida
- ❑ Reportes
Institucionales
- ❑ Turnos
- ❑ Asuntos generales





CIUDAD DE MÉXICO
CAPITAL DE LA TRANSFORMACIÓN



**MESA INTERINSTITUCIONAL
DE INFRAESTRUCTURA**

REPORTES INSTITUCIONALES



01

AUTORIDAD DEL CENTRO HISTÓRICO



Autoridad del Centro Histórico | Indicadores

Estrategia	Indicador	Reporte al 13 de febrero	U. Medida	Periodicidad	Próximo reporte
Atención de incidencias	Atención de incidencias de infraestructura del perímetro de la ACH	225	Acciones	quincenal	27 de febrero de 2026
Justicia Cívica	Atención parques, plazas o áreas verdes apoyo de justicia cívica y foto cívicos	0	Acciones		
Eliminación de grafiti	Eliminación de grafiti en CH	0	metros cuadrados		
Riego de áreas verdes	Atención áreas verdes y espacios públicos - ACH	5	jornadas		

Recuperación de espacio público

Retiro de estructura metálica.

11/02/2026 Se procede por petición del Fideicomiso del Centro Histórico, Al retiro de estructura conformada por PTR. Y ángulo de diferentes calibres, la cual se encontraba en desuso y al tiempo permitió la instalación de campamentos de personas en situación de calle que la utilizaban como punto de apoyo y tenderos de ropa y otros enseres, se determinó su retiro por considerar un obstáculo para el paso de peatones al centro de la plaza y condiciones de riesgo para visitantes y vecinos

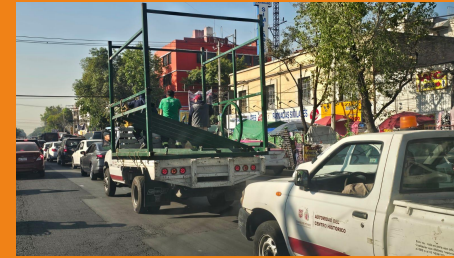

Autoridad del Centro Histórico | Trabajos de desazolve

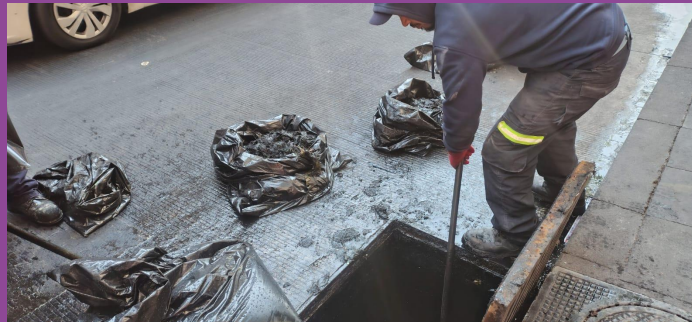

Desazolve
Eje 1 Oriente Circunvalación entre
calle Misioneros y Av. San Pablo.

Desazolve
Calle Republica de Chile interior #34

Desazolve
Calle República de Venezuela
frente a la parada del Metrobus
Teatro del Pueblo

Autoridad del Centro Histórico | Atención de áreas verdes / poda / riego



Riego de áreas verdes y jardineras
**Plaza Vizcaínas (calle San Jerónimo
entre calle Aldaco y Eje Central
Lázaro Cárdenas).**



Riego de áreas verdes y jardineras
**Jardín Allende (Calle Pedro Moreno
y Av. Paseo de la Reforma)**



Autoridad del Centro Histórico | Atención de áreas verdes / poda / riego



Riego de macetones
Calle Comonfort entre República de
Honduras y República de Paraguay



Riego de áreas verdes y jardineras
Jardín Allende (Calle Pedro Moreno
y Av. Paseo de la Reforma)

Autoridad del Centro Histórico | Atención de áreas verdes / poda / riego



Riego de áreas verdes
**Plaza Regina (calle Regina entre
calle Bolivar y calle Isabel la
Catolica)**



Riego de áreas verdes
**Plaza San Jerónimo entre calle
Isabel la Católica y calle 5 de
Febrero.**

Autoridad del Centro Histórico | Atención de áreas verdes / poda / riego



Riego de jardineras
**Jardín del Obispo (calle Pedro
Moreno y calle Rivapalacio)**



Riego
**Jardín Allende (calle Pedro Moreno
y Av. Paseo de la Reforma)**

Autoridad del Centro Histórico | Trabajos de Mantenimiento



Reparación de bache
**Calle Tacuba entre calle Marconi y Eje
Central Lazaro Cardenas**



Sustitución de losetas
Plaza Empedradillo.

Autoridad del Centro Histórico | Trabajos de Mantenimiento



Retiro de tocón y demolición de banqueta
Calle Jesus Maria esquina con Av. San Pablo



Realizar trabajos de mantenimiento,
conservación y mejora en Parque de
la Soledad
**Calle Emiliano Zapata entre calle
Rosario y calle Santa Escuela.**

Autoridad del Centro Histórico | Trabajos de Mantenimiento



Retiro de bolardos
**Calle Madero entre Eje Central Lázaro
Cárdenas y Plaza de la Constitución**



Reparación de baches
**Calle del Carmen #24 a la altura de
calle San Ildefonso**

Autoridad del Centro Histórico | Trabajos de Mantenimiento



Colado de banqueta
Calle Jesus Maria esquina con Av. San Pablo



Colado de cajete en desuso
**Calle Jesus Maria esquina con Av.
San Pablo**

Autoridad del Centro Histórico | Trabajos de Mantenimiento



**Retiro de base de caseta telefónica
Calle Jesus Maria esquina con Av. San Pablo**



**Retiro de rejilla Irving y colado
Calle Republica Argentina esq con
calle San ildefonso.**

Autoridad del Centro Histórico | Trabajos de Mantenimiento



Colado en banqueta
**Calle Tacuba entre calle Monte de Piedad y
calle Palma**

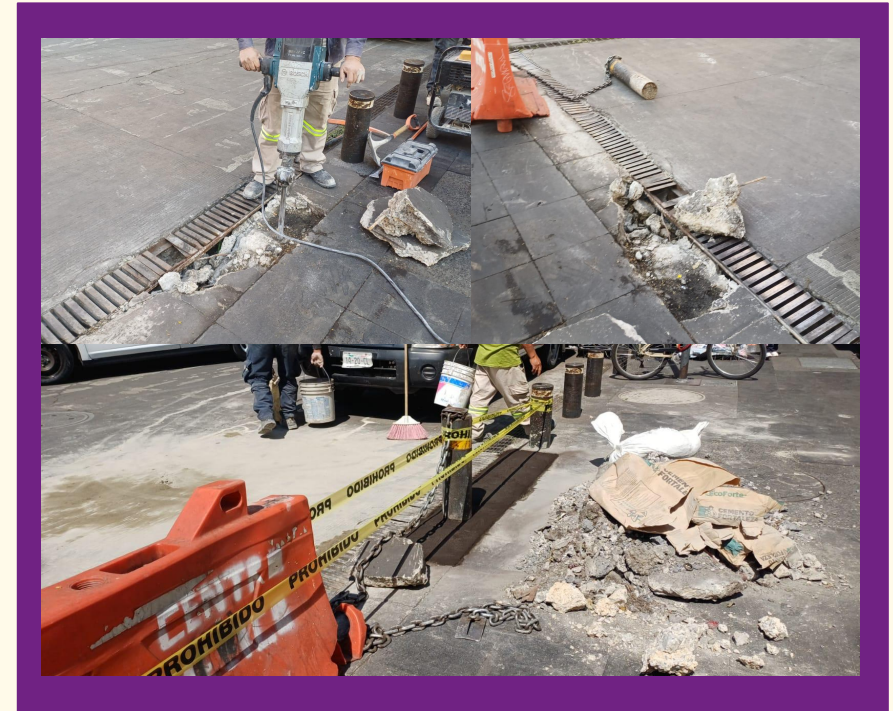

Retiro de rejilla Irving y colado
**Calle Republica Argentina esq con
calle San ildefonso.**

Autoridad del Centro Histórico | Trabajos de Mantenimiento



Retiro de estructura metálica.
Plaza Santa Catarina
(Calle República de Brasil esquina con calle
República de Honduras)



Colocación de bolardos.
Calle Madero esquina Eje Central Lázaro
y en Madero y Plaza de la Constitución

Autoridad del Centro Histórico | Trabajos de Mantenimiento



Sustitución de una loseta.
Plaza Empedradillo.



Reparación de registro.
Plaza de la Ciudadela
Calle Enrico Martínez esquina calle
Emilio Dondé

Autoridad del Centro Histórico | Trabajos de Mantenimiento



Reparación de registro.
Plaza de la Ciudadela
Calle Enrico Martínez esquina calle Emilio Dondé

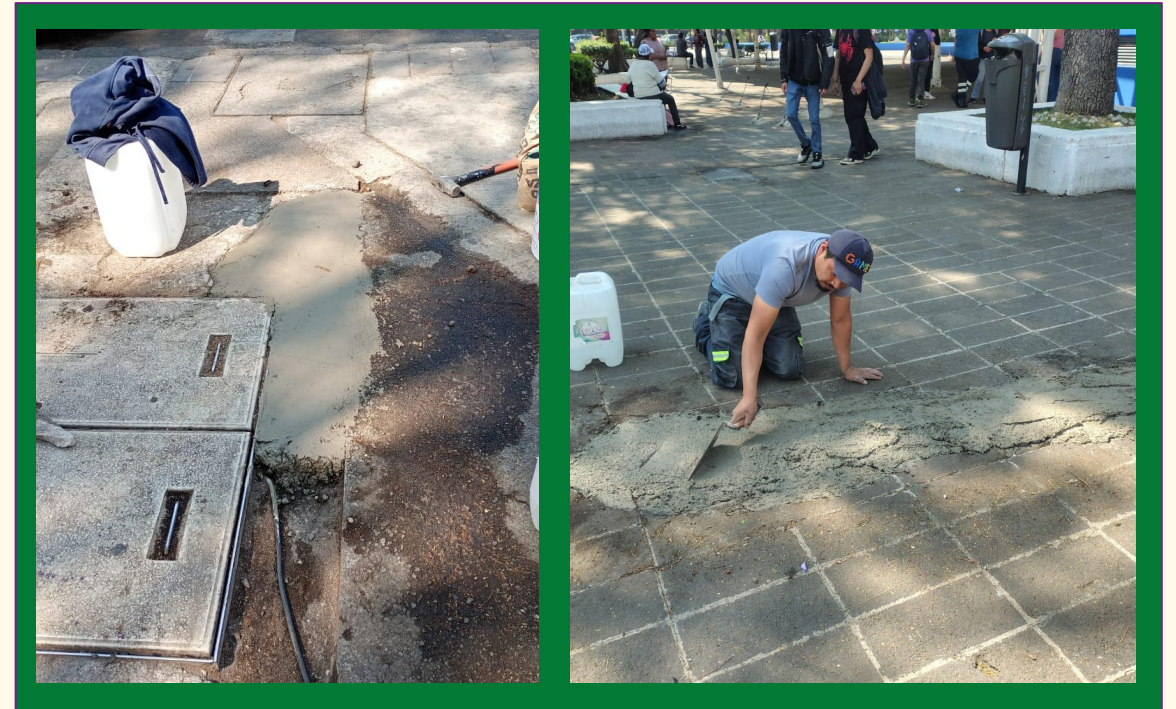

Reparación de baches.
Plaza de la Ciudadela y Plaza del Danzón
Calle Enrico Martínez esquina calle Emilio Dondé

REPORTE FOTO CÍVICOS 2026



**31 DE ENERO
AL
14 DE FEBRERO**

**Actividades de coordinación y supervisión
de la Autoridad del Centro Histórico**





TURNO MATUTINO
FECHA 13 DE ENERO 2026

ASISTENCIA: Una
Persona sancionada
Servicio Comunitario: barrido
manual en pasillos y andadores de
310 M²

Ubicación: Plaza Vizcaínas (calle
San Jerónimo entre calle Aldaco y
Eje Central Lázaro Cárdenas.



02

FIDEICOMISO CENTRO HISTÓRICO



REPORTE DE AVANCE DE OBRA 1 AL 13 DE FEBRERO 2026

Fachadas y Templos del Centro
Histórico



Inicio de obra en Templos 2025

Templo de San Diego

Avance del 50 %

Trabajos de consolidación en bóvedas y cúpula de la nave principal, así como trabajos en cúpula de la nave principal.



03

ALCALDÍA CUAUHTÉMOC



Alcaldía Cuauhtémoc | Indicadores

Estrategia	Indicador	Reporte al 13 de febrero de 2026	U. Medida	Período
Mantenimiento hidráulico	Desazolve de coladeras pluviales y sondeo de atarjea con equipo	231	MI	Quincenal
	Reconstrucción de albañal	4	MI	
Infraestructura	Mantenimiento eléctrico de fuente	4	Acción	
	Lavado, limpieza y desinfección de fuentes	26	Acciones	

Alcaldía Cuauhtémoc | Indicadores

Estrategia	Indicador	Reporte al 11 de febrero de 2026	U. Medida	Período
Parques y Jardines	Poda de pasto	1,750	m ²	Quincenal
	Poda de seto	357	ML	
	Cultivo	575	m ²	
	Recorte	162	ML	
	Recolección de ramas	1,300	kg	
	Limpieza	213,650	m ²	
	Riego	1,600	m ²	
Monumentos	Mantenimiento a monumentos	6	Acciones	Quincenal
	Limpieza y lavado de Plazas	9	Acciones	



Alcaldía Cuauhtémoc | Indicadores

Estrategia	Indicador	Reporte al 10 de febrero de 2026	U. Medida	Período
Limpieza y recolección	Barrido manual	3,308	Kilómetros	Quincenal
	Recolección orgánica domiciliaria	622	Toneladas	
	Recolección inorgánica domiciliaria	1,131	Toneladas	
	Recolección de tiraderos clandestinos	428	Toneladas	
Alumbrado Público	Instalación y/o cambio de luminarios	32	Piezas	
	Cambio de fotoceldas	28	Piezas	
	Instalación, revisión o reconexión de tomas de corriente	3	Acciones	



Alcaldía Cuauhtémoc | Evidencia fotográfica



04

SECRETARÍA DE OBRAS Y SERVICIOS

Dirección General de Servicios Urbanos y
Sustentabilidad - **Alumbrado Público**



SOS-DGSUS-AP | Indicadores

Estrategia	Indicador	Reporte anterior	Cantidad	U. Medida	Periodicidad	Próximo reporte
Alumbrado público	Luminarias reparadas; Atención a Iluminaciones Artísticas y Fuentes en PA del CH	30 Ene 2026	585	(LUMINARIAS)	quincenal	27 Feb 26



SOS-DGSUS-AP | Indicadores

Estrategia	Indicador	Reporte anterior	Cantidad	U. Medida	Periodicidad	Próximo reporte
Alumbrado público	Luminarias reparadas en PA del CH	30 Ene 2026	418	(LUMINARIAS)	quincenal	27 Feb 26
Iluminaciones Artísticas	Atención a Iluminaciones Artísticas en PA del CH	30 Ene 2026	2	(LUMINARIAS)	quincenal	27 Feb 26
Fuentes	Atención a Fuentes en PA del CH	30 Ene 2026	165	(LUMINARIAS)	Quincenal	27 Feb 26



SOS-DGSUS-AP | Anexos

REPORTE DE LUMINARIAS REPARADAS EN CENTRO HISTÓRICO PERÍMETRO "A" SEMANA AL 05 DE FEBRERO

DIRECCIÓN	ENTRE CALLES	COLONIA	CANTIDAD	INCIDENCIA
DONCELES	REPÚBLICA DE BRASIL Y REPÚBLICA DE CHILE	CENTRO	29	Conexión a líneas de alimentación
CORREGIDORA	LA ACADEMIA Y JESÚS MARÍA	CENTRO	13	Restablecimiento de ITM
FRAY SERVANDO	5 DE FEBRERO Y 20 DE NOVIEMBRE	CENTRO	38	Restablecimiento de ITM
AV. FRANCISCO I. MADERO	ESQ. SIMÓN BOLÍVAR	CENTRO	1	Cambio de lámpara
AV. FRANCISCO I. MADERO	ESQ. ISABEL LA CATÓLICA	CENTRO	1	Reconexión de líneas de alimentación
JESÚS MARÍA	REPÚBLICA DE EL SALVADOR Y MANZANARES	CENTRO	10	Cambio de fotocelda y reconexión a líneas de alimentación
VIDAL ALCOCER	JOSÉ JOAQUÍN HERRERA Y GRAL. MIGUEL ALEMÁN	CENTRO	11	Restablecimiento de ITM
LAS CRUCES	REPÚBLICA DE EL SALVADOR Y VENUSTIANO CARRANZA	CENTRO	10	Cambio de fotocelda
JOSÉ MARÍA IZAZAGA	SIMÓN BOLÍVAR E ISABEL LA CATÓLICA	CENTRO	2	Reposición de luminarias
SIMÓN BOLÍVAR	AV. FRANCISCO I. MADERO Y VENUSTIANO CARRANZA	CENTRO	24	Restablecimiento de ITM
		SUBTOTAL:	139	

SOS-DGSUS-AP | Anexos

REPORTE DE LUMINARIAS REPARADAS EN CENTRO HISTÓRICO PERÍMETRO "A" SEMANA AL 05 DE FEBRERO

DIRECCIÓN	ENTRE CALLES	COLONIA	CANTIDAD	INCIDENCIA
EJE 1 NORTE	REPÚBLICA DE BRASIL Y AZTECAS	CENTRO	2	Conexión a líneas de alimentación
MEAVE	ALDACO Y EJE CENTRAL	CENTRO	9	Restablecimiento de ITM
REPÚBLICA DE ARGENTINA	REPÚBLICA DE PERÚ Y REPÚBLICA DE VENEZUELA	CENTRO	24	Restablecimiento de ITM
VENUSTIANO CARRANZA	CORREO MAYOR Y JESÚS MARÍA	CENTRO	14	Restablecimiento de ITM
REPÚBLICA DE EL SALVADOR	CORREO MAYOR Y PINO SUÁREZ	CENTRO	1	Reconexión a líneas de alimentación
	Perímetro "A"	Subtotal:	50	



SOS-DGSUS-AP/IE's | Anexos

REPORTE DE LUMINARIAS REPARADAS EN CENTRO HISTÓRICO / SEMANA AL 05 DE FEBRERO

DIRECCIÓN	ENTRE CALLES	COLONIA	CANTIDAD	INCIDENCIA
SIN ACTIVIDAD				
	LUM REP CH	Subtotal:	--	
	AP REPARADO	Subtotal:	189	

REPORTE DE ILUMINACIÓN ESPECIAL EN CENTRO HISTÓRICO / SEMANA AL 05 DE FEBRERO

DIRECCIÓN	ENTRE CALLES	COLONIA	CANTIDAD	INCIDENCIA
SIN ACTIVIDAD				
	IES	Subtotal:	--	



SOS-DGSUS-AP | Fuentes Centro Histórico

REHABILITACIÓN Y MANTENIMIENTO DE FUENTES EN CENTRO HISTÓRICO / SEMANA AL 05 DE FEBRERO

FUENTE	UBICACIÓN	COLONIA	CANTIDAD	INCIDENCIA
FUENTE FUNDACIÓN TENOCHTITLAN	PLAZA DE LA CONSTITUCION ESQ. JOSE MARIA PINO SUAREZ	CENTRO	1	APLICACION DE QUÍMICOS
FUENTE PLAZA TLAXCOAQUE	TLAXCOAQUE Y DIAGONAL DE 20 DE NOVIEMBRE	CENTRO	1	APLICACION DE QUÍMICOS
FUENTE MERCURIO (ALAMEDA CENTRAL)	AV. JUAREZ Y AV. HIDALGO (ENTRE DR. MORA Y ANGELA PERALTA)	CENTRO	1	APLICACION DE QUÍMICOS
FUENTE PRIMAVERA (ALAMEDA CENTRAL)	AV. JUAREZ Y AV. HIDALGO (ENTRE DR. MORA Y ANGELA PERALTA)	CENTRO	1	APLICACION DE QUÍMICOS
FUENTE NEPTUNO (ALAMEDA CENTRAL)	AV. JUAREZ Y AV. HIDALGO (ENTRE DR. MORA Y ANGELA PERALTA)	CENTRO	1	APLICACION DE QUÍMICOS
FUENTE AMERICAS (ALAMEDA CENTRAL)	AV. JUAREZ Y AV. HIDALGO (ENTRE DR. MORA Y ANGELA PERALTA)	CENTRO	1	APLICACION DE QUÍMICOS
FUENTE DANAIDES (ALAMEDA CENTRAL)	AV. JUAREZ Y AV. HIDALGO (ENTRE DR. MORA Y ANGELA PERALTA)	CENTRO	1	APLICACION DE QUÍMICOS
FUENTE VENUS (ALAMEDA CENTRAL)	AV. JUAREZ Y AV. HIDALGO (ENTRE DR. MORA Y ANGELA PERALTA)	CENTRO	1	APLICACION DE QUÍMICOS
FUENTE NINFA 1 (ALAMEDA CENTRAL)	AV. JUAREZ Y AV. HIDALGO (ENTRE DR. MORA Y ANGELA PERALTA)	CENTRO	1	APLICACION DE QUÍMICOS
FUENTE NINFA 2 (ALAMEDA CENTRAL)	AV. JUAREZ Y AV. HIDALGO (ENTRE DR. MORA Y ANGELA PERALTA)	CENTRO	1	APLICACION DE QUÍMICOS
		Subtotal:	10	

SOS-DGSUS-AP | Fuentes Centro Histórico

REHABILITACIÓN Y MANTENIMIENTO DE FUENTES EN CENTRO HISTÓRICO / SEMANA AL 05 DE FEBRERO

FUENTE	UBICACIÓN	COLONIA	CANTIDAD	INCIDENCIA
FUENTE GEISER HILTON (ALAMEDA CENTRAL)	AV. JUAREZ Y AV. HIDALGO (ENTRE DR. MORA Y ANGELA PERALTA)	CENTRO	1	APLICACION DE QUÍMICOS
FUENTE GEISER MADERO (ALAMEDA CENTRAL)	AV. JUAREZ Y AV. HIDALGO (ENTRE DR. MORA Y ANGELA PERALTA)	CENTRO	1	APLICACION DE QUÍMICOS
FUENTE GEISER TEATRO (ALAMEDA CENTRAL)	AV. JUAREZ Y AV. HIDALGO (ENTRE DR. MORA Y ANGELA PERALTA)	CENTRO	1	APLICACION DE QUÍMICOS
FUENTE GEISER HIDALGO (ALAMEDA CENTRAL)	AV. JUAREZ Y AV. HIDALGO (ENTRE DR. MORA Y ANGELA PERALTA)	CENTRO	1	APLICACION DE QUÍMICOS
FUENTES DE LA PLAZA SOLIDARIDAD 1	AV. JUAREZ (ENTRE AV. JUAREZ Y DR. MORA)	CENTRO	1	APLICACION DE QUÍMICOS
FUENTES DE LA PLAZA SOLIDARIDAD 2	AV. JUAREZ (ENTRE AV. JUAREZ Y DR. MORA)	CENTRO	1	APLICACION DE QUÍMICOS
FUENTES DE LA PLAZA SOLIDARIDAD 3	AV. JUAREZ (ENTRE AV. JUAREZ Y DR. MORA)	CENTRO	1	APLICACION DE QUÍMICOS
FUENTES DE LA PLAZA SOLIDARIDAD 4	AV. JUAREZ (ENTRE AV. JUAREZ Y DR. MORA)	CENTRO	1	APLICACION DE QUÍMICOS
FUENTE SALTO DEL AGUA	EJE CENTRAL Y AV. ARCOS DE BELEN	CENTRO	1	APLICACION DE QUÍMICOS
FUENTE FUNDACION TENOCHTITLAN	PLAZA DE LA CONSTITUCION ESQ. JOSE MARIA PINO SUAREZ	CENTRO	1	LAVADO DE FUENTE
		Subtotal:	10	

SOS-DGSUS-AP | Fuentes Centro Histórico

REHABILITACIÓN Y MANTENIMIENTO DE FUENTES EN CENTRO HISTÓRICO / SEMANA AL 05 DE FEBRERO

FUENTE	UBICACIÓN	COLONIA	CANTIDAD	INCIDENCIA
FUENTE PLAZA TLAXCOAQUE	TLAXCOAQUE Y DIAGONAL DE 20 DE NOVIEMBRE	CENTRO	1	LAVADO DE FUENTE
FUENTE MERCURIO (ALAMEDA CENTRAL)	AV. JUAREZ Y AV. HIDALGO (ENTRE DR. MORA Y ANGELA PERALTA)	CENTRO	1	LAVADO DE FUENTE
FUENTE PRIMAVERA (ALAMEDA CENTRAL)	AV. JUAREZ Y AV. HIDALGO (ENTRE DR. MORA Y ANGELA PERALTA)	CENTRO	1	LAVADO DE FUENTE
FUENTE NEPTUNO (ALAMEDA CENTRAL)	AV. JUAREZ Y AV. HIDALGO (ENTRE DR. MORA Y ANGELA PERALTA)	CENTRO	1	LAVADO DE FUENTE
FUENTE AMERICAS (ALAMEDA CENTRAL)	AV. JUAREZ Y AV. HIDALGO (ENTRE DR. MORA Y ANGELA PERALTA)	CENTRO	1	LAVADO DE FUENTE
FUENTE DANAIDES (ALAMEDA CENTRAL)	AV. JUAREZ Y AV. HIDALGO (ENTRE DR. MORA Y ANGELA PERALTA)	CENTRO	1	LAVADO DE FUENTE
FUENTE VENUS (ALAMEDA CENTRAL)	AV. JUAREZ Y AV. HIDALGO (ENTRE DR. MORA Y ANGELA PERALTA)	CENTRO	1	LAVADO DE FUENTE
FUENTE NINFA 1 (ALAMEDA CENTRAL)	AV. JUAREZ Y AV. HIDALGO (ENTRE DR. MORA Y ANGELA PERALTA)	CENTRO	1	LAVADO DE FUENTE
FUENTE NINFA 2 (ALAMEDA CENTRAL)	AV. JUAREZ Y AV. HIDALGO (ENTRE DR. MORA Y ANGELA PERALTA)	CENTRO	1	LAVADO DE FUENTE
FUENTE GEISER HILTON (ALAMEDA CENTRAL)	AV. JUAREZ Y AV. HIDALGO (ENTRE DR. MORA Y ANGELA PERALTA)	CENTRO	1	LAVADO DE FUENTE
		Subtotal:	10	



SOS-DGSUS-AP | Fuentes Centro Histórico

REHABILITACIÓN Y MANTENIMIENTO DE FUENTES EN CENTRO HISTÓRICO / SEMANA AL 05 DE FEBRERO

FUENTE	UBICACIÓN	COLONIA	CANTIDAD	INCIDENCIA
FUENTE GEISER MADERO (ALAMEDA CENTRAL)	AV. JUAREZ Y AV. HIDALGO (ENTRE DR. MORA Y ANGELA PERALTA)	CENTRO	1	LAVADO DE FUENTE
FUENTE GEISER TEATRO (ALAMEDA CENTRAL)	AV. JUAREZ Y AV. HIDALGO (ENTRE DR. MORA Y ANGELA PERALTA)	CENTRO	1	LAVADO DE FUENTE
FUENTE GEISER HIDALGO (ALAMEDA CENTRAL)	AV. JUAREZ Y AV. HIDALGO (ENTRE DR. MORA Y ANGELA PERALTA)	CENTRO	1	LAVADO DE FUENTE
FUENTES DE LA PLAZA SOLIDARIDAD 1	AV. JUAREZ (ENTRE AV. JUAREZ Y DR. MORA)	CENTRO	1	LAVADO DE FUENTE
FUENTES DE LA PLAZA SOLIDARIDAD 2	AV. JUAREZ (ENTRE AV. JUAREZ Y DR. MORA)	CENTRO	1	LAVADO DE FUENTE
FUENTES DE LA PLAZA SOLIDARIDAD 3	AV. JUAREZ (ENTRE AV. JUAREZ Y DR. MORA)	CENTRO	1	LAVADO DE FUENTE
FUENTES DE LA PLAZA SOLIDARIDAD 4	AV. JUAREZ (ENTRE AV. JUAREZ Y DR. MORA)	CENTRO	1	LAVADO DE FUENTE
FUENTE SALTO DEL AGUA	EJE CENTRAL Y AV. ARCOS DE BELÉN	CENTRO	1	LAVADO DE FUENTE
FUENTE GEISER MADERO (ALAMEDA CENTRAL)	AV. JUAREZ Y AV. HIDALGO (ENTRE DR. MORA Y ANGELA PERALTA)	CENTRO	1	LAVADO PROFUNDO DE FUENTE
FUENTE GEISER TEATRO (ALAMEDA CENTRAL)	AV. JUAREZ Y AV. HIDALGO (ENTRE DR. MORA Y ANGELA PERALTA)	CENTRO	1	LAVADO PROFUNDO DE FUENTE
		Subtotal:	10	



SOS-DGSUS-AP | Fuentes Centro Histórico

REHABILITACIÓN Y MANTENIMIENTO DE FUENTES EN CENTRO HISTÓRICO / SEMANA AL 05 DE FEBRERO

FUENTE	UBICACIÓN	COLONIA	CANTIDAD	INCIDENCIA
FUENTES DE LA PLAZA SOLIDARIDAD 1	AV. JUAREZ (ENTRE AV. JUAREZ Y DR. MORA)	CENTRO	1	LAVADO PROFUNDO DE FUENTE
FUENTES DE LA PLAZA SOLIDARIDAD 2	AV. JUAREZ (ENTRE AV. JUAREZ Y DR. MORA)	CENTRO	1	LAVADO PROFUNDO DE FUENTE
FUENTES DE LA PLAZA SOLIDARIDAD 3	AV. JUAREZ (ENTRE AV. JUAREZ Y DR. MORA)	CENTRO	1	LAVADO PROFUNDO DE FUENTE
FUENTES DE LA PLAZA SOLIDARIDAD 4	AV. JUAREZ (ENTRE AV. JUAREZ Y DR. MORA)	CENTRO	1	LAVADO PROFUNDO DE FUENTE
FUENTE FUNDACION TENOCHTITLAN	PLAZA DE LA CONSTITUCIÓN ESQ. JOSÉ MARÍA PINO SUAREZ	CENTRO	1	LIMPIEZA DE LA PERIFERIA
FUENTE PLAZA TLAXCOAQUE	TLAXCOAQUE Y DIAGONAL DE 20 DE NOVIEMBRE	CENTRO	1	LIMPIEZA DE LA PERIFERIA
FUENTE MERCURIO (ALAMEDA CENTRAL)	AV. JUAREZ Y AV. HIDALGO (ENTRE DR. MORA Y ANGELA PERALTA)	CENTRO	1	LIMPIEZA DE LA PERIFERIA
FUENTE PRIMAVERA (ALAMEDA CENTRAL)	AV. JUAREZ Y AV. HIDALGO (ENTRE DR. MORA Y ANGELA PERALTA)	CENTRO	1	LIMPIEZA DE LA PERIFERIA
FUENTE NEPTUNO (ALAMEDA CENTRAL)	AV. JUAREZ Y AV. HIDALGO (ENTRE DR. MORA Y ANGELA PERALTA)	CENTRO	1	LIMPIEZA DE LA PERIFERIA
FUENTE AMERICAS (ALAMEDA CENTRAL)	AV. JUAREZ Y AV. HIDALGO (ENTRE DR. MORA Y ANGELA PERALTA)	CENTRO	1	LIMPIEZA DE LA PERIFERIA
		Subtotal:	10	



SOS-DGSUS-AP | Fuentes Centro Histórico

REHABILITACIÓN Y MANTENIMIENTO DE FUENTES EN CENTRO HISTÓRICO / SEMANA AL 05 DE FEBRERO

FUENTE	UBICACIÓN	COLONIA	CANTIDAD	INCIDENCIA
FUENTE DANAIDES (ALAMEDA CENTRAL)	AV. JUAREZ Y AV. HIDALGO (ENTRE DR. MORA Y ANGELA PERALTA)	CENTRO	1	LIMPIEZA DE LA PERIFERIA
FUENTE VENUS (ALAMEDA CENTRAL)	AV. JUAREZ Y AV. HIDALGO (ENTRE DR. MORA Y ANGELA PERALTA)	CENTRO	1	LIMPIEZA DE LA PERIFERIA
FUENTE NINFA 1 (ALAMEDA CENTRAL)	AV. JUAREZ Y AV. HIDALGO (ENTRE DR. MORA Y ANGELA PERALTA)	CENTRO	1	LIMPIEZA DE LA PERIFERIA
FUENTE NINFA 2 (ALAMEDA CENTRAL)	AV. JUAREZ Y AV. HIDALGO (ENTRE DR. MORA Y ANGELA PERALTA)	CENTRO	1	LIMPIEZA DE LA PERIFERIA
FUENTE GEISER HILTON (ALAMEDA CENTRAL)	AV. JUAREZ Y AV. HIDALGO (ENTRE DR. MORA Y ANGELA PERALTA)	CENTRO	1	LIMPIEZA DE LA PERIFERIA
FUENTE GEISER MADERO (ALAMEDA CENTRAL)	AV. JUAREZ Y AV. HIDALGO (ENTRE DR. MORA Y ANGELA PERALTA)	CENTRO	1	LIMPIEZA DE LA PERIFERIA
FUENTE GEISER TEATRO (ALAMEDA CENTRAL)	AV. JUAREZ Y AV. HIDALGO (ENTRE DR. MORA Y ANGELA PERALTA)	CENTRO	1	LIMPIEZA DE LA PERIFERIA
FUENTE GEISER HIDALGO (ALAMEDA CENTRAL)	AV. JUAREZ Y AV. HIDALGO (ENTRE DR. MORA Y ANGELA PERALTA)	CENTRO	1	LIMPIEZA DE LA PERIFERIA
FUENTES DE LA PLAZA SOLIDARIDAD 1	AV. JUAREZ (ENTRE AV. JUAREZ Y DR. MORA)	CENTRO	1	LIMPIEZA DE LA PERIFERIA
FUENTES DE LA PLAZA SOLIDARIDAD 2	AV. JUAREZ (ENTRE AV. JUAREZ Y DR. MORA)	CENTRO	1	LIMPIEZA DE LA PERIFERIA
		Subtotal:	10	



SOS-DGSUS-AP | Fuentes Centro Histórico

REHABILITACIÓN Y MANTENIMIENTO DE FUENTES EN CENTRO HISTÓRICO / SEMANA AL 05 DE FEBRERO

FUENTE	UBICACIÓN	COLONIA	CANTIDAD	INCIDENCIA
FUENTES DE LA PLAZA SOLIDARIDAD 3	AV. JUÁREZ (ENTRE AV. JUÁREZ Y DR. MORA)	CENTRO	1	LIMPIEZA DE LA PERIFERIA
FUENTES DE LA PLAZA SOLIDARIDAD 4	AV. JUÁREZ (ENTRE AV. JUÁREZ Y DR. MORA)	CENTRO	1	LIMPIEZA DE LA PERIFERIA
FUENTE SALTO DEL AGUA	EJE CENTRAL Y AV. ARCOS DE BELÉN	CENTRO	1	LIMPIEZA DE LA PERIFERIA
FUENTE FUNDACIÓN TENOCHTITLAN	PLAZA DE LA CONSTITUCIÓN ESQ. JOSÉ MARÍA PINO SUAREZ	CENTRO	1	LLENADO DE FUENTE
FUENTE PLAZA TLAXCOAQUE	TLAXCOAQUE Y DIAGONAL DE 20 DE NOVIEMBRE	CENTRO	1	LLENADO DE FUENTE
FUENTE MERCURIO (ALAMEDA CENTRAL)	AV. JUÁREZ Y AV. HIDALGO (ENTRE DR. MORA Y ÁNGELA PERALTA)	CENTRO	1	LLENADO DE FUENTE
FUENTE PRIMAVERA (ALAMEDA CENTRAL)	AV. JUÁREZ Y AV. HIDALGO (ENTRE DR. MORA Y ÁNGELA PERALTA)	CENTRO	1	LLENADO DE FUENTE
FUENTE NEPTUNO (ALAMEDA CENTRAL)	AV. JUÁREZ Y AV. HIDALGO (ENTRE DR. MORA Y ÁNGELA PERALTA)	CENTRO	1	LLENADO DE FUENTE
FUENTE AMERICAS (ALAMEDA CENTRAL)	AV. JUÁREZ Y AV. HIDALGO (ENTRE DR. MORA Y ÁNGELA PERALTA)	CENTRO	1	LLENADO DE FUENTE
FUENTE DANAIDES (ALAMEDA CENTRAL)	AV. JUÁREZ Y AV. HIDALGO (ENTRE DR. MORA Y ÁNGELA PERALTA)	CENTRO	1	LLENADO DE FUENTE
		Subtotal:	10	



SOS-DGSUS-AP | Fuentes Centro Histórico

REHABILITACIÓN Y MANTENIMIENTO DE FUENTES EN CENTRO HISTÓRICO / SEMANA AL 05 DE FEBRERO

FUENTE	UBICACIÓN	COLONIA	CANTIDAD	INCIDENCIA
FUENTE VENUS (ALAMEDA CENTRAL)	AV. JUÁREZ Y AV. HIDALGO (ENTRE DR. MORA Y ÁNGELA PERALTA)	CENTRO	1	LLENADO DE FUENTE
FUENTE NINFA 1 (ALAMEDA CENTRAL)	AV. JUÁREZ Y AV. HIDALGO (ENTRE DR. MORA Y ÁNGELA PERALTA)	CENTRO	1	LLENADO DE FUENTE
FUENTE NINFA 2 (ALAMEDA CENTRAL)	AV. JUÁREZ Y AV. HIDALGO (ENTRE DR. MORA Y ÁNGELA PERALTA)	CENTRO	1	LLENADO DE FUENTE
FUENTE GEISER HILTON (ALAMEDA CENTRAL)	AV. JUÁREZ Y AV. HIDALGO (ENTRE DR. MORA Y ÁNGELA PERALTA)	CENTRO	1	LLENADO DE FUENTE
FUENTE GEISER MADERO (ALAMEDA CENTRAL)	AV. JUÁREZ Y AV. HIDALGO (ENTRE DR. MORA Y ÁNGELA PERALTA)	CENTRO	1	LLENADO DE FUENTE
FUENTE GEISER TEATRO (ALAMEDA CENTRAL)	AV. JUÁREZ Y AV. HIDALGO (ENTRE DR. MORA Y ÁNGELA PERALTA)	CENTRO	1	LLENADO DE FUENTE
FUENTE GEISER HIDALGO (ALAMEDA CENTRAL)	AV. JUÁREZ Y AV. HIDALGO (ENTRE DR. MORA Y ÁNGELA PERALTA)	CENTRO	1	LLENADO DE FUENTE
FUENTES DE LA PLAZA SOLIDARIDAD 1	AV. JUÁREZ (ENTRE AV. JUÁREZ Y DR. MORA)	CENTRO	1	LLENADO DE FUENTE
FUENTES DE LA PLAZA SOLIDARIDAD 2	AV. JUÁREZ (ENTRE AV. JUÁREZ Y DR. MORA)	CENTRO	1	LLENADO DE FUENTE
FUENTES DE LA PLAZA SOLIDARIDAD 3	AV. JUÁREZ (ENTRE AV. JUÁREZ Y DR. MORA)	CENTRO	1	LLENADO DE FUENTE
FUENTES DE LA PLAZA SOLIDARIDAD 4	AV. JUÁREZ (ENTRE AV. JUÁREZ Y DR. MORA)	CENTRO	1	LLENADO DE FUENTE
FUENTE SALTO DEL AGUA	EJE CENTRAL Y AV. ARCOS DE BELEN	CENTRO	1	LLENADO DE FUENTE
		Subtotal:	12	
	Fuentes	Subtotal	82	
		TOTAL:	271	

SOS-DGSUS-AP | Anexos

REPORTE DE LUMINARIAS REPARADAS EN CENTRO HISTÓRICO PERÍMETRO "A"

REPÚBLICA DE ARGENTINA

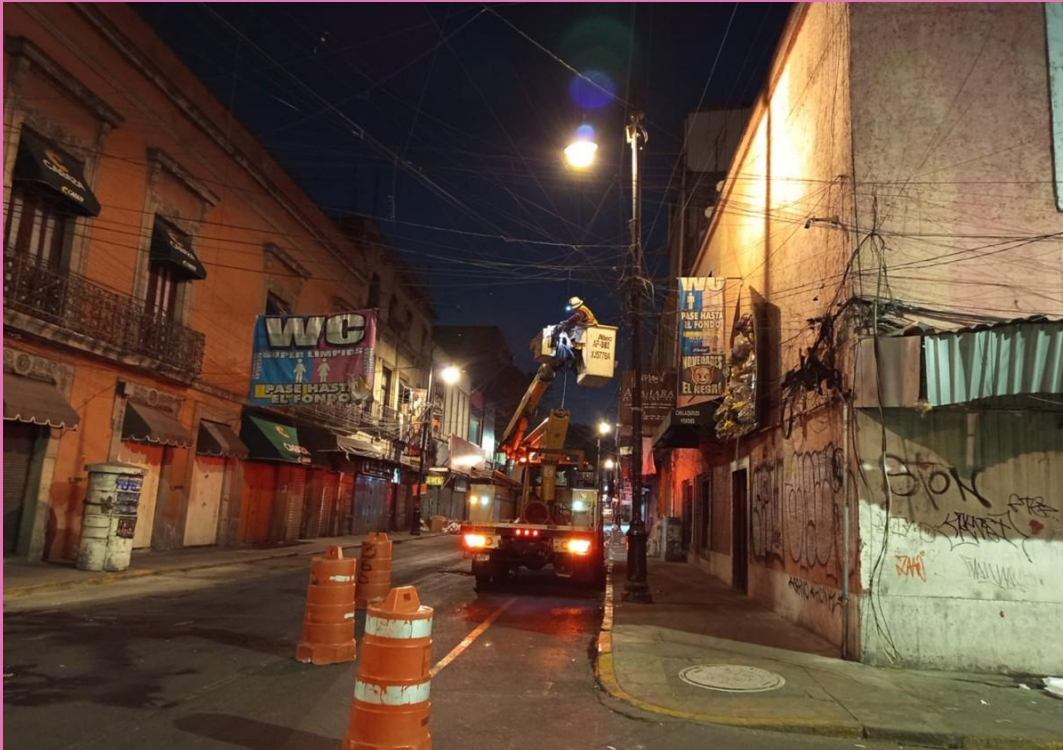

SIMÓN BOLÍVAR



RESTABLECIMIENTO DE ITM

SOS-DGSUS-AP | Anexos

REPORTE DE LUMINARIAS REPARADAS EN CENTRO HISTÓRICO PERÍMETRO "A"

CORREGIDORA



RESTABLECIMIENTO DE ITM

EJE 1 NORTE



RECONEXIÓN A LÍNEAS DE ALIMENTACIÓN

SOS-DGSUS Fuentes Centro Histórico | Anexos

FUENTE SALTO DEL AGUA



LIMPIEZA GENERAL DE FUENTE, ESPEJO DE AGUA Y ZONAS
ALEDAÑAS

ENCENDIDO DE FUENTE

SOS-DGSUS Fuentes Centro Histórico | Anexos

FUENTE FUNDACIÓN TENOCHTITLAN



APLICACIÓN DE QUÍMICOS

FUENTE PLAZA TLAXCOAQUE



ENCENDIDO DE FUENTE

SOS-DGSUS-AP | Anexos

REPORTE DE LUMINARIAS REPARADAS EN CENTRO HISTÓRICO PERÍMETRO “A” SEMANA AL 12 DE FEBRERO

DIRECCIÓN	ENTRE CALLES	COLONIA	CANTIDAD	INCIDENCIA
COMONFORT	REPUBLICA DE HONDURAS Y REPUBLICA DEL ECUADOR	CENTRO	20	Instalacion y cambio de fotocelda
ROLDAN	MANZANARES Y CORREGIDORA	CENTRO	4	Reconexion de lineas de alimentacion
EJE 1 NORTE GRANADITAS	FLORIDA Y MANUEL DOBLADO	CENTRO	17	Restablecimiento de ITM
REPUBLICA DE BRASIL	REPUBLICA DE ECUADOR Y EJE 1 NORTE	CENTRO	13	Restablecimiento de ITM
IGNACIO COMONFORT	REPÚBLICA DE PARAGUAY Y REPÚBLICA DEL ECUADOR	CENTRO	10	Reconexion de lineas de alimentacion
DONCELES	ALLENDE Y REPUBLICA DE CHILE	CENTRO	28	Reconexion de lineas de alimentacion
MONTE DE PIEDAD	5 DE MAYO Y TACUBA	CENTRO	2	Reconexion de lineas de alimentacion
C. DE COMONFORT	REPUBLICA DEL ECUADOR Y LOPEZ RAYON	CENTRO	2	Reconexion de lineas de alimentacion
EMILIANO ZAPATA	CIRCUNVALACION Y DE LA SANTISIMA	CENTRO	20	Restablecimiento de ITM y reconexión de líneas de alimentación
REPÚBLICA DE BRASIL	REPÚBLICA DE ECUADOR Y LÓPEZ RAYÓN	CENTRO	11	Reconexión de líneas de alimentación
		SUBTOTAL:	127	

SOS-DGSUS-AP | Anexos

REPORTE DE LUMINARIAS REPARADAS EN CENTRO HISTÓRICO PERÍMETRO "A" SEMANA AL 12 DE FEBRERO

DIRECCIÓN	ENTRE CALLES	COLONIA	CANTIDAD	INCIDENCIA
ROLDAN	REPUBLICA DEL SALVADOR Y REPUBLICA DE URUGUAY	CENTRO	4	Reconexion de lineas de alimentacion
LUIS GONZALES OBREGÓN	REPUBLICA DE BRASIL Y REPUBLICA DE ARGENTINA	CENTRO	1	Instalacion de luminaria
CORREO MAYOR	REPUBLICA DE GUATEMALA Y MONEDA	CENTRO	1	Reconexion de lineas de alimentacion
C. MARGIL	REPUBLICA DE GUATEMALA Y C. EMILIANO ZAPATA	CENTRO	1	Reconexion de lineas de alimentacion
JUAN ALVAREZ	ESQUINA CON CALLEJON VAQUITAS	CENTRO	1	Cambio de lampara
PLAZA DE COMONFORT	C. REPUBLICA DE PARAGUAY Y REPUBLICA DE ECUADOR	CENTRO	10	Instalacion de fotocelda
AV. REPUBLICA DE GUATEMALA	JESUS MARIA Y LA ACADEMIA	CENTRO	1	Reconexion de lineas de alimentacion
C. LEONA VICARIO	SAN ANTONIO TOMATLAN Y GRAL. MIGUEL ALEMAN	CENTRO	15	Cambio de fotocelda
CORREGIDORA	CORREO MAYOR Y C. DE LA ACADEMIA	CENTRO	14	Restablecimiento de ITM
PLAZA DE LAS VIZCAINAS	ALDACO Y CALLEJON SAN IGNACIO	CENTRO	29	Restablecimiento de ITM
		SUBTOTAL:	77	

SOS-DGSUS-AP | Anexos

REPORTE DE LUMINARIAS REPARADAS EN CENTRO HISTÓRICO PERÍMETRO “A” SEMANA AL 12 DE FEBRERO

DIRECCIÓN	ENTRE CALLES	COLONIA	CANTIDAD	INCIDENCIA
FRAY SERVANDO TERESA DE MIER	CALZADA DE LA VIGA Y CIRCUNVALACION	CENTRO	1	Reconexion de lineas de alimentacion y cambio de fotocelda
REPUBLICA DE BRASIL	REPUBLICA DEL ECUADOR Y EJE 1 NORTE	CENTRO	13	Restablecimiento de ITM
MANUEL DE LA PEÑA Y PEÑA	CARMEN Y TORRES QUINTERO	CENTRO	7	Reconexion de lineas de alimentacion
MESONES	5 DE FEBRERO E ISABEL LA CATÓLICA	CENTRO	1	Reconexion de lineas de alimentacion
SIMON BOLIVAR	AV. 16 DE SEPTIEMBRE Y VENUSTIANO CARRANZA	CENTRO	1	Reconexión de líneas de alimentación
		SUBTOTAL:	23	
	Perímetro “A”	Subtotal:	227	



SOS-DGSUS-AP | Anexos

REPORTE DE LUMINARIAS REPARADAS EN CENTRO HISTÓRICO / SEMANA AL 12 DE FEBRERO

EDIFICIO O MONUMENTO	ENTRE CALLES	COLONIA	CANTIDAD	INCIDENCIA
HEMICICLO A JUAREZ (ALAMEDA CENTRAL)	ALAMEDA CENTRAL	CENTRO	2	CAMBIO DE LAMPARA
	LUM REP CH	Subtotal:	2	
	AP REPARADO	Subtotal:	229	

REPORTE DE ILUMINACIÓN ESPECIAL EN CENTRO HISTÓRICO / SEMANA AL 12 DE FEBRERO

EDIFICIO O MONUMENTO	ENTRE CALLES	COLONIA	CANTIDAD	INCIDENCIA
EDIFICIO DE JOYERÍAS	MONTE DE PIEDAD No. 13	CENTRO	1	CAMBIO DE LAMPARA
PERIMETRAL PLAZA DE LA CONSTITUCION	PLAZA DE LA CONSTITUCION S/N	CENTRO	1	CAMBIO DE LAMPARA
	IES	Subtotal:	2	



SOS-DGSUS | Fuentes Centro Histórico

REHABILITACIÓN Y MANTENIMIENTO DE FUENTES EN CENTRO HISTÓRICO / SEMANA AL 12 DE FEBRERO

FUENTE	UBICACIÓN	COLONIA	CANTIDAD	INCIDENCIA
FUENTE FUNDACIÓN TENOCHTITLAN	PLAZA DE LA CONSTITUCION ESQ. JOSE MARIA PINO SUAREZ	CENTRO	1	APLICACION DE QUÍMICOS
FUENTE PLAZA TLAXCOAQUE	TLAXCOAQUE Y DIAGONAL DE 20 DE NOVIEMBRE	CENTRO	1	APLICACION DE QUÍMICOS
FUENTE MERCURIO (ALAMEDA CENTRAL)	AV. JUAREZ Y AV. HIDALGO (ENTRE DR. MORA Y ANGELA PERALTA)	CENTRO	1	APLICACION DE QUÍMICOS
FUENTE PRIMAVERA (ALAMEDA CENTRAL)	AV. JUAREZ Y AV. HIDALGO (ENTRE DR. MORA Y ANGELA PERALTA)	CENTRO	1	APLICACION DE QUÍMICOS
FUENTE NEPTUNO (ALAMEDA CENTRAL)	AV. JUAREZ Y AV. HIDALGO (ENTRE DR. MORA Y ANGELA PERALTA)	CENTRO	1	APLICACION DE QUÍMICOS
FUENTE AMERICAS (ALAMEDA CENTRAL)	AV. JUAREZ Y AV. HIDALGO (ENTRE DR. MORA Y ANGELA PERALTA)	CENTRO	1	APLICACION DE QUÍMICOS
FUENTE DANAIDES (ALAMEDA CENTRAL)	AV. JUAREZ Y AV. HIDALGO (ENTRE DR. MORA Y ANGELA PERALTA)	CENTRO	1	APLICACION DE QUÍMICOS
FUENTE VENUS (ALAMEDA CENTRAL)	AV. JUAREZ Y AV. HIDALGO (ENTRE DR. MORA Y ANGELA PERALTA)	CENTRO	1	APLICACION DE QUÍMICOS
FUENTE NINFA 1 (ALAMEDA CENTRAL)	AV. JUAREZ Y AV. HIDALGO (ENTRE DR. MORA Y ANGELA PERALTA)	CENTRO	1	APLICACION DE QUÍMICOS
FUENTE NINFA 2 (ALAMEDA CENTRAL)	AV. JUAREZ Y AV. HIDALGO (ENTRE DR. MORA Y ANGELA PERALTA)	CENTRO	1	APLICACION DE QUÍMICOS
		Subtotal:	10	

SOS-DGSUS | Fuentes Centro Histórico

REHABILITACIÓN Y MANTENIMIENTO DE FUENTES EN CENTRO HISTÓRICO / SEMANA AL 12 DE FEBRERO

FUENTE	UBICACIÓN	COLONIA	CANTIDAD	INCIDENCIA
FUENTE GEISER HILTON (ALAMEDA CENTRAL)	AV. JUAREZ Y AV. HIDALGO (ENTRE DR. MORA Y ANGELA PERALTA)	CENTRO	1	APLICACION DE QUÍMICOS
FUENTE GEISER MADERO (ALAMEDA CENTRAL)	AV. JUAREZ Y AV. HIDALGO (ENTRE DR. MORA Y ANGELA PERALTA)	CENTRO	1	APLICACION DE QUÍMICOS
FUENTE GEISER TEATRO (ALAMEDA CENTRAL)	AV. JUAREZ Y AV. HIDALGO (ENTRE DR. MORA Y ANGELA PERALTA)	CENTRO	1	APLICACION DE QUÍMICOS
FUENTE GEISER HIDALGO (ALAMEDA CENTRAL)	AV. JUAREZ Y AV. HIDALGO (ENTRE DR. MORA Y ANGELA PERALTA)	CENTRO	1	APLICACION DE QUÍMICOS
FUENTES DE LA PLAZA SOLIDARIDAD 1	AV. JUAREZ (ENTRE AV. JUAREZ Y DR. MORA)	CENTRO	1	APLICACION DE QUÍMICOS
FUENTES DE LA PLAZA SOLIDARIDAD 2	AV. JUAREZ (ENTRE AV. JUAREZ Y DR. MORA)	CENTRO	1	APLICACION DE QUÍMICOS
FUENTES DE LA PLAZA SOLIDARIDAD 3	AV. JUAREZ (ENTRE AV. JUAREZ Y DR. MORA)	CENTRO	1	APLICACION DE QUÍMICOS
FUENTES DE LA PLAZA SOLIDARIDAD 4	AV. JUAREZ (ENTRE AV. JUAREZ Y DR. MORA)	CENTRO	1	APLICACION DE QUÍMICOS
FUENTE SALTO DEL AGUA	EJE CENTRAL Y AV. ARCOS DE BELEN	CENTRO	1	APLICACION DE QUÍMICOS
FUENTE FUNDACION TENOCHTITLAN	PLAZA DE LA CONSTITUCION ESQ. JOSE MARIA PINO SUAREZ	CENTRO	1	LAVADO DE FUENTE
		Subtotal:	10	

SOS-DGSUS | Fuentes Centro Histórico

REHABILITACIÓN Y MANTENIMIENTO DE FUENTES EN CENTRO HISTÓRICO / SEMANA AL 05 DE FEBRERO

FUENTE	UBICACIÓN	COLONIA	CANTIDAD	INCIDENCIA
FUENTE PLAZA TLAXCOAQUE	TLAXCOAQUE Y DIAGONAL DE 20 DE NOVIEMBRE	CENTRO	1	LAVADO DE FUENTE
FUENTE MERCURIO (ALAMEDA CENTRAL)	AV. JUAREZ Y AV. HIDALGO (ENTRE DR. MORA Y ANGELA PERALTA)	CENTRO	1	LAVADO DE FUENTE
FUENTE PRIMAVERA (ALAMEDA CENTRAL)	AV. JUAREZ Y AV. HIDALGO (ENTRE DR. MORA Y ANGELA PERALTA)	CENTRO	1	LAVADO DE FUENTE
FUENTE NEPTUNO (ALAMEDA CENTRAL)	AV. JUAREZ Y AV. HIDALGO (ENTRE DR. MORA Y ANGELA PERALTA)	CENTRO	1	LAVADO DE FUENTE
FUENTE AMERICAS (ALAMEDA CENTRAL)	AV. JUAREZ Y AV. HIDALGO (ENTRE DR. MORA Y ANGELA PERALTA)	CENTRO	1	LAVADO DE FUENTE
FUENTE DANAIDES (ALAMEDA CENTRAL)	AV. JUAREZ Y AV. HIDALGO (ENTRE DR. MORA Y ANGELA PERALTA)	CENTRO	1	LAVADO DE FUENTE
FUENTE VENUS (ALAMEDA CENTRAL)	AV. JUAREZ Y AV. HIDALGO (ENTRE DR. MORA Y ANGELA PERALTA)	CENTRO	1	LAVADO DE FUENTE
FUENTE NINFA 1 (ALAMEDA CENTRAL)	AV. JUAREZ Y AV. HIDALGO (ENTRE DR. MORA Y ANGELA PERALTA)	CENTRO	1	LAVADO DE FUENTE
FUENTE NINFA 2 (ALAMEDA CENTRAL)	AV. JUAREZ Y AV. HIDALGO (ENTRE DR. MORA Y ANGELA PERALTA)	CENTRO	1	LAVADO DE FUENTE
FUENTE GEISER HILTON (ALAMEDA CENTRAL)	AV. JUAREZ Y AV. HIDALGO (ENTRE DR. MORA Y ANGELA PERALTA)	CENTRO	1	LAVADO DE FUENTE
		Subtotal:	10	

SOS-DGSUS | Fuentes Centro Histórico

REHABILITACIÓN Y MANTENIMIENTO DE FUENTES EN CENTRO HISTÓRICO / SEMANA AL 05 DE FEBRERO

FUENTE	UBICACIÓN	COLONIA	CANTIDAD	INCIDENCIA
FUENTE GEISER MADERO (ALAMEDA CENTRAL)	AV. JUAREZ Y AV. HIDALGO (ENTRE DR. MORA Y ANGELA PERALTA)	CENTRO	1	LAVADO DE FUENTE
FUENTE GEISER TEATRO (ALAMEDA CENTRAL)	AV. JUAREZ Y AV. HIDALGO (ENTRE DR. MORA Y ANGELA PERALTA)	CENTRO	1	LAVADO DE FUENTE
FUENTE GEISER HIDALGO (ALAMEDA CENTRAL)	AV. JUAREZ Y AV. HIDALGO (ENTRE DR. MORA Y ANGELA PERALTA)	CENTRO	1	LAVADO DE FUENTE
FUENTES DE LA PLAZA SOLIDARIDAD 1	AV. JUAREZ (ENTRE AV. JUAREZ Y DR. MORA)	CENTRO	1	LAVADO DE FUENTE
FUENTES DE LA PLAZA SOLIDARIDAD 2	AV. JUAREZ (ENTRE AV. JUAREZ Y DR. MORA)	CENTRO	1	LAVADO DE FUENTE
FUENTES DE LA PLAZA SOLIDARIDAD 3	AV. JUAREZ (ENTRE AV. JUAREZ Y DR. MORA)	CENTRO	1	LAVADO DE FUENTE
FUENTES DE LA PLAZA SOLIDARIDAD 4	AV. JUAREZ (ENTRE AV. JUAREZ Y DR. MORA)	CENTRO	1	LAVADO DE FUENTE
FUENTE SALTO DEL AGUA	EJE CENTRAL Y AV. ARCOS DE BELEN	CENTRO	1	LAVADO DE FUENTE
FUENTE GEISER HILTON (ALAMEDA CENTRAL)	AV. JUAREZ Y AV. HIDALGO (ENTRE DR. MORA Y ANGELA PERALTA)	CENTRO	1	LAVADO PROFUNDO DE FUENTE
FUENTE GEISER HIDALGO (ALAMEDA CENTRAL)	AV. JUAREZ Y AV. HIDALGO (ENTRE DR. MORA Y ANGELA PERALTA)	CENTRO	1	LAVADO PROFUNDO DE FUENTE
		Subtotal:	10	

SOS-DGSUS | Fuentes Centro Histórico

REHABILITACIÓN Y MANTENIMIENTO DE FUENTES EN CENTRO HISTÓRICO / SEMANA AL 12 DE FEBRERO

FUENTE	UBICACIÓN	COLONIA	CANTIDAD	INCIDENCIA
FUENTES DE LA PLAZA SOLIDARIDAD 1	AV. JUAREZ (ENTRE AV. JUAREZ Y DR. MORA)	CENTRO	1	LAVADO PROFUNDO DE FUENTE
FUENTES DE LA PLAZA SOLIDARIDAD 2	AV. JUAREZ (ENTRE AV. JUAREZ Y DR. MORA)	CENTRO	1	LAVADO PROFUNDO DE FUENTE
FUENTES DE LA PLAZA SOLIDARIDAD 3	AV. JUAREZ (ENTRE AV. JUAREZ Y DR. MORA)	CENTRO	1	LAVADO PROFUNDO DE FUENTE
FUENTES DE LA PLAZA SOLIDARIDAD 4	AV. JUAREZ (ENTRE AV. JUAREZ Y DR. MORA)	CENTRO	1	LAVADO PROFUNDO DE FUENTE
FUENTE SALTO DEL AGUA	EJE CENTRAL Y AV. ARCOS DE BELEN	CENTRO	1	LAVADO PROFUNDO DE FUENTE
FUENTE FUNDACION TENOCHTITLAN	PLAZA DE LA CONSTITUCION ESQ. JOSE MARIA PINO SUAREZ	CENTRO	1	LIMPIEZA DE LA PERIFERIA
FUENTE PLAZA TLAXCOAQUE	TLAXCOAQUE Y DIAGONAL DE 20 DE NOVIEMBRE	CENTRO	1	LIMPIEZA DE LA PERIFERIA
FUENTE MERCURIO (ALAMEDA CENTRAL)	AV. JUAREZ Y AV. HIDALGO (ENTRE DR. MORA Y ANGELA PERALTA)	CENTRO	1	LIMPIEZA DE LA PERIFERIA
FUENTE PRIMAVERA (ALAMEDA CENTRAL)	AV. JUAREZ Y AV. HIDALGO (ENTRE DR. MORA Y ANGELA PERALTA)	CENTRO	1	LIMPIEZA DE LA PERIFERIA
FUENTE NEPTUNO (ALAMEDA CENTRAL)	AV. JUAREZ Y AV. HIDALGO (ENTRE DR. MORA Y ANGELA PERALTA)	CENTRO	1	LIMPIEZA DE LA PERIFERIA
		Subtotal:	10	

SOS-DGSUS | Fuentes Centro Histórico

REHABILITACIÓN Y MANTENIMIENTO DE FUENTES EN CENTRO HISTÓRICO / SEMANA AL 12 DE FEBRERO

FUENTE	UBICACIÓN	COLONIA	CANTIDAD	INCIDENCIA
FUENTE AMERICAS (ALAMEDA CENTRAL)	AV. JUAREZ Y AV. HIDALGO (ENTRE DR. MORA Y ANGELA PERALTA)	CENTRO	1	LIMPIEZA DE LA PERIFERIA
FUENTE DANAIDES (ALAMEDA CENTRAL)	AV. JUAREZ Y AV. HIDALGO (ENTRE DR. MORA Y ANGELA PERALTA)	CENTRO	1	LIMPIEZA DE LA PERIFERIA
FUENTE VENUS (ALAMEDA CENTRAL)	AV. JUAREZ Y AV. HIDALGO (ENTRE DR. MORA Y ANGELA PERALTA)	CENTRO	1	LIMPIEZA DE LA PERIFERIA
FUENTE NINFA 1 (ALAMEDA CENTRAL)	AV. JUAREZ Y AV. HIDALGO (ENTRE DR. MORA Y ANGELA PERALTA)	CENTRO	1	LIMPIEZA DE LA PERIFERIA
FUENTE NINFA 2 (ALAMEDA CENTRAL)	AV. JUAREZ Y AV. HIDALGO (ENTRE DR. MORA Y ANGELA PERALTA)	CENTRO	1	LIMPIEZA DE LA PERIFERIA
FUENTE GEISER HILTON (ALAMEDA CENTRAL)	AV. JUAREZ Y AV. HIDALGO (ENTRE DR. MORA Y ANGELA PERALTA)	CENTRO	1	LIMPIEZA DE LA PERIFERIA
FUENTE GEISER MADERO (ALAMEDA CENTRAL)	AV. JUAREZ Y AV. HIDALGO (ENTRE DR. MORA Y ANGELA PERALTA)	CENTRO	1	LIMPIEZA DE LA PERIFERIA
FUENTE GEISER TEATRO (ALAMEDA CENTRAL)	AV. JUAREZ Y AV. HIDALGO (ENTRE DR. MORA Y ANGELA PERALTA)	CENTRO	1	LIMPIEZA DE LA PERIFERIA
FUENTE GEISER HIDALGO (ALAMEDA CENTRAL)	AV. JUAREZ Y AV. HIDALGO (ENTRE DR. MORA Y ANGELA PERALTA)	CENTRO	1	LIMPIEZA DE LA PERIFERIA
FUENTES DE LA PLAZA SOLIDARIDAD 1	AV. JUAREZ (ENTRE AV. JUAREZ Y DR. MORA)	CENTRO	1	LIMPIEZA DE LA PERIFERIA
		Subtotal:	10	

SOS-DGSUS | Fuentes Centro Histórico

REHABILITACIÓN Y MANTENIMIENTO DE FUENTES EN CENTRO HISTÓRICO / SEMANA AL 12 DE FEBRERO

FUENTE	UBICACIÓN	COLONIA	CANTIDAD	INCIDENCIA
FUENTES DE LA PLAZA SOLIDARIDAD 2	AV. JUAREZ (ENTRE AV. JUAREZ Y DR. MORA)	CENTRO	1	LIMPIEZA DE LA PERIFERIA
FUENTES DE LA PLAZA SOLIDARIDAD 3	AV. JUAREZ (ENTRE AV. JUAREZ Y DR. MORA)	CENTRO	1	LIMPIEZA DE LA PERIFERIA
FUENTES DE LA PLAZA SOLIDARIDAD 4	AV. JUAREZ (ENTRE AV. JUAREZ Y DR. MORA)	CENTRO	1	LIMPIEZA DE LA PERIFERIA
FUENTE SALTO DEL AGUA	EJE CENTRAL Y AV. ARCOS DE BELEN	CENTRO	1	LIMPIEZA DE LA PERIFERIA
FUENTE FUNDACION TENOCHTITLAN	PLAZA DE LA CONSTITUCIÓN ESQ. JOSÉ MARÍA PINO SUÁREZ	CENTRO	1	LLENADO DE FUENTE
FUENTE PLAZA TLAXCOAQUE	TLAXCOAQUE Y DIAGONAL DE 20 DE NOVIEMBRE	CENTRO	1	LLENADO DE FUENTE
FUENTE MERCURIO (ALAMEDA CENTRAL)	AV. JUAREZ Y AV. HIDALGO (ENTRE DR. MORA Y ANGELA PERALTA)	CENTRO	1	LLENADO DE FUENTE
FUENTE PRIMAVERA (ALAMEDA CENTRAL)	AV. JUAREZ Y AV. HIDALGO (ENTRE DR. MORA Y ANGELA PERALTA)	CENTRO	1	LLENADO DE FUENTE
FUENTE NEPTUNO (ALAMEDA CENTRAL)	AV. JUAREZ Y AV. HIDALGO (ENTRE DR. MORA Y ANGELA PERALTA)	CENTRO	1	LLENADO DE FUENTE
FUENTE AMERICAS (ALAMEDA CENTRAL)	AV. JUAREZ Y AV. HIDALGO (ENTRE DR. MORA Y ANGELA PERALTA)	CENTRO	1	LLENADO DE FUENTE
		Subtotal:	10	

SOS-DGSUS | Fuentes Centro Histórico

REHABILITACIÓN Y MANTENIMIENTO DE FUENTES EN CENTRO HISTÓRICO / SEMANA AL 12 DE FEBRERO

FUENTE	UBICACIÓN	COLONIA	CANTIDAD	INCIDENCIA
FUENTE DANAIDES (ALAMEDA CENTRAL)	AV. JUAREZ Y AV. HIDALGO (ENTRE DR. MORA Y ANGELA PERALTA)	CENTRO	1	LLENADO DE FUENTE
FUENTE VENUS (ALAMEDA CENTRAL)	AV. JUAREZ Y AV. HIDALGO (ENTRE DR. MORA Y ANGELA PERALTA)	CENTRO	1	LLENADO DE FUENTE
FUENTE NINFA 1 (ALAMEDA CENTRAL)	AV. JUAREZ Y AV. HIDALGO (ENTRE DR. MORA Y ANGELA PERALTA)	CENTRO	1	LLENADO DE FUENTE
FUENTE NINFA 2 (ALAMEDA CENTRAL)	AV. JUAREZ Y AV. HIDALGO (ENTRE DR. MORA Y ANGELA PERALTA)	CENTRO	1	LLENADO DE FUENTE
FUENTE GEISER HILTON (ALAMEDA CENTRAL)	AV. JUAREZ Y AV. HIDALGO (ENTRE DR. MORA Y ANGELA PERALTA)	CENTRO	1	LLENADO DE FUENTE
FUENTE GEISER MADERO (ALAMEDA CENTRAL)	AV. JUAREZ Y AV. HIDALGO (ENTRE DR. MORA Y ANGELA PERALTA)	CENTRO	1	LLENADO DE FUENTE
FUENTE GEISER TEATRO (ALAMEDA CENTRAL)	AV. JUAREZ Y AV. HIDALGO (ENTRE DR. MORA Y ANGELA PERALTA)	CENTRO	1	LLENADO DE FUENTE
FUENTE GEISER HIDALGO (ALAMEDA CENTRAL)	AV. JUAREZ Y AV. HIDALGO (ENTRE DR. MORA Y ANGELA PERALTA)	CENTRO	1	LLENADO DE FUENTE
FUENTES DE LA PLAZA SOLIDARIDAD 1	AV. JUAREZ (ENTRE AV. JUAREZ Y DR. MORA)	CENTRO	1	LLENADO DE FUENTE
FUENTES DE LA PLAZA SOLIDARIDAD 2	AV. JUAREZ (ENTRE AV. JUAREZ Y DR. MORA)	CENTRO	1	LLENADO DE FUENTE
FUENTES DE LA PLAZA SOLIDARIDAD 3	AV. JUAREZ (ENTRE AV. JUAREZ Y DR. MORA)	CENTRO	1	LLENADO DE FUENTE
FUENTES DE LA PLAZA SOLIDARIDAD 4	AV. JUAREZ (ENTRE AV. JUAREZ Y DR. MORA)	CENTRO	1	LLENADO DE FUENTE
FUENTE SALTO DEL AGUA	EJE CENTRAL Y AV. ARCOS DE BELEN	CENTRO	1	LLENADO DE FUENTE
		Subtotal:	13	
	Fuentes	Subtotal	83	
		TOTAL:	314	

SOS-DGSUS-AP | Anexos

REPORTE DE LUMINARIAS REPARADAS EN CENTRO HISTÓRICO PERÍMETRO "A"

LEONA VICARIO



CAMBIO DE FOTOCELDA

ROLDÁN



RECONEXIÓN DE LÍNEAS DE ALIMENTACIÓN

SOS-DGSUS-AP | Anexos

REPORTE DE LUMINARIAS REPARADAS EN CENTRO HISTÓRICO PERÍMETRO "A"

DONCELES



RECONEXIÓN DE LÍNEAS DE ALIMENTACIÓN

EMILIANO ZAPATA

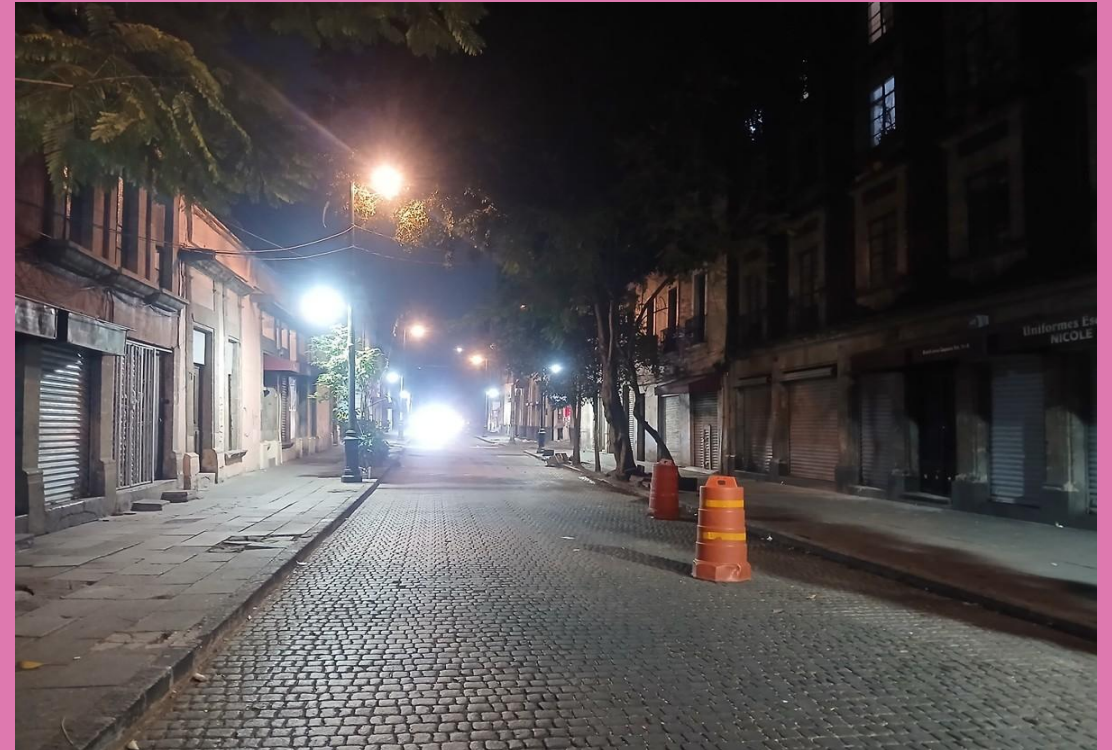

RESTABLECIMIENTO DE ITM Y RECONEXIÓN DE LÍNEAS DE ALIMENTACIÓN

SOS-DGSUS-AP | Anexos

REPORTE DE LUMINARIAS REPARADAS EN CENTRO HISTÓRICO PERÍMETRO "A"

REPÚBLICA DE GUATEMALA

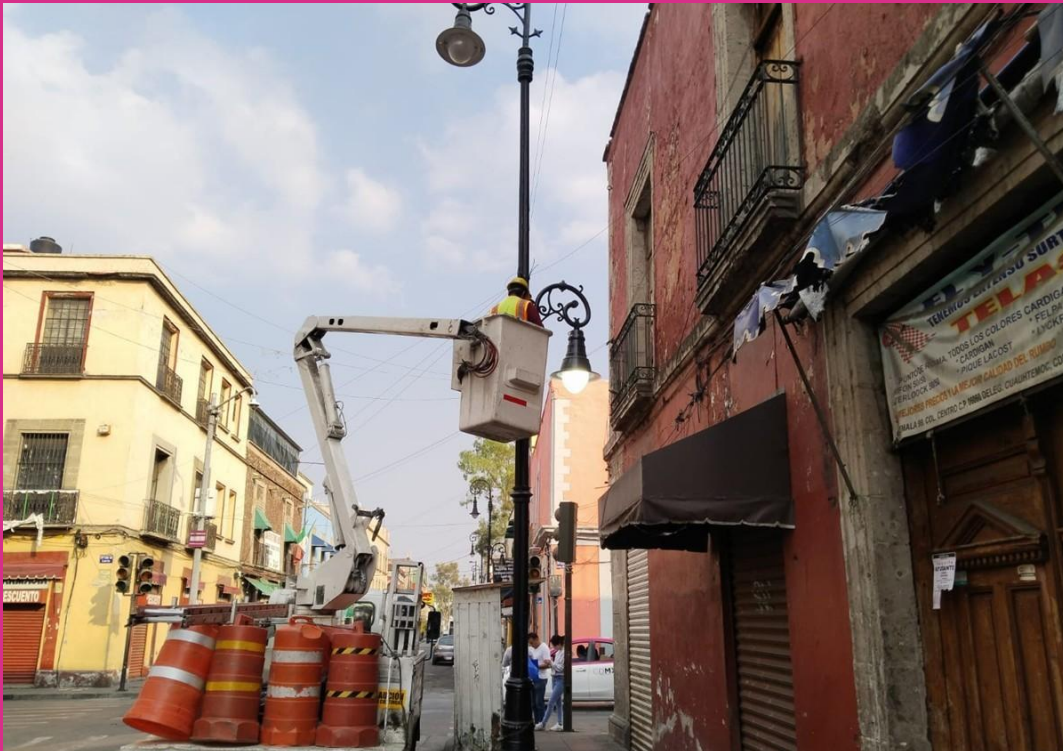

MONTE DE PIEDAD

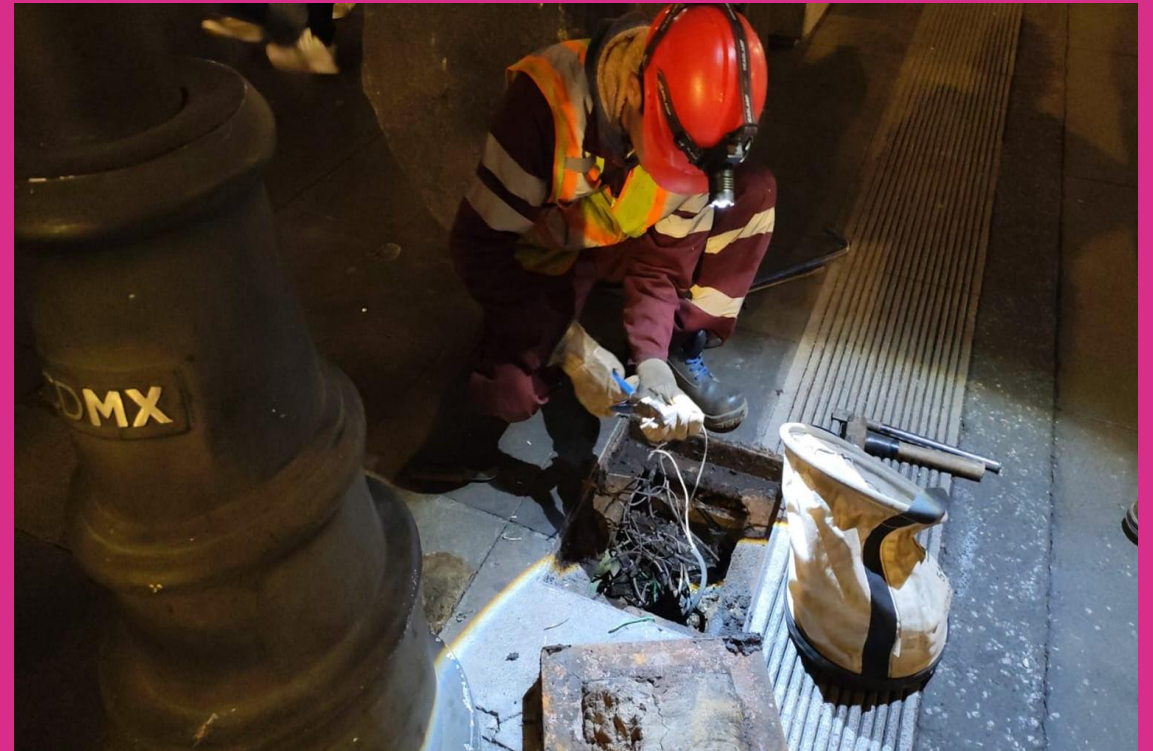

RECONEXIÓN DE LÍNEAS DE ALIMENTACIÓN

SOS-DGSUS-AP Centro Histórico | Anexos

ALAMEDA CENTRAL



CAMBIO DE LÁMPARA

SOS-DGSUS-AP Centro Histórico | Anexos

ALAMEDA CENTRAL



CAMBIO DE LÁMPARA

SOS-DGSUS-IE's | Anexos

EDIFICIO DE JOYERÍAS



PERIMETRAL DE LA PLAZA DE LA CONSTITUCIÓN



CAMBIO DE LÁMPARA

SOS-DGSUS Fuentes Centro Histórico | Anexos

FUENTE PLAZA TLAXCOAQUE

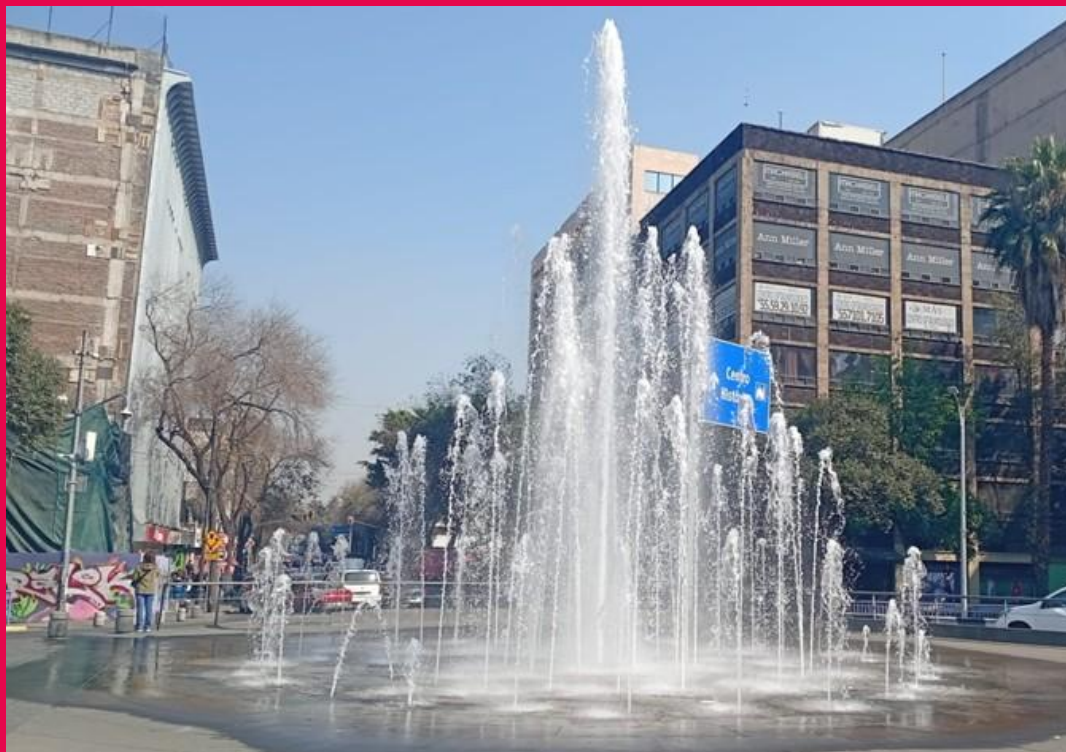

FUENTE FUNDACIÓN TENOCHTITLAN



ENCENDIDO DE FUENTE

SOS-DGSUS Fuentes Centro Histórico | Anexos

FUENTE SALTO DEL AGUA



FUENTE PRIMAVERA



LAVADO PROFUNDO, LIMPIEZA GENERAL, ESPEJO DE AGUA Y ZONAS ALEDAÑAS

05

SECRETARÍA DE OBRAS Y SERVICIOS

Dirección General de Servicios Urbanos y
Sustentabilidad - **Subdirección de Limpieza Zona
Centro**



SOS-DGSUS / Indicadores

Estrategia	Indicador	Reporte al 11/02	U. Medida	Periodicidad	Próximo reporte
Limpieza	01) Barrido de guarnición en PA del CH	12,312.160	kilómetros		27 de febrero
Limpieza	02) Barrido de Corredor peatonal Circuito Plaza de la Constitución	2,716,000	metros cuadrados		
Recolección	03) Residuos sólidos y recolección producto de barrido	10,287.25	metros cúbicos		
	04) Tierra recolectada en PA del CH	99.00	metros cúbicos		
Limpieza	05) Papeleo en área verde	169,960	metros cuadrados		

SOS-DGSUS / Indicadores

Estrategia	Indicador	Reporte al 11/02	U. Medida	Periodicidad	Próximo reporte
Lavado	06) Lavado de papeleras	1,120	piezas		27 de febrero
	07) Lavado en Plazas, calles, corredores semi/peatonales en PA de CH	686,768	metros cuadrados		
	08) Sitio críticos lavados en PA de CH	256	Sitios		
	09) Lavado de mobiliario urbano	12,293	Metros cuadrados		
Recolección	10) Recolección en tiraderos clandestinos en PA de CH (25 tiraderos)	350	sitios		
Limpieza	11) Limpieza de chicles en corredor Madero, Av. Juárez, Av. Hidalgo , Plaza de la Constitución y Corredor Peatonal de Plaza de la Constitución y Alameda Central	12,132	piezas		
Eliminación de grafiti	12) Eliminación de grafiti en PA de CH, Corredor Peatonal, Plaza de la Constitución y Alameda Central.	21.00	metros cuadrados		
Limpieza	13) Retiro de propaganda en PA de CH	3,021	piezas		

ELIMINACIÓN DE GRAFITI

VIALIDAD	Cantidad	U.M.
ALAMEDA CENTRAL	21.00	M2
(VANDÁLICO)		
TOTAL	21.00	M2



ELIMINACIÓN DE GRAFITI VANDÁLICO 21.00 M2

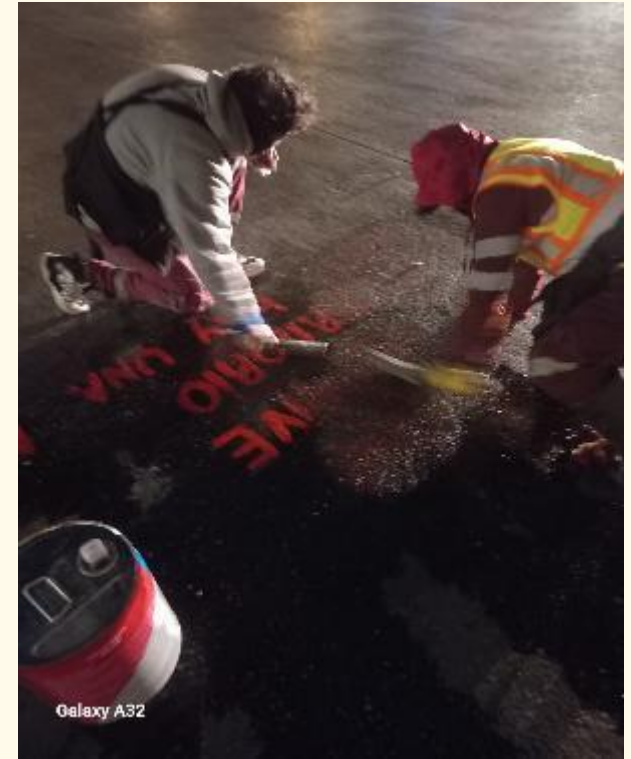
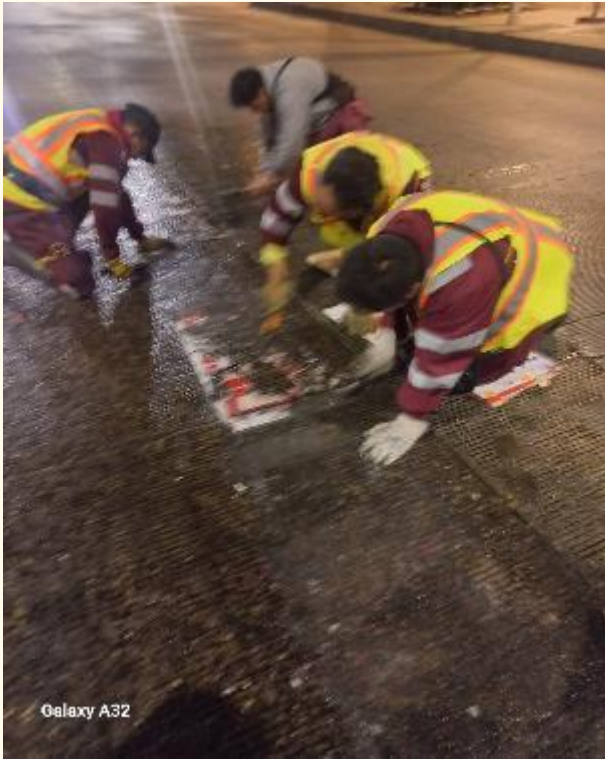

ELIMINACIÓN DE GRAFITI

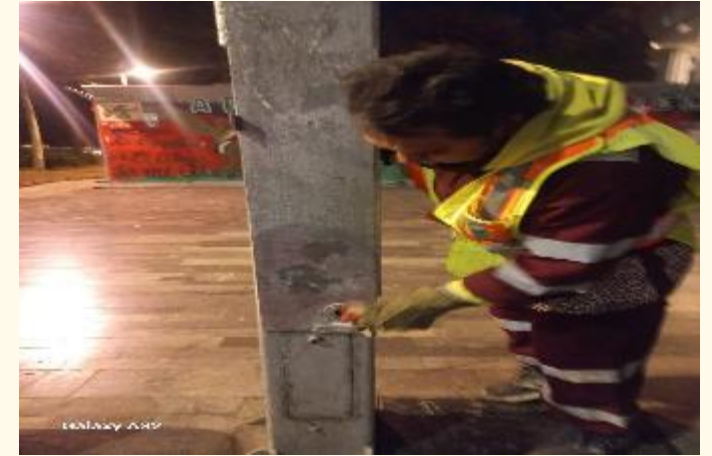

Informe de apoyo realizado a la Secretaría de Bienestar e Igualdad Social (SEBIEN) Perímetros A y B

Periodo: Del 29 de enero al 11 de febrero de 2026

VIALIDAD	UBICACIÓN	DIAS LABORADOS	FRECUENCIAS DE ATENCIÓN	BARRIDO MANUAL M2	RECOLECCIÓN DE RESIDUOS M3	OBSERVACIONES
CORREDOR PEATONAL SAN ILDEFONSO	DE DEL CARMEN A REPÚBLICA DE ARGENTINA	8	9	20,250	1.80	
LUIS GONZÁLEZ OBREGÓN	DE REPÚBLICA DE ARGENTINA A REPÚBLICA DE BRASIL	8	9	900	1.80	BARRIDO EN CORREDOR SEMI - PEATONAL
PLAZA 23 DE MAYO	BELISARIO DOMÍNGUEZ Y REPÚBLICA DE BRASIL	8	9	21,906	2.50	
CORREDOR PEATONAL LEANDRO VALLE	DE REPÚBLICA DE PERÚ A 23 DE MAYO	8	9	20,160	2.60	
REPÚBLICA DE BRASIL	ESQUINA REPÚBLICA DE COLOMBIA	7	8	1,200	1.80	SE REALIZO EL BARRIDO EN BANQUETA

VIALIDAD	UBICACIÓN	DIAS LABORADOS	FRECUENCIAS DE ATENCIÓN	BARRIDO MANUAL M2	RECOLECCIÓN DE RESIDUOS M3	OBSERVACIONES
PLAZA ALHÓNDIGA	CORREGIDORA ESQUINA CORREDOR ALHÓNDIGA	1	1	3,100	10.00	
SANTÍSIMA	ENTRE EMILIANO ZAPATA Y REPÚBLICA DE GUATEMALA	1	1	100	14.00	SE REALIZO EL BARRIDO MANUAL EN CORREFOR PEATONAL
PLAZA LORETO	ENTRE JUSTO SIERRA Y CORREDOR PEATONAL SAN ILDEFONSO	1	1	200	15.00	
EJE CENTRAL LÁZARO CÁRDENAS	DE REPÚBLICA DE CUBA A REPÚBLICA DE PERÚ	1	1	600	10.00	SE REALIZO EL BARRIDO MANUAL EN BANQUETA
EJE 1 NORTE	MOSQUETA, ESQUINA AV. PASEO DE LA REFORMA	1	1	100	5.00	SE REALIZO BARRIDO MANUAL EN CAMELLÓN

VIALIDAD	UBICACIÓN	DIAS LABORADOS	FRECUENCIAS DE ATENCIÓN	BARRIDO MANUAL M2	RECOLECCIÓN DE RESIDUOS M3	OBSERVACIONES
PLAZA ZARCO	AV. PASEO DE LA REFORMA, ESQUINA AV. HIDALGO	1	1	200	16.00	SE REALIZO EL BARRIDO MANUAL EN CAMELLÓN
PLAZA SAN FERNANDO		1	1	250	12.00	SE REALIZO EL BARRIDO MANUAL EN JARDÍN
AV. PASEO DE LA REFORMA NO. 383		1	1	200	11.00	SE REALIZO EL BARRIDO MANUAL EN CAMELLÓN
MARIANO ESCOBEDO	ENTRE AV. MARIANO ESCOBEDO Y MAHATMA GANDHI	1	1	100	2.00	SE REALIZO EL BARRIDO MANUAL EN CAMELLÓN
AV. PASEO DE LA REFORMA	(GLORIETA DE LAS MUJERES QUE LUCHAN) ENTRE VERSALLES E IGNACIO RAMÍREZ	5	5	1,000	4.25	SE REALIZO BARRIDO EN ÁREA VERDE

VIALIDAD	UBICACIÓN	DIAS LABORADOS	FRECUENCIAS DE ATENCIÓN	BARRIDO MANUAL M2	RECOLECCIÓN DE RESIDUOS M3	OBSERVACIONES
AV. 20 DE NOVIEMBRE	E IZAZAGA	1	1	10	0.20	SE REALIZO EL BARRIDO MANUAL EN BANQUETA
AV. PASEO DE LA REFORMA NO. 330		1	1	400	3.00	SE REALIZO EL BARRIDO MANUAL EN CAMELLÓN
UNIDAD HABITACIONAL NONOALCO TLATELOLCO	PARQUE EL RELOJ	1	1	200	1.50	SE REALIZO EL BARRIDO MANUAL EN JARDÍN
UNIDAD HABITACIONAL NONOALCO TLATELOLCO	JARDÍN LA PERA	1	1	200	1.50	SE REALIZO EL BARRIDO MANUAL EN JARDÍN
UNIDAD HABITACIONAL NONOALCO TLATELOLCO	JARDÍN DE LOS MÉDICOS	1	1	200	1.50	SE REALIZO EL BARRIDO MANUAL EN JARDÍN

VIALIDAD	UBICACIÓN	DIAS LABORADOS	FRECUENCIAS DE ATENCIÓN	BARRIDO MANUAL M2	RECOLECCIÓN DE RESIDUOS M3	OBSERVACIONES
UNIDAD HABITACIONAL NONOALCO TLATELOLCO	EDIFICIO RIVA PALACIO	1	1	200	1.50	SE REALIZO EL BARRIDO MANUAL EN ANDADOR
PARQUE DE LA SOLEDAD	ENTRE CALLE ZAPATA Y ROSARIO	1	1	400	18.00	SE REALIZO EL BARRIDO MANUAL EN JARDÍN
EJE CENTRAL LÁZARO CÁRDENAS	REPÚBLICA DE CUBA	1	1	60	1.75	SE REALIZO EL BARRIDO MANUAL EN BANQUETA
EJE CENTRAL LÁZARO CÁRDENAS	ENTRE REPÚBLICA DE PERÚ Y GARIBALDI	1	1	74	2.25	SE REALIZO EL BARRIDO MANUAL EN BANQUETA
EJE CENTRAL LÁZARO CÁRDENAS	Y REPÚBLICA DE PERÚ	1	1	70	1.50	SE REALIZO EL BARRIDO MANUAL EN BANQUETA

VIALIDAD	UBICACIÓN	DÍAS LABORADOS	FRECUENCIAS DE ATENCIÓN	BARRIDO MANUAL M2	RECOLECCIÓN DE RESIDUOS M3	OBSERVACIONES
BELISARIO DOMÍNGUEZ		1	1	80	2.00	SE REALIZO EL BARRIDO MANUAL EN BANQUETA
PLAZA DE LA CONCEPCIÓN	DE BELISARIO DOMINGUEZ A REPÚBLICA DE PERÚ	1	1	100	2.50	
PLAZA MONTERO		1	1	120	3.00	
DR. MORA	ESQUINA CALLEJÓN DE COLÓN	1	1	10	0.50	SE REALIZO EL BARRIDO MANUAL EN ANDADOR
PLAZA SANTA CATARINA	ENTRE REPÚBLICA DE BRASIL ESQUINA REPÚBLICA DE HONDURAS	1	1	2,873	0.50	

VIALIDAD	UBICACIÓN	DIAS LABORADOS	FRECUENCIAS DE ATENCIÓN	BARRIDO MANUAL M2	RECOLECCIÓN DE RESIDUOS M3	OBSERVACIONES
F. C. HIDALGO	ESQUINA PLATINO	1	1	100	4.00	SE REALIZO EL BARRIDO MANUAL EN CAMELLÓN
EJE 2 NORTE	ESQUINA TOLTECAS	1	1	100	2.00	SE REALIZO EL BARRIDO MANUAL EN JARDÍN
CALZADA PERALVILLO		1	1	100	5.00	SE REALIZO EL BARRIDO MANUAL EN CAMELLÓN
AV. MORELOS	ESQUINA BUCARELI	1	1	100	4.00	SE REALIZO EL BARRIDO MANUAL EN ARROYO VEHÍCULAR
EJE 1 NORTE	AV. PASEO DE LA REFORMA A ANILLO DE CIRCUNVALACIÓN	1	1	3,240	20.00	SE REALIZO EL BARRIDO MANUAL EN BANQUETA
CALLEJÓN REPÚBLICA DE ECUADOR	DE EJE 1 NORTE A REPÚBLICA DE ECUADOR	1	1	1,200	36.00	SE REALIZO EL BARRIDO MANUAL EN CALLEJÓN

**ACTIVIDADES DE LIMPIEZA EN EL
CORREDOR PEATONAL SAN
ILDEFONSO, EN APOYO A LA
SECRETARÍA DEL BIENESTAR E
IGUALDAD SOCIAL (SEBIEN) Y LA
SECRETARÍA DE SEGURIDAD
CIUDADANA (SSC)**



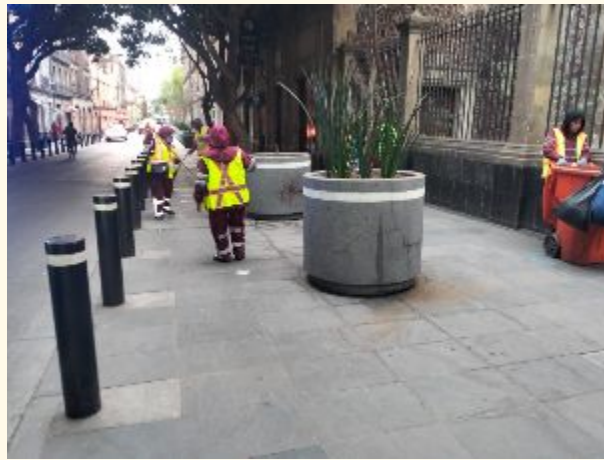

ACTIVIDADES DE LIMPIEZA EN CALLE LUIS GONZÁLEZ OBREGÓN, EN APOYO A LA SECRETARÍA DEL BIENESTAR E IGUALDAD SOCIAL (SEBIEN) Y LA SECRETARÍA DE SEGURIDAD CIUDADANA (SSC)



**ACTIVIDADES DE LIMPIEZA EN PLAZA
23 DE MAYO, EN APOYO A LA
SECRETARÍA DEL BIENESTAR E
IGUALDAD SOCIAL (SEBIEN) Y LA
SECRETARÍA DE SEGURIDAD
CIUDADANA (SSC)**



ACTIVIDADES DE LIMPIEZA EN LEANDRO VALLE, EN APOYO A LA SECRETARÍA DEL BIENESTAR E IGUALDAD SOCIAL (SEBIEN) Y LA SECRETARÍA DE SEGURIDAD CIUDADANA (SSC)



ACTIVIDADES DE LIMPIEZA EN REPÚBLICA DE BRASIL Y REPÚBLICA DE BOLIVIA, EN APOYO A LA SECRETARÍA DEL BIENESTAR E IGUALDAD SOCIAL (SEBIEN) Y LA SECRETARÍA DE SEGURIDAD CIUDADANA (SSC)



ACTIVIDADES DE LIMPIEZA EN PLAZA ALHÓNDIGA, POR EL OPERATIVO DE LIBERACIÓN DEL ESPACIO PÚBLICO, EN EL RETIRO DE BASURA Y MOSTRENCOS, EN EL RETIRO DE PERSONAS EN SITUACIÓN VULNERABLE EN APOYO A LA SECRETARÍA DEL BIENESTAR E IGUALDAD SOCIAL (SEBIEN), EN ACOMPAÑAMIENTO DE LA POLICIA TURÍSTICA Y POLICIA PREVENTIVA DE LA SECRETARÍA DE SEGURIDAD CIUDADANA (SSC), PERSONAL DE LA AUTORIDAD DEL CENTRO HISTÓRICO (ACH), SUBSECRETARÍA DE PROGRAMAS DE ALCALDÍAS Y REORDENAMIENTO DE LA VÍA PÚBLICA (SEGOB)



ACTIVIDADES DE LIMPIEZA EN SANTÍSIMA, POR EL OPERATIVO DE LIBERACIÓN DEL ESPACIO PÚBLICO, EN EL RETIRO DE BASURA Y MOSTRENCOS, EN EL RETIRO DE PERSONAS EN SITUACIÓN VULNERABLE EN APOYO A LA SECRETARÍA DEL BIENESTAR E IGUALDAD SOCIAL (SEBIEN), EN ACOMPAÑAMIENTO DE LA POLICIA TURÍSTICA Y POLICIA PREVENTIVA DE LA SECRETARÍA DE SEGURIDAD CIUDADANA (SSC), PERSONAL DE LA AUTORIDAD DEL CENTRO HISTÓRICO (ACH), SUBSECRETARÍA DE PROGRAMAS DE ALCALDÍAS Y REORDENAMIENTO DE LA VÍA PÚBLICA (SECOB)



ACTIVIDADES DE LIMPIEZA EN PLAZA LORETO, POR EL OPERATIVO DE LIBERACIÓN DEL ESPACIO PÚBLICO, EN EL RETIRO DE BASURA Y MOSTRENCOS, EN EL RETIRO DE PERSONAS EN SITUACIÓN VULNERABLE EN APOYO A LA SECRETARÍA DEL BIENESTAR E IGUALDAD SOCIAL (SEBIEN), EN ACOMPAÑAMIENTO DE LA POLICIA TURÍSTICA Y POLICIA PREVENTIVA DE LA SECRETARÍA DE SEGURIDAD CIUDADANA (SSC), PERSONAL DE LA AUTORIDAD DEL CENTRO HISTÓRICO (ACH), SUBSECRETARÍA DE PROGRAMAS DE ALCALDÍAS Y REORDENAMIENTO DE LA VÍA PÚBLICA (SECGOB)



ACTIVIDADES DE LIMPIEZA EN EJE CENTRAL LÁZARO CÁRDENAS, POR LA INTERVENCIÓN NOCTURNA PARA EL RETIRO DE CAMPAMENTOS, UBICADOS EN VÍA PÚBLICA DE PERSONAS EN SITUACIÓN VULNERABLE EN APOYO A LA SECRETARÍA DEL BIENESTAR E IGUALDAD SOCIAL (SEBIEN), Y PARA GARANTIZAR LOS DERECHOS DE LAS PERSONAS, SE CONTO CON EL ACOMPAÑAMIENTO DE LA SECRETARÍA DE SEGURIDAD CIUDADANA (SSC), EL MAESTRO CELEDINO RUÍZ SOLÍS, COORDINADOR DE ESTRATEGIA DE LA TRANSICIÓN ENTRE LA CALLE Y EL HOGAR, ESCUADRÓN DE RESCATE Y URGENCIAS MÉDICAS (ERUM), COMISIÓN NACIONAL DE LOS DERECHOS HUMANOS (CNDH), DESARROLLO INTEGRAL DE LA FAMILIA (DIF),

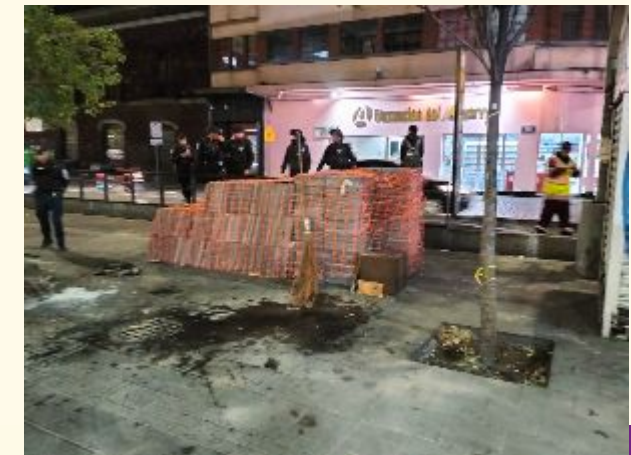
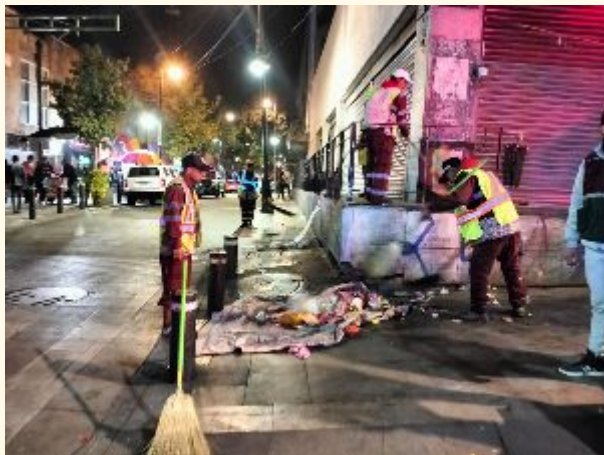

ACTIVIDADES DE LIMPIEZA EN EJE 01 NORTE MOSQUETA, POR LA INTERVENCIÓN NOCTURNA PARA EL RETIRO DE CAMPAMENTOS, UBICADOS EN VÍA PÚBLICA DE PERSONAS EN SITUACIÓN VULNERABLE EN APOYO A LA SECRETARÍA DEL BIENESTAR E IGUALDAD SOCIAL (SEBIEN), PARA GARANTIZAR LOS DERECHOS DE LAS PERSONAS, SE CONTO CON EL ACOMPAÑAMIENTO DE LA SECRETARÍA DE SEGURIDAD CIUDADANA (SSC), EL MAESTRO CELEDINO RUÍZ SOLÍS, COORDINADOR DE ESTRATEGIA DE LA TRANSICIÓN ENTRE LA CALLE Y EL HOGAR, ESCUADRÓN DE RESCATE Y URGENCIAS MÉDICAS (ERUM), COMISIÓN NACIONAL DE LOS DERECHOS HUMANOS (CNDH), DESARROLLO INTEGRAL DE LA FAMILIA (DIF),



ACTIVIDADES DE LIMPIEZA EN PLAZA ZARCO, POR LA INTERVENCIÓN NOCTURNA PARA EL RETIRO DE CAMPAMENTOS, UBICADOS EN VÍA PÚBLICA DE PERSONAS EN SITUACIÓN VULNERABLE EN APOYO A LA SECRETARÍA DEL BIENESTAR E IGUALDAD SOCIAL (SEBIEN), PARA GARANTIZAR LOS DERECHOS DE LAS PERSONAS, SE CONTO CON EL ACOMPAÑAMIENTO DE LA SECRETARÍA DE SEGURIDAD (SSC), EL MAESTRO CELEDINO RUÍZ SOLÍS, COORDINADOR DE ESTRATEGIA DE LA TRANSICIÓN ENTRE LA CALLE Y EL HOGAR, ESCUADRÓN DE RESCATE Y URGENCIAS MÉDICAS (ERUM), COMISIÓN NACIONAL DE LOS DERECHOS HUMANOS (CNDH), DESARROLLO INTEGRAL DE LA FAMILIA (DIF),



ACTIVIDADES DE LIMPIEZA EN PLAZA SAN FERNANDO, POR LA INTERVENCIÓN NOCTURNA PARA EL RETIRO DE CAMPAMENTOS, UBICADOS EN VÍA PÚBLICA DE PERSONAS EN SITUACIÓN VULNERABLE EN APOYO A LA SECRETARÍA DEL BIENESTAR E IGUALDAD SOCIAL (SEBIEN), PARA GARANTIZAR LOS DERECHOS DE LAS PERSONAS, SE CONTO CON EL ACOMPAÑAMIENTO DE LA SECRETARÍA DE SEGURIDAD (SSC), EL MAESTRO CELEDINO RUÍZ SOLÍS, COORDINADOR DE ESTRATEGIA DE LA TRANSICIÓN ENTRE LA CALLE Y EL HOGAR, ESCUADRÓN DE RESCATE Y URGENCIAS MÉDICAS (ERUM), COMISIÓN NACIONAL DE LOS DERECHOS HUMANOS (CNDH), DESARROLLO INTEGRAL DE LA FAMILIA (DIF),



ACTIVIDADES DE LIMPIEZA EN AV, PASEO DE LA REFORMA NO. 383, POR LA INTERVENCIÓN NOCTURNA PARA EL RETIRO DE CAMPAMENTOS, UBICADOS EN VÍA PÚBLICA DE PERSONAS EN SITUACIÓN VULNERABLE EN APOYO A LA SECRETARÍA DEL BIENESTAR E IGUALDAD SOCIAL (SEBIEN), PARA GARANTIZAR LOS DERECHOS DE LAS PERSONAS, SE CONTO CON EL ACOMPAÑAMIENTO DE LA SECRETARÍA DE SEGURIDAD (SSC), EL MAESTRO CELEDINO RUÍZ SOLÍS, COORDINADOR DE ESTRATEGIA DE LA TRANSICIÓN ENTRE LA CALLE Y EL HOGAR, ESCUADRÓN DE RESCATE Y URGENCIAS MÉDICAS (ERUM), COMISIÓN NACIONAL DE LOS DERECHOS HUMANOS (CNDH), DESARROLLO INTEGRAL DE LA FAMILIA (DIF),



ACTIVIDADES DE LIMPIEZA EN MARIANO ESCOBEDO, POR EL RETIRO DE PERSONAS EN SITUACIÓN VULNERABLE EN APOYO A LA POLICIA TURÍSTICA DE LA SECRETARÍA DE SEGURIDAD CIUDADANA (SSC).





ACTIVIDADES DE LIMPIEZA EN AV. PASEO DE LA REFORMA, ENTRE VERSALLES E IGNACIO RAMÍREZ, (GLORIETA DE LAS MUJERES QUE LUCHAN), POR EL RETIRO DE PERSONAS EN SITUACIÓN VULNERABLE EN APOYO A LA SECRETARÍA DEL BIENESTAR E IGUALDAD SOCIAL (SEBIEN) Y EN ACOMPAÑAMIENTO DE LA POLICIA TURÍSTICA DE LA SECRETARÍA DE SEGURIDAD CIUDADANA (SSC)



**ACTIVIDADES DE LIMPIEZA EN AV. 20 DE
NOVIEMBRE E IZAZAGA, POR EL RETIRO DE
PERSONAS EN SITUACIÓN VULNERABLE EN
APOYO A LA SECRETARÍA DEL BIENESTAR E
IGUALDAD SOCIAL (SEBIEN)**



ACTIVIDADES DE LIMPIEZA EN AV. PASEO DE LA REFORMA NO. 330, POR EL RETIRO DE PERSONAS EN SITUACIÓN VULNERABLE EN APOYO A LA SECRETARÍA DEL BIENESTAR E IGUALDAD SOCIAL (SEBIEN), EN ACOMPAÑAMIENTO DE LA POLICIA TURÍSTICA DE LA SECRETARÍA DE SEGURIDAD CIUDADANA (SSC).



ACTIVIDADES DE LIMPIEZA EN LA UNIDAD HABITACIONAL NONOALCO TLATELOLCO, PARQUE DEL RELOJ, POR EL RETIRO DE PERSONAS EN SITUACIÓN VULNERABLE EN APOYO A LA SECRETARÍA DEL BIENESTAR E IGUALDAD SOCIAL (SEBIEN), EN ACOMPAÑAMIENTO DE LA POLICIA TURÍSTICA DE LA SECRETARÍA DE SEGURIDAD CIUDADANA (SSC), ESCUADRÓN DE RESCATE Y URGENCIAS MÉDICAS (ERUM), SECRETARÍA DE SALUD DE LA CIUDAD DE MÉXICO, (SEDESA), Y SECRETARÍA DE ATENCIÓN Y PARTICIPACIÓN CIUDADANA (SAPCI).



ACTIVIDADES DE LIMPIEZA EN LA UNIDAD HABITACIONAL NONOALCO TLATELOLCO, JARDÍN LA PERA, POR EL RETIRO DE PERSONAS EN SITUACIÓN VULNERABLE EN APOYO A LA SECRETARÍA DEL BIENESTAR E IGUALDAD SOCIAL (SEBIEN), EN ACOMPAÑAMIENTO DE LA POLICIA TURÍSTICA DE LA SECRETARÍA DE SEGURIDAD CIUDADANA (SSC), ESCUADRÓN DE RESCATE Y URGENCIAS MÉDICAS (ERUM), SECRETARÍA DE SALUD DE LA CIUDAD DE MÉXICO, (SEDESA), Y SECRETARÍA DE ATENCIÓN Y PARTICIPACIÓN CIUDADANA (SAPCI).



ACTIVIDADES DE LIMPIEZA EN LA UNIDAD HABITACIONAL NONOALCO TLAHELCO, JARDÍN DE LOS MÉDICOS, POR EL RETIRO DE PERSONAS EN SITUACIÓN VULNERABLE EN APOYO A LA SECRETARÍA DEL BIENESTAR E IGUALDAD SOCIAL (SEBIEN), EN ACOMPAÑAMIENTO DE LA POLICIA TURÍSTICA DE LA SECRETARÍA DE SEGURIDAD CIUDADANA (SSC), ESCUADRÓN DE RESCATE Y URGENCIAS MÉDICAS (ERUM), SECRETARÍA DE SALUD DE LA CIUDAD DE MÉXICO, (SEDESA), Y SECRETARÍA DE ATENCIÓN Y PARTICIPACIÓN CIUDADANA (SAPCI).



ACTIVIDADES DE LIMPIEZA EN LA UNIDAD HABITACIONAL NONOALCO TLATELOLCO, EDIFICIO RIVA PALACIO, POR EL RETIRO DE PERSONAS EN SITUACIÓN VULNERABLE EN APOYO A LA SECRETARÍA DEL BIENESTAR E IGUALDAD SOCIAL (SEBIEN), EN ACOMPAÑAMIENTO DE LA POLICIA TURÍSTICA DE LA SECRETARÍA DE SEGURIDAD CIUDADANA (SSC), ESCUADRÓN DE RESCATE Y URGENCIAS MÉDICAS (ERUM), SECRETARÍA DE SALUD DE LA CIUDAD DE MÉXICO, (SEDESA), Y SECRETARÍA DE ATENCIÓN Y PARTICIPACIÓN CIUDADANA (SAPCI).



ACTIVIDADES DE LIMPIEZA EN PARQUE DE LA SOLEDAD, ENTRE CALLE ZAPATA Y ROSARIO, POR EL RETIRO DE CAMPAMENTOS DE PERSONAS EN SITUACIÓN VULNERABLE, EN LA JORNADA INTEGRAL DE LIMPIEZA, EN CONJUNTO CON LAS DEPENDENCIAS COMO, AUTORIDAD DEL CENTRO HISTÓRICO (ACH), TERRITORIAL VENUSTIANO CARRANZA, LA SECRETARÍA DEL BIENESTAR E IGUALDAD SOCIAL (SEBIEN), EN ACOMPAÑAMIENTO DE LA POLICIA DE LA SECRETARÍA DE SEGURIDAD CIUDADANA (SSC).



ACTIVIDADES DE LIMPIEZA EN EJE CENTRAL LÁZARO CÁRDENAS Y REPÚBLICA DE CUBA, EN APOYO A LA SECRETARÍA DEL BIENESTAR E IGUALDAD SOCIAL (SEBIEN), POR EL RETIRO DE PERSONAS EN SITUACIÓN VULNERABLE, EN ACOMPAÑAMIENTO DE LA POLICIA DE LA SECRETARÍA DE SEGURIDAD CIUDADANA (SSC), Y PERSONAL DE LA AUTORIDAD DEL CENTRO HISTÓRICO (ACH).



ACTIVIDADES DE LIMPIEZA EN EJE CENTRAL LÁZARO CÁRDENAS, ENTRE REPÚBLICA DE PERÚ Y GARIBALDI, EN APOYO A LA SECRETARÍA DEL BIENESTAR E IGUALDAD SOCIAL (SEBIEN), POR EL RETIRO DE PERSONAS EN SITUACIÓN VULNERABLE, EN ACOMPAÑAMIENTO DE LA POLICIA DE LA SECRETARÍA DE SEGURIDAD CIUDADANA (SSC), Y PERSONAL DE LA AUTORIDAD DEL CENTRO HISTÓRICO (ACH).



ACTIVIDADES DE LIMPIEZA EN EJE CENTRAL LÁZARO CÁRDENAS, Y REPÚBLICA DE PERÚ, EN APOYO A LA SECRETARÍA DEL BIENESTAR E IGUALDAD SOCIAL (SEBIEN), POR EL RETIRO DE PERSONAS EN SITUACIÓN VULNERABLE, EN ACOMPAÑAMIENTO DE LA POLICIA DE LA SECRETARÍA DE SEGURIDAD CIUDADANA (SSC), Y PERSONAL DE LA AUTORIDAD DEL CENTRO HISTÓRICO (ACH).



ACTIVIDADES DE LIMPIEZA EN BELISARIO DOMINGUEZ, EN APOYO A LA SECRETARÍA DEL BIENESTAR E IGUALDAD SOCIAL (SEBIEN), POR EL RETIRO DE PERSONAS EN SITUACIÓN VULNERABLE, EN ACOMPAÑAMIENTO DE LA POLICIA DE LA SECRETARÍA DE SEGURIDAD CIUDADANA (SSC), Y PERSONAL DE LA AUTORIDAD DEL CENTRO HISTÓRICO (ACH).

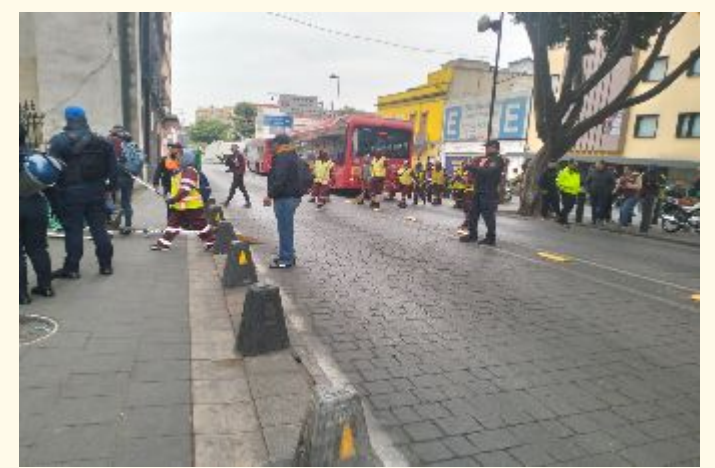

ACTIVIDADES DE LIMPIEZA EN PLAZA CONCEPCIÓN, EN APOYO A LA SECRETARÍA DEL BIENESTAR E IGUALDAD SOCIAL (SEBIEN), POR EL RETIRO DE PERSONAS EN SITUACIÓN VULNERABLE, EN ACOMPAÑAMIENTO DE LA POLICIA DE LA SECRETARÍA DE SEGURIDAD CIUDADANA (SSC), Y PERSONAL DE LA AUTORIDAD DEL CENTRO HISTÓRICO (ACH).



ACTIVIDADES DE LIMPIEZA EN PLAZA MONTERO, EN APOYO A LA SECRETARÍA DEL BIENESTAR E IGUALDAD SOCIAL (SEBIEN), POR EL RETIRO DE PERSONAS EN SITUACIÓN VULNERABLE, EN ACOMPAÑAMIENTO DE LA POLICIA DE LA SECRETARÍA DE SEGURIDAD CIUDADANA (SSC), Y PERSONAL DE LA AUTORIDAD DEL CENTRO HISTÓRICO (ACH).

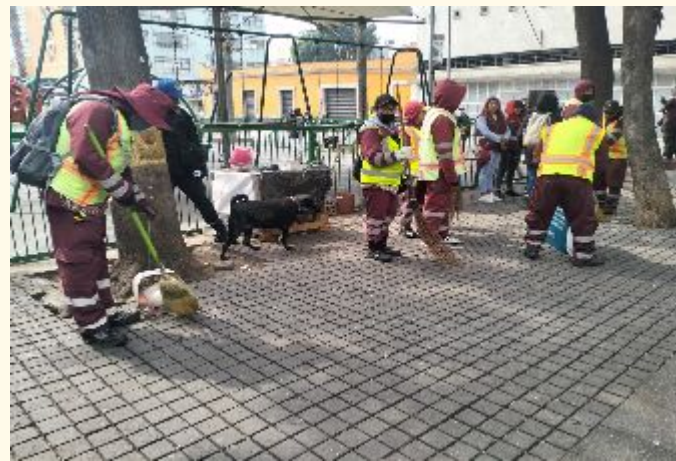

ACTIVIDADES DE LIMPIEZA EN DR. MORA, POR EL RETIRO DE PERSONAS EN SITUACIÓN VULNERABLE EN APOYO A LA POLICIA TURÍSTICA DE LA SECRETARÍA DE SEGURIDAD CIUDADANA (SSC).



ACTIVIDADES DE LIMPIEZA EN PLAZA SANTA CATARINA, POR EL RETIRO DE PERSONAS EN SITUACIÓN VULNERABLE EN APOYO A LA SECRETARÍA DEL BIENESTAR E IGUALDAD SOCIAL (SEBIEN) Y EN ACOMPAÑAMIENTO DE LA SECRETARÍA DE SEGURIDAD CIUDADANA (SSC)



ACTIVIDADES DE LIMPIEZA EN F. C. HIDALGO ESQUINA PLATINO, POR EL RETIRO DE PERSONAS EN SITUACIÓN VULNERABLE EN APOYO A LA SECRETARÍA DEL BIENESTAR E IGUALDAD SOCIAL (SEBIEN), EN ACOMPAÑAMIENTO DE LA SECRETARÍA DE SEGURIDAD CIUDADANA (SSC)



**ACTIVIDADES DE LIMPIEZA EN AV. EJE 2 NORTE
ESQUINA TOLTECAS, POR EL RETIRO DE
PERSONAS EN SITUACIÓN VULNERABLE EN
APOYO A LA SECRETARÍA DEL BIENESTAR E
IGUALDAD SOCIAL (SEBIEN), EN
ACOMPAÑAMIENTO DE LA SECRETARÍA DE
SEGURIDAD CIUDADANA (SSC)**



ACTIVIDADES DE LIMPIEZA EN CALZADA PERALVILLO, POR EL RETIRO DE PERSONAS EN SITUACIÓN VULNERABLE EN APOYO A LA SECRETARÍA DEL BIENESTAR E IGUALDAD SOCIAL (SEBIEN), EN ACOMPAÑAMIENTO DE LA SECRETARÍA DE SEGURIDAD CIUDADANA (SSC)



ACTIVIDADES DE LIMPIEZA EN AV. MORELOS ESQUINA BUCARELI, POR EL RETIRO DE PERSONAS EN SITUACIÓN VULNERABLE EN APOYO A LA SECRETARÍA DEL BIENESTAR E IGUALDAD SOCIAL (SEBIEN), EN ACOMPAÑAMIENTO DE LA SECRETARÍA DE SEGURIDAD CIUDADANA (SSC)



ACTIVIDADES DE LIMPIEZA EN EJE 1 NORTE, DE AV. PASEO DE LA REFORMA A ANILLO DE CIRCUNVALACIÓN, POR EL RETIRO DE PERSONAS EN SITUACIÓN VULNERABLE EN APOYO A LA SECRETARÍA DEL BIENESTAR E IGUALDAD SOCIAL (SEBIEN), EN ACOMPAÑAMIENTO DE LA SECRETARÍA DE SEGURIDAD CIUDADANA (SSC), LA SECRETARÍA DE GOBERNACIÓN (SG) Y PERSONAL DE LA AUTORIDAD DEL CENTRO HISTÓRICO (ACH)



ACTIVIDADES DE LIMPIEZA EN CALLEJÓN DE ECUADOR, POR EL RETIRO DE PERSONAS EN SITUACIÓN VULNERABLE EN APOYO A LA SECRETARÍA DEL BIENESTAR E IGUALDAD SOCIAL (SEBIEN), EN ACOMPAÑAMIENTO DE LA SECRETARÍA DE SEGURIDAD CIUDADANA (SSC), LA SECRETARÍA DE GOBERNACIÓN (SG) Y PERSONAL DE LA AUTORIDAD DEL CENTRO HISTÓRICO (ACH)



LIMPIEZA EN PLAZA DE LA CONSTITUCIÓN, POR LAS "AUDIENCIAS ZÓCALO DE GOBIERNO CIUDADANO", PARA ATENDER DIRECTAMENTE LAS DEMANDAS, NECESIDADES, PROPUESTAS Y PROBLEMÁTICAS DE LOS CAPITALINOS, POR PARTE DE LA JEFA DE GOBIERNO, LA LIC. CLARA MARINA BRUGADA MOLINA.

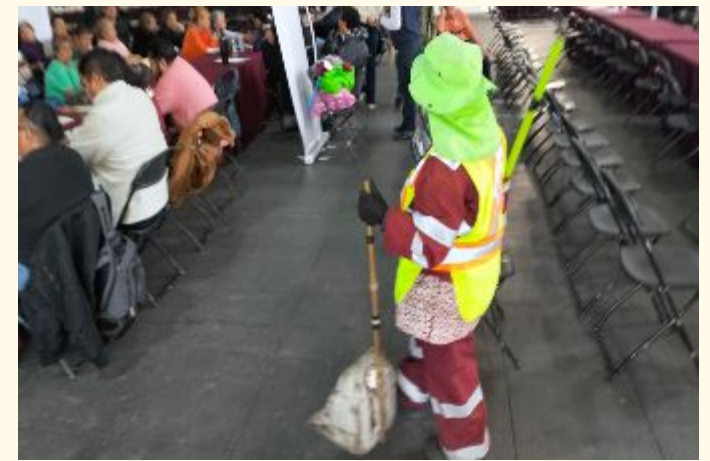

LIMPIEZA EN PLAZA DE LA CONSTITUCIÓN, POR LAS "AUDIENCIAS ZÓCALO DE GOBIERNO CIUDADANO", PARA ATENDER DIRECTAMENTE LAS DEMANDAS, NECESIDADES, PROPUESTAS Y PROBLEMÁTICAS DE LOS CAPITALINOS, POR PARTE DE LA JEFA DE GOBIERNO, LA LIC. CLARA MARINA BRUGADA MOLINA.

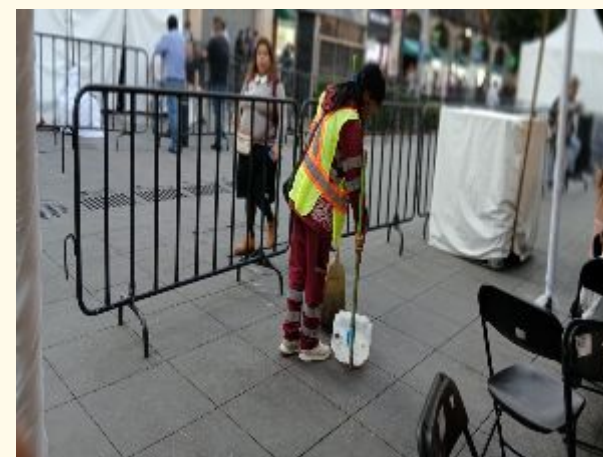

BARRIDO MANUAL

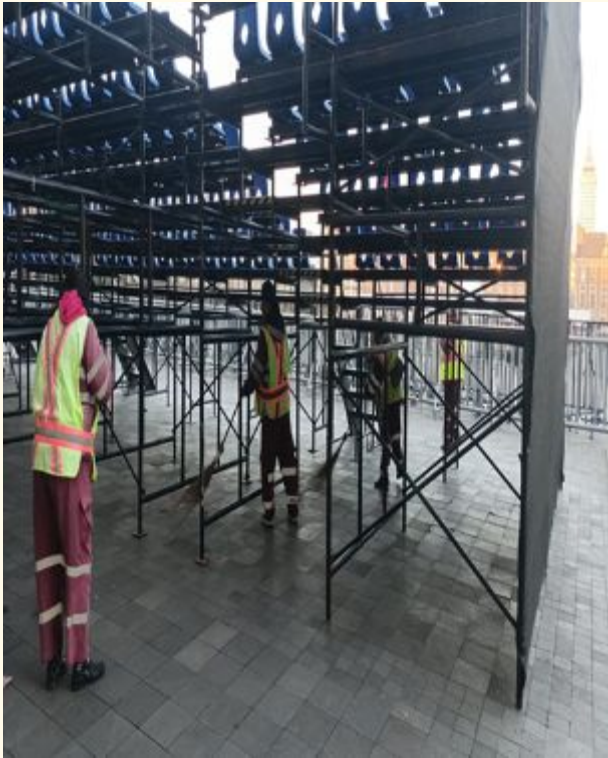
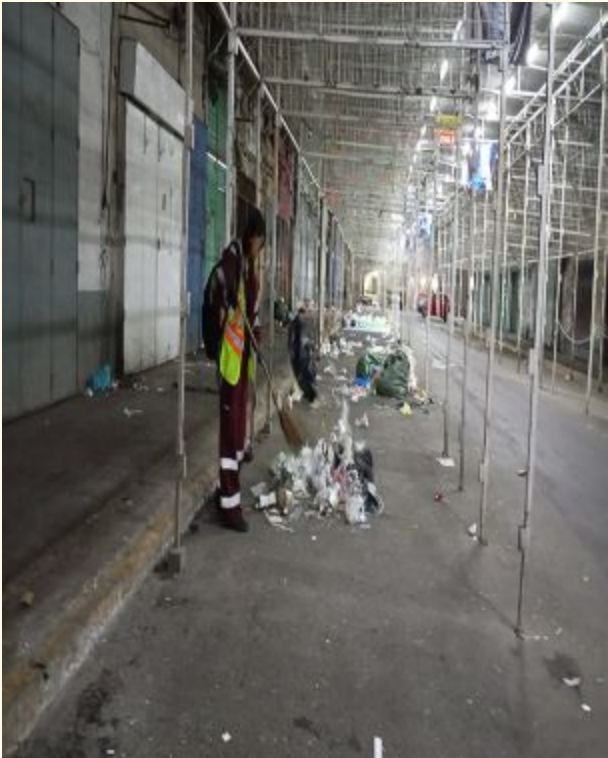

RECOLECCIÓN DE RESIDUOS SÓLIDOS



RECOLECCIÓN DE TIRADEROS CLANDESTINOS

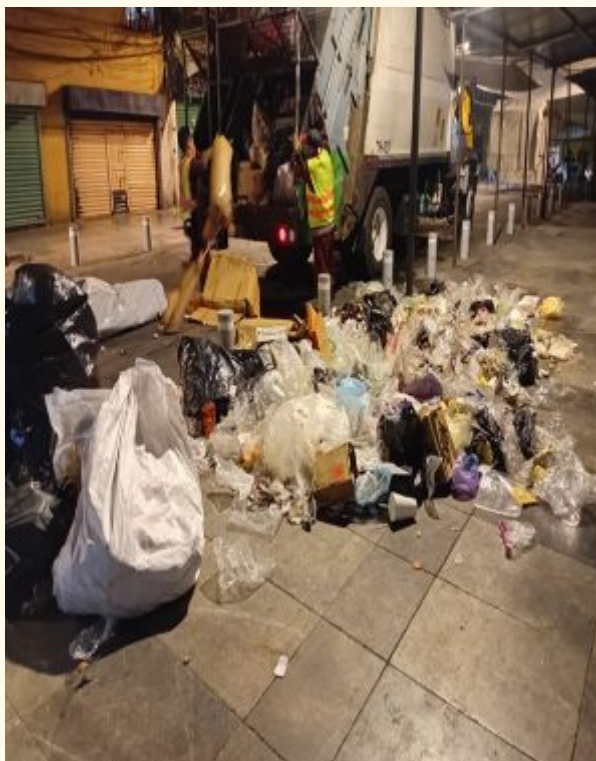

LAVADO



LAVADO DE PAPELERAS



RETIRO DE PROPAGANDA



RETIRO DE CHICLES

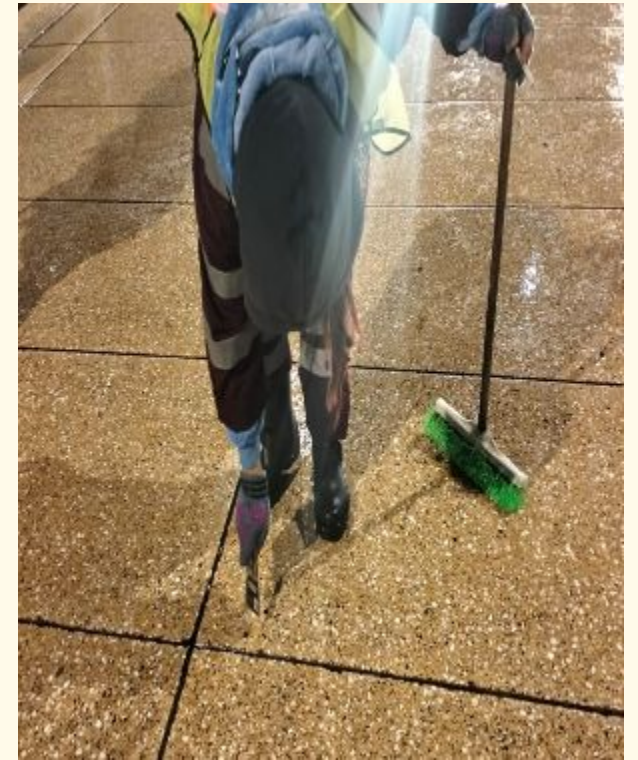
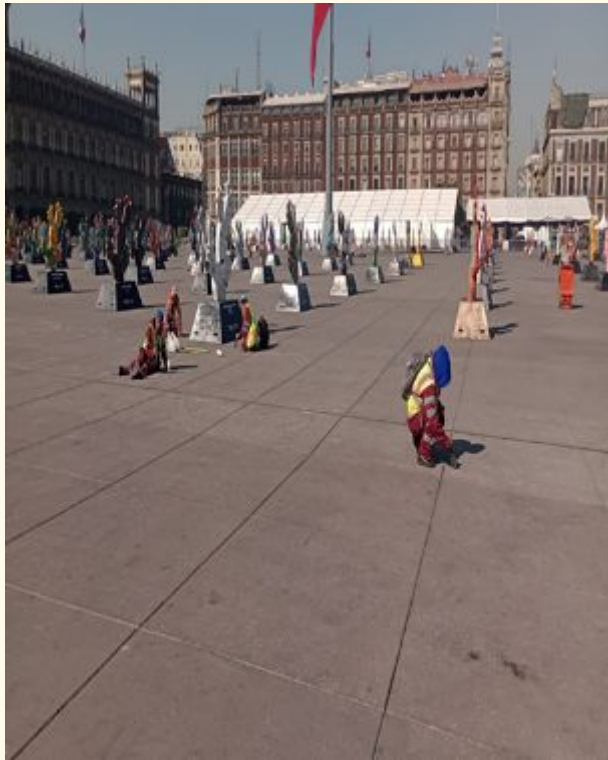

ALAMEDA CENTRAL

ACTIVIDADES DE LIMPIEZA, EN ALAMEDA CENTRAL, (HEMICICLO A JUAREZ), POR LA CONCENTRACIÓN DE DIVERSAS ORGANIZACIONES Y COLECTIVOS (FRENTE ANTI-IMPERALISTA MEXICANO, PLATAFORMA COMÚN POR PALESTINA, BRIGADA MURALISTA Y PERSONAS DESAPARECIDAS).



LAVADO DE ANDADOR, EN ALAMEDA CENTRAL, (HEMICICLO A JUAREZ), POR LA CONCENTRACIÓN DE DIVERSAS ORGANIZACIONES Y COLECTIVOS (FRENTE ANTI-IMPERALISTA MEXICANO, PLATAFORMA COMÚN POR PALESTINA, BRIGADA MURALISTA Y PERSONAS DESAPARECIDAS).



ACTIVIDADES DE LIMPIEZA, EN ALAMEDA CENTRAL, (HEMICICLO A JUÁREZ), POR LA CONCENTRACIÓN "ASAMBLEA INTERNA UNIVERSITARIA Y POPULAR POR PALESTINA", DONDE DEMANDAN JUSTICIA PARA PALESTINA Y LA DESMILITARIZACIÓN DE MÉXICO, PARA EXIGIR RUPTURA DE RELACIONES CON EL GOBIERNO QUE FOMENTA Y PERPETUA LAS AGRESIONES EN MEDIO ORIENTE Y EL CESE DE LA GUERRA EN GAZA..

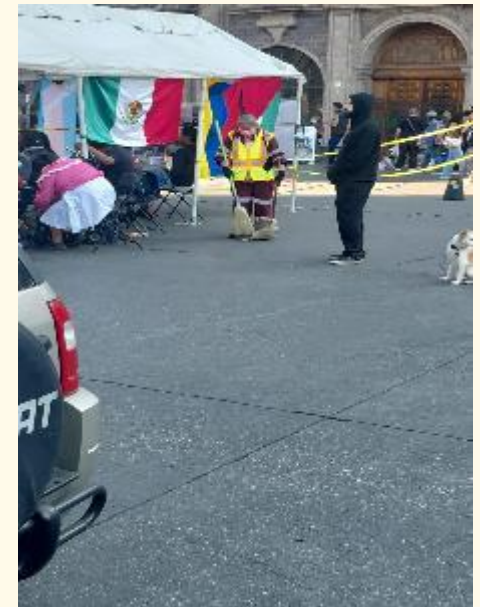
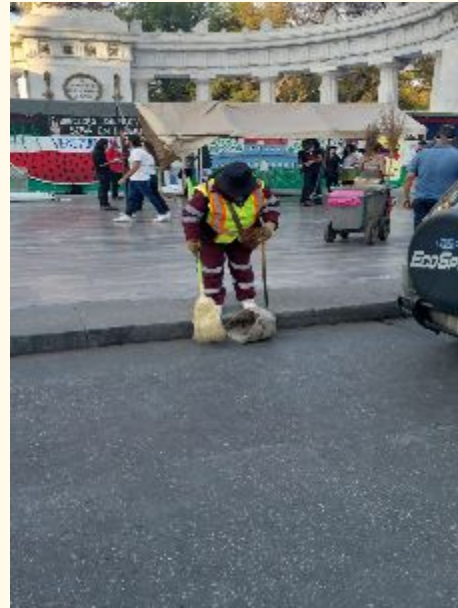

ACTIVIDADES DE LIMPIEZA, EN ALAMEDA CENTRAL, (AV. JUÁREZ, ANDADOR ANGELA PERALTA), POR LA DEVELACIÓN DE PLACA CONMEMORATIVA AL “113 ANIVERSARIO DE LA MARCHA DE LA LEALTAD, TRASLADO DE LA LINEA DE HONOR, Y OCUPACIÓN DE LUGARES EN EL MONUMENTO A MADERO AL ZÓCALO DE LA CIUDAD DE MÉXICO, ESCOLTADA POR CADETES DE ESCUADRÓN “IGNACIO ALLENDE” DEL HCM.

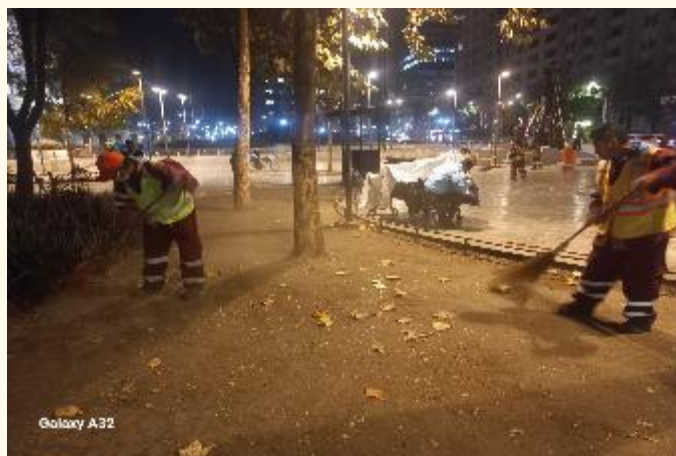

ACTIVIDADES DE LAVADO, EN ALAMEDA CENTRAL, (AV. JUÁREZ, ANDADOR ANGELA PERALTA), POR LA DEVELACIÓN DE PLACA CONMEMORATIVA AL “113 ANIVERSARIO DE LA MARCHA DE LA LEALTAD, TRASLADO DE LA LINEA DE HONOR, Y OCUPACIÓN DE LUGARES EN EL MONUMENTO A MADERO AL ZÓCALO DE LA CIUDAD DE MÉXICO, ESCOLTADA POR CADETES DE ESCUADRÓN “IGNACIO ALLENDE” DEL HCM.



ACTIVIDADES DE LIMPIEZA, EN ALAMEDA CENTRAL, (AV. JUÁREZ, DE DOLORES A EJE CENTRAL LÁZARO CÁRDENAS), POR LA DEVELACIÓN DE PLACA CONMEMORATIVA AL "113 ANIVERSARIO DE LA MARCHA DE LA LEALTAD"

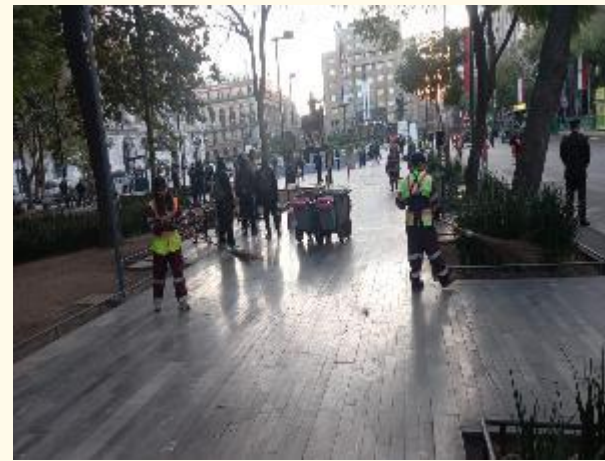



06

SISTEMA DE TRANSPORTE COLECTIVO METRO



STC-Metro | Indicadores

Estrategia	Indicador	Reporte del 30 de enero al 12 de febrero	U. Medida	Periodicidad	Próximo reporte
Atención de incidencias	01) Escaleras eléctricas fuera de servicio por <u>modernización</u> / <u>mantenimiento</u> de las 75 ubicadas en las estaciones del CH	4	Unidades fuera de servicio por Mod. / Mant.	quincenal	28 de Noviembre
	02) Elevadores fuera de servicio por <u>modernización</u> / <u>mantenimiento</u> de los 19 ubicados en las estaciones del CH	1	Unidades fuera de servicio por Mod. / Mant.		



ESCALERAS				ELEVADORES	
Perímetro A		Perímetro B		Juárez	Línea 3
Bellas Artes	Línea 8	Balderas	Línea 1		



STC-Metro | Indicadores

DIRECCIÓN DE INSTALACIONES FIJAS / GERENCIA DE INSTALACIONES MECÁNICAS Y VÍAS COORDINACIÓN DE INSTALACIONES HIDRÁULICAS Y MECÁNICAS

ESTADO DE OPERACIÓN DE LAS ESCALERAS ELECTROMECAÑICAS DE LA RED DEL S.T.C INSTALADAS EN EL CENTRO HISTÓRICO

 SISTEMA DE TRANSPORTE COLECTIVO				DIRECCIÓN DE INSTALACIONES FIJAS GERENCIA DE INSTALACIONES MECÁNICAS Y VÍAS COORDINACIÓN DE INSTALACIONES HIDRÁULICAS Y MECÁNICAS													 	
				ESTADO DE OPERACIÓN DE LAS ESCALERAS ELECTROMECAÑICAS DE LA RED DEL S.T.C. INSTALADAS EN EL CENTRO HISTÓRICO														
N°	LÍNEA	ESTACIÓN	ESCALERA	OPERÓ CORRECTAMENTE Del 30 de enero al 12 de febrero de 2026												OBSERVACIONES		
				30 V	31 S	1 D	2 L	3 M	4 M	5 J	6 V	7 S	8 D	9 L	10 M		11 M	12 J
PERIMETRO A																		
31	8	Bellas Artes	K5.	NO	NO	NO	NO	NO	NO	NO	NO	NO	NO	NO	NO	NO	EN CONFINAMIENTO POR SUSTITUCION DE 20 ESCALERAS/DETENIDA EN CONDICIONES DE OPERACIÓN	
32	8	Bellas Artes	K6.	NO	NO	NO	NO	NO	NO	NO	NO	NO	NO	NO	NO	NO	EN CONFINAMIENTO POR SUSTITUCION DE 20 ESCALERAS/DETENIDA EN CONDICIONES DE OPERACIÓN	
33	8	Bellas Artes	K7.	NO	NO	NO	NO	NO	NO	NO	NO	NO	NO	NO	NO	NO	EMBOBINADO DE MOTOR DAÑADO/DETENIDA EN CONDICIONES DE OPERACIÓN	
PERIMETRO B																		
42	1	Balderas	7676	NO	NO	NO	NO	NO	NO	NO	NO	NO	NO	NO	NO	NO	PASAMANOS IZQUIERDO DAÑADO	
			Línea	Escaleras Instaladas			Escaleras detenidas hasta el 11 de febrero del 2026 a las 23:59											
				Perime. A	Perime. B	TOTAL	Perime. A	Perime. B	TOTAL									
			1	6	13	19	0	1	1									
			2	18	0	18	0	0	0									
			3	6	6	12	0	0	0									
			4	0	4	4	0	0	0									
			8	5	9	14	3	0	3									
			B	0	8	8	0	0	0									
			TOTAL	35	40	75	3	1	4									



07

INSTITUTO NACIONAL DE ANTROPOLOGÍA E HISTÓRIA





INAH | Anexos

Solicitudes de obra

INGRESOS DE SOLICITUDES A LA DIRECCIÓN DE AUTORIZACIONES E INSPECCIONES DEL 29 DE ENERO AL 12 DE FEBRERO DE 2026 EN EL CENTRO HISTÓRICO DE LA CDMX

No.	UBICACIÓN	No.	TRABAJOS	TIPO DE OBRA
1	REPÚBLICA DE URUGUAY No. 36	36	MANTENIMIENTO	OBRA MENOR
2	FRANCISCO I. MADERO No. 74	74	TOLDO	OBRA MENOR
3	MANUEL DE LA PEÑA Y PEÑA No. 9	9	MANTENIMIENTO	OBRA MENOR
4	ALLENDE No. 7	7	MANTENIMIENTO DE FACHADA	OBRA MAYOR
5	CHIMALPOPOCA No. 47	47	FUSIÓN DE PREDIOS	OBRA MENOR
6	REPÚBLICA DE PERÚ No. 96	96	REMODELACIÓN	OBRA MAYOR
7	ALLENDE No. 74	74	PRORRGA 065/25	OBRA MAYOR





INAH | Anexos

Solicitudes de obra

INGRESOS DE SOLICITUDES A LA DIRECCIÓN DE AUTORIZACIONES E INSPECCIONES DEL 29 DE ENERO AL 12 DE FEBRERO DE 2026 EN EL CENTRO HISTÓRICO DE LA CDMX

No.	UBICACIÓN	No.	TRABAJOS	TIPO DE OBRA
8	LIC. PRIMO DE VERDAD No. 2	2	TRABAJOS EN PISOS DE CANTERA	OBRA MAYOR
9			LIBERACIÓN DE MUROS DE TABLAROCA	OBRA MENOR
10			MANTENIMIENTO DE PORTÓN	OBRA MENOR
11	MOTOLINIA No. 8	8	LIMPIEZA DE FACHADA	OBRA MAYOR
12	REPÚBLICA DEL SALVADOR No. 70	70	MANTENIMIENTO DE PORTÓN	OBRA MENOR
13	ZARCO No. 112	112	MANTENIMIENTO DE FACHADA	OBRA MAYOR
14	REPÚBLICA DE CUBA No. 92	92	MANTENIMIENTO DE PORTÓN	OBRA MENOR





INAH | Anexos

Solicitudes de obra

INGRESOS DE SOLICITUDES A LA DIRECCIÓN DE AUTORIZACIONES E INSPECCIONES DEL 29 DE ENERO AL 12 DE FEBRERO DE 2026 EN EL CENTRO HISTÓRICO DE LA CDMX

No.	UBICACIÓN	No.	TRABAJOS	TIPO DE OBRA
16	REVILLAGIGEDO No. 75- A	75-A	MANTENIMIENTO DE MURO EXTERIOR	OBRA MENOR
17	INCAS No. 17	17	MANTENIMIENTO DE FACHADAS A 11 INMUEBLES	OBRA MAYOR
18	REPÚBLICA DE GUATEMALA No. 18	18	EXPLORACIÓN DE GRIETAS	OBRA MENOR
19	REPÚBLICA DE CUBA No. 92	92	TRABAJOS DE RESTAURACIÓN EN PATIO CENTRAL Y NORTE	OBRA MAYOR
20	5 DE MAYO No. 15	15	REMODELACIÓN	OBRA MENOR
21	JOSÉ MARÍA IZAZAGA No. 89-5	89-5	ANUNCIO	OBRA MENOR
22	DEL CARMEN No. 31	31	PENDON	OBRA MENOR





INAH | Anexos

Solicitudes de obra

INGRESOS DE SOLICITUDES A LA DIRECCIÓN DE AUTORIZACIONES E INSPECCIONES DEL 29 DE ENERO AL 12 DE FEBRERO DE 2026 EN EL CENTRO HISTÓRICO DE LA CDMX

No.	UBICACIÓN	No.	TRABAJOS	TIPO DE OBRA
15	REVILLAGIGEDO No. 75- A	75-A	MANTENIMIENTO DE MURO EXTERIOR	OBRA MENOR
16	INCAS No. 17	17	MANTENIMIENTO DE FACHADAS A 11 INMUEBLES	OBRA MAYOR
17	REPÚBLICA DE GUATEMALA No. 18	18	EXPLORACIÓN DE GRIETAS	OBRA MENOR
18	REPÚBLICA DE CUBA No. 92	92	TRABAJOS DE RESTAURACIÓN EN PATIO CENTRAL Y NORTE	OBRA MAYOR
19	5 DE MAYO No. 15	15	REMODELACIÓN	OBRA MENOR
20	JOSÉ MARÍA IZAZAGA No. 89-5	89-5	ANUNCIO	OBRA MENOR
21	DEL CARMEN No. 31	31	PENDON	OBRA MENOR





INAH | Anexos

Solicitudes de obra

INGRESOS DE SOLICITUDES A LA DIRECCIÓN DE AUTORIZACIONES E INSPECCIONES DEL 29 DE ENERO AL 12 DE FEBRERO DE 2026 EN EL CENTRO HISTÓRICO DE LA CDMX

No.	UBICACIÓN	No.	TRABAJOS	TIPO DE OBRA
22	JOSÉJOAQUÍN HERRERA No. 25 - 204	25 - 204	REMODELACIÓN	OBRA MENOR
23	REPÚBLICA DE BRASIL No. 33	33	TRABAJOS DE RESTAURACIÓN EN DISTINTAS ÁREAS	OBRA MAYOR
24	16 DE SEPTIEMBRE No. 82	82	REMODELACIÓN	OBRA MENOR
25	PLAZA DE LA CONSTITUCIÓN S/N	S/N	MANTENIMIENTO SAGRARIO METROPOLITANO	OBRA MAYOR





INAH | Anexos

Autorizaciones de obra

TRÁMITES DE SOLICITUDES PARA AUTORIZACIÓN INGRESADOS EN LA VENTANILLA ÚNICA DEL 29 DE ENERO AL 12 DE FEBRERO DE 2026, INMUEBLES EN EL CENTRO HISTÓRICO DE LA CDMX

No.	UBICACIÓN	No.	TRABAJOS	TIPO DE OBRA
1	REPÚBLICA DE HONDURAS	67	AUTORIZACIÓN-014/26	TRABAJOS DE MANTENIMIENTO.
2	JUSTO SIERRA	17	AUTORIZACIÓN-016/26	TRABAJOS DE REHABILITACIÓN, CONSOLIDACIÓN Y RESTRUCTURACIÓN, PARA USO DE HOTEL.
3	CHIMALPOPOCA	137	AUTORIZACIÓN-018/26	DEMOLICIÓN TOTAL DE ESTRUCTURAS.
4	REGINA	45	AUTORIZACIÓN-019/26	RESTAURACIÓN Y MANTENIMIENTO EN LA PLANTA BAJA Y EN LOS BALCONES.
5	COMONFORT	2	AUTORIZACIÓN-020/26	CTRABAJOS DE DEMOLICIÓN TOTAL DEL INMUEBLE.
6	REPÚBLICA DEL SALVADOR	46	AUTORIZACIÓN-022/26	TRABAJOS DE MANTENIMIENTO EN PLANTA ALTA, MEZANINE Y AZOTEA.
7	TACUBA	53	AUTORIZACIÓN-024/26	TRABAJOS DE RESTAURACIÓN, RECUPERACIÓN, MODIFICACIÓN Y AMPLIACIÓN, PARA USO DE HOTEL.





INAH | Anexos

Autorizaciones de obra

TRÁMITES DE SOLICITUDES PARA AUTORIZACIÓN INGRESADOS EN LA VENTANILLA ÚNICA DEL 29 DE ENERO AL 12 DE FEBRERO DE 2026, INMUEBLES EN EL CENTRO HISTÓRICO DE LA CDMX

No.	UBICACIÓN	No.	TRABAJOS	TIPO DE OBRA
8	AV. 16 DE SEPTIEMBRE	82	AUTORIZACIÓN-026/26	TRABAJOS DE MANTENIMIENTO Y REMODELACIÓN INTERIOR.
9	ALLENDE	74	AUTORIZACIÓN-027/26	TRABAJOS DE RESTAURACIÓN, RECONSTRUCCIÓN Y RESTITUCIÓN DE DAÑOS.
10	REPÚBLICA DE HONDURAS	53	AUTORIZACIÓN-028/26	TRABAJOS DE MANTENIMIENTO INTERIOR.
11	SAN JERÓNIMO	102-E	AUTORIZACIÓN-029/26	CONSTRUCCIÓN DE UN EDIFICIO (LOCALES COMERCIALES Y USO HABITACIONA.).
12	SAN JERÓNIMO	102-F	AUTORIZACIÓN-030/26	CONSTRUCCIÓN DE UN EDIFICIO (LOCALES COMERCIALES Y USO HABITACIONA.).
13	REPÚBLICA DE ARGENTINA	10-12-14	AUTORIZACIÓN-034/26	TRABAJOS COMPLEMENTARIOS EN ALCANDE A LA AUTORIZACIÓN 494/25.



08

COMISIÓN FEDERAL DE ELECTRICIDAD





Mejora en la red de Baja Tensión Subterránea La Lagunilla obra civil, electromecánica y modernización de medidores.

Febrero 2026



2026
año de
Margarita
Maza

POLÍGONO B



MESA INTERINSTITUCIONAL
DE INFRAESTRUCTURA



Gobierno de
México

CFE

Rep. de Bolivia entre Rep. de Brasil y del Carmen

- Inicio de obra: 19 de febrero de 2026
- Contratista asignado: LICENSA CONSTRUCCIONES S.A. DE C.V.
- Obra civil : 1.1 km
- Obra electromecánica: 1.4 km
- Modernización de medidores
- Duración: 150 días



2026
año de
Margarita
Maza

POLÍGONO C



MESA INTERINSTITUCIONAL
DE INFRAESTRUCTURA



Gobierno de
México

CFE

3ª calle Rep. de Bolivia y del Carmen

- Inicio de obra: 04 de febrero de 2026
- Contratista asignado: **FACTOR INGENIERÍA, PROYECTOS Y TECNOLOGÍAS, S.A.P.I. DE C.V.**
- No. De contrato **DVMC-20-OP-007/25 9400119287**
- Obra civil : 0.8 km
- Obra electromecánica: 1.6 km
- Modernización de medidores
- Duración: 130 días

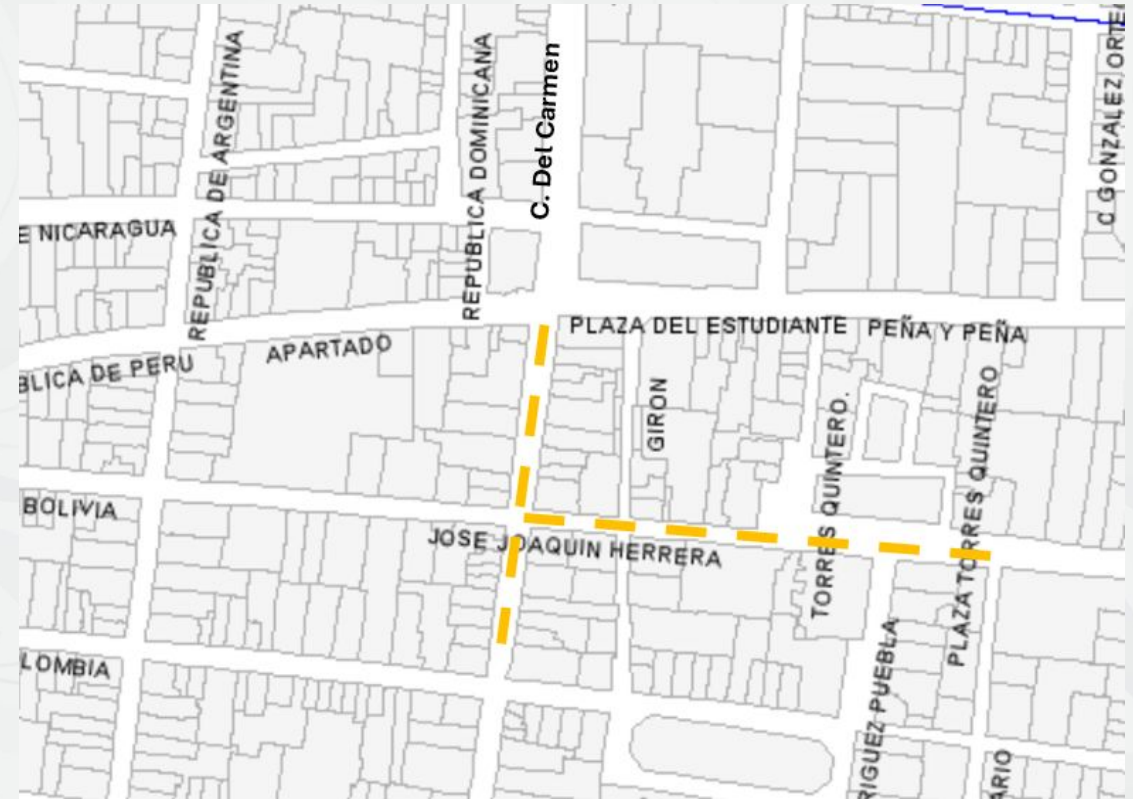

2026
año de
**Margarita
Maza**

POLÍGONO D



MESA INTERINSTITUCIONAL
DE INFRAESTRUCTURA



Gobierno de
México

CFE

Rep. de Honduras entre Incas y Rep. de Argentina

- Inicio de obra: 16 de febrero de 2026
- Contratista asignado: MAG INGENIEROS CIVILES, S.A. DE C.V.
- No. De contrato DVMC-20-OP-008/25 9400119307
- Obra civil : 1.6 km
- Obra electromecánica: 2.4 km
- Modernización de medidores
- Duración: 150 días

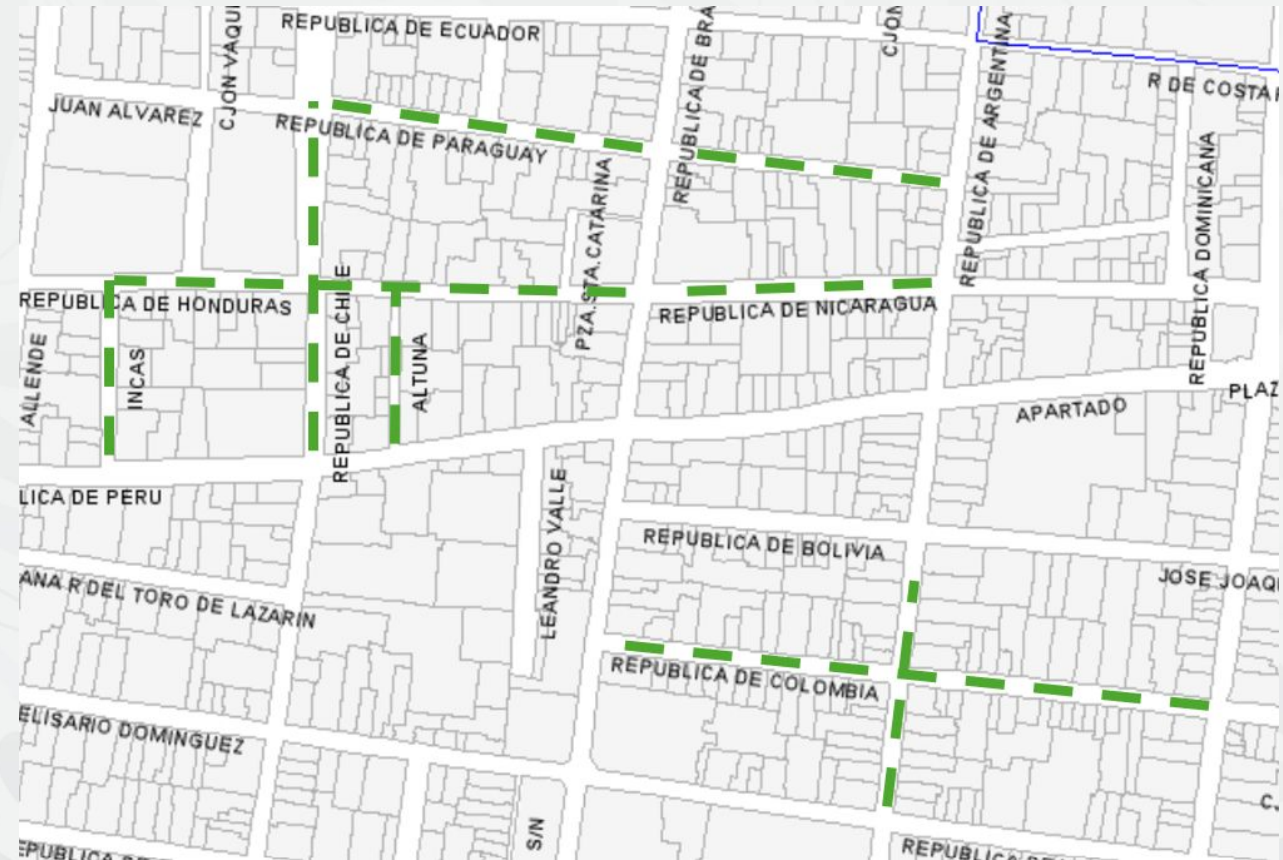

2026
año de
Margarita
Maza

POLÍGONO E



MESA INTERINSTITUCIONAL
DE INFRAESTRUCTURA



Gobierno de
México

CFE

Rep. de Colombia y del Carmen

- Inicio de obra: 20 de febrero de 2026
- Contratista asignado: LICENSA CONSTRUCCIONES S.A. DE C.V.
- Obra civil : 1.2 km
- Obra electromecánica: 1.6 km
- Modernización de medidores
- Duración: 120 días



2026
año de
Margarita
Maza

LA LAGUNILLA



MESA INTERINSTITUCIONAL
DE INFRAESTRUCTURA



Gobierno de
México



04 de febrero al 18 de julio 2026

POLIGONOS	CONTRATISTA DESIGNADA	INICIO OBRA	DURACIÓN	FIN OBRA	UBICACIÓN
POLÍGONO A	LICENSA CONSTRUCCIONES S.A. DE C.V.	16/Feb/26	120 días	15/Jun/26	Rep. de Perú entre Allende y del Carmen
POLÍGONO B	LICENSA CONSTRUCCIONES S.A. DE C.V.	19/Feb/26	150 días	18/Jul/26	Rep. de Bolivia entre Rep. de Brasil y del Carmen
POLÍGONO C	FACTOR INGENIERÍA, PROYECTOS Y TECNOLOGÍAS, S.A.P.I. DE C.V.	04/Feb/26	130 días	13/Jun/26	3ª calle Rep. de Bolivia y del Carmen
POLÍGONO D	MAG INGENIEROS CIVILES, S.A. DE C.V.	16/Feb/26	150 días	15/Jul/26	Rep. de Honduras entre Incas y Rep. de Argentina
POLÍGONO E	LICENSA CONSTRUCCIONES S.A. DE C.V.	20/Feb/26	120 días	19/Jun/26	Rep. de Colombia y del Carmen



2026
año de
Margarita
Maza



CIUDAD DE MÉXICO
CAPITAL DE LA TRANSFORMACIÓN



**MESA INTERINSTITUCIONAL
DE INFRAESTRUCTURA**

TURNOS E INCIDENCIAS



CIUDAD DE MÉXICO
CAPITAL DE LA TRANSFORMACIÓN

ASUNTOS GENERALES



MESA INTERINSTITUCIONAL
DE INFRAESTRUCTURA





CIUDAD DE MÉXICO
CAPITAL DE LA TRANSFORMACIÓN

AUTORIDAD DEL CENTRO HISTÓRICO