



**CIUDAD DE MÉXICO**  
CAPITAL DE LA TRANSFORMACIÓN



# MESA INTERINSTITUCIONAL DE INFRAESTRUCTURA

## AUTORIDAD DEL CENTRO HISTÓRICO

**2da Sesión Ordinaria**

**30 de enero 2026**



# ORDEN DEL DÍA

- ❏ Mensaje de bienvenida
- ❏ Reportes institucionales
- ❏ Turnos
- ❏ Asuntos generales



# REPORTES INSTITUCIONALES



# 01

## AUTORIDAD DEL CENTRO HISTÓRICO



## Autoridad del Centro Histórico | Indicadores

Estrategia	Indicador	Reporte al 30 de enero	U. Medida	Periodicidad	Próximo reporte
Atención de incidencias	Atención de incidencias de infraestructura del perímetro de la ACH	97	Acciones	quincenal	13 de febrero de 2026
Justicia Cívica	Atención parques, plazas o áreas verdes apoyo de justicia cívica y foto cívicos	0	Acciones		
Eliminación de grafiti	Eliminación de grafiti en CH	0	metros cuadrados		
Riego de áreas verdes	Atención áreas verdes y espacios públicos - ACH	5	jornadas		



# Acciones en Callejón de Ecuador

## Retiro de material en desuso y la limpieza

El pasado 20 de enero de 2026 Se hace retiro de material en desuso y la limpieza Contando con el apoyo de 1 carga trasera y 1 camioneta estaquitas de SOBSE, y ACH, se retiro aproximado de 7 M<sup>3</sup> de basura y escombro

### Dependencias participantes:

- ACH
- SOBSE (Servicios Urbanos)



# Acciones en en Callejón de Ecuador

## Se realizan diversas actividades

El pasado 22 de enero de 2026 Se realiza el cimbra en losa de panel, se hace cimbra en ambas caras de muro, y se hace colado de .50 M<sup>2</sup> en losa y en muro de .50 M<sup>2</sup> se hace retiro de 2 tinaco en mal estado de 750 Y 1100lts. se realiza demolición de piso de 1.45 X 2.10 Mts. En total 3.05 M<sup>2</sup>

### Dependencias participantes:

- ACH



# SEGUIMIENTO

## Seguimiento a Reportes.

Sobre el lavado y limpieza atrás de la Parroquia de San Miguel Arcángel en la zona, les informo lo siguiente:

La limpieza en 20 de Noviembre (entre San Jerónimo y José María Izazaga) atrás de la parroquia: fue solicitada, programada y atendida por parte de SOBSE–DGSUS-Subdirección de Limpieza Zona Centro al tiro de esta madrugada del 28 de enero.

Adicionalmente se realizó trabajos de atención por SOBSE–Áreas Verdes en jardineras y áreas verdes del Jardín San Miguel, en el tramo de José María Pino Suárez, esquina José María Izazaga martes 27 de enero.





## Autoridad del Centro Histórico | Trabajos de limpieza y desazolve



Desazolve  
**Calle 5 de Febrero casi esquina con  
calle República de el Salvador frente  
a la farmacia Paris.**

Desazolve  
**Calle 16 de Septiembre frente al #18**

Desazolve  
**Calle Republica de Chile interior  
#47.**



## Autoridad del Centro Histórico | Trabajos de limpieza y desazolve

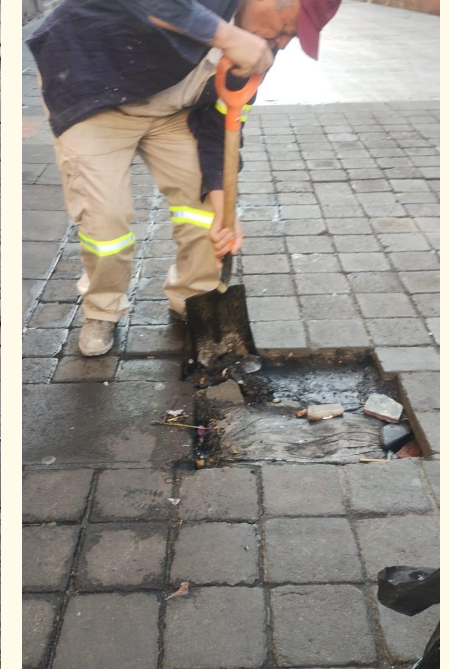

Bombeo de aguas Pluviales y Residuales  
Calle Regina entre Av. 20 de Noviembre y Av. Pino Suarez  
(Escuela Primaria Fray Pedro de Gante).

Desazolve  
Eje 1 Pte. Bucareli y Av. Juarez.

Se realiza la limpieza de dren Pluvial  
Calle Jesus Maria esquina con calle Zapata

## Autoridad del Centro Histórico | Atención de áreas verdes / poda / riego



Riego de áreas verdes y jardineras  
**Jardín del Obispo, calle Pedro  
Moreno y Rivapalacio**

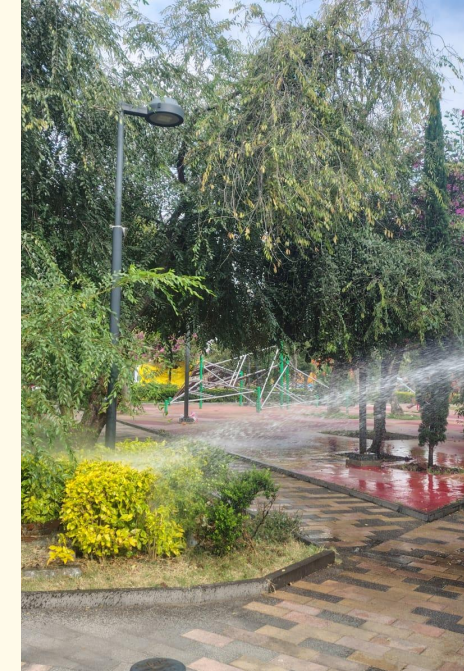

Riego de áreas verdes y jardineras  
**Jardín Allende (Calle Pedro Moreno  
y Av. Paseo de la Reforma)**



## Autoridad del Centro Histórico | Atención de áreas verdes / poda / riego y desazolve



Riego de áreas verdes en jardineras.  
Plaza Regina (calle Regina entre  
calle Bolivar y calle Isabel la  
Catolica)

Riego de Áreas verdes  
Plaza San Jerónimo entre calle  
Isabel la Católica y calle 5 de  
Febrero.

Desazolve  
Calle San Jerónimo entre Av. Pino  
Suárez y Av. 20 de Noviembre.



## Autoridad del Centro Histórico | Atención de áreas verdes / poda / riego

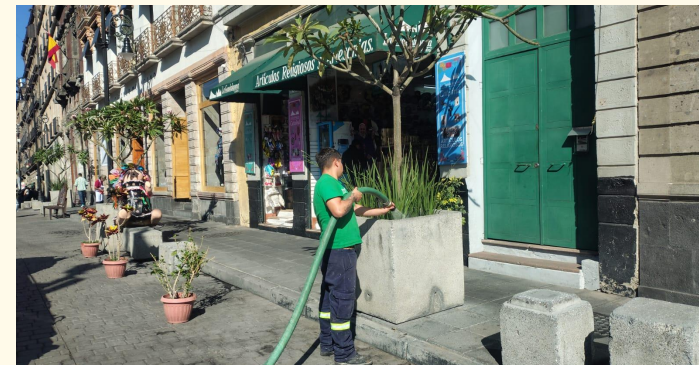

Riego de macetones  
Calle González Obregón  
entre calle República de Argentina y  
calle República de Brasil

Riego de macetones  
Calle Guatemala entre Plaza  
Seminario y República de Brasil



## Autoridad del Centro Histórico | Atención de áreas verdes / poda / riego

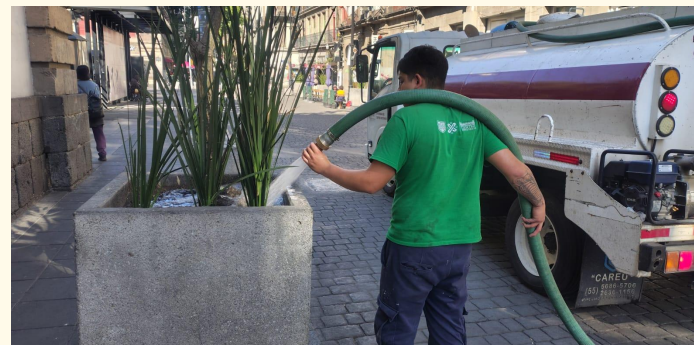

Riego de macetones  
**Calle Comonfort entre República de Honduras y República de Paraguay**

Riego de macetones  
**Calle Guatemala entre Plaza Seminario y República de Brasil**



## Autoridad del Centro Histórico | Trabajos de mantenimiento



**Demolición de piso de concreto  
Calle Peña y Peña esq. con calle Manuel  
Doblado.**



**Demolicion de piso de concreto  
Calle Peña y Peña esq con calle  
Manuel Doblado.**



## Autoridad del Centro Histórico | Trabajos de mantenimiento



**Colocación de dos registros  
Av. 20 de Noviembre #126 entre calle  
San Jerónimo y Regina**



**Sustitución de registro en mal estado  
en Calle de el Carmen esq. con Calle  
República de Venezuela.**



## Autoridad del Centro Histórico | Trabajos de mantenimiento



**Colocación de doble hoja de triplay  
Av. Balderas 76 entre calle Ayuntamiento y  
calle Victoria**

**Retiro de losetas en mal estado  
Calle Filomeno Mata #11 entre calle  
5 de Mayo y calle Madero.**



## Autoridad del Centro Histórico | Trabajos de mantenimiento



**Renivelacion de 25 basaltines de 15X15 cms  
Calle Jesus Maria esquina con calle Zapata**

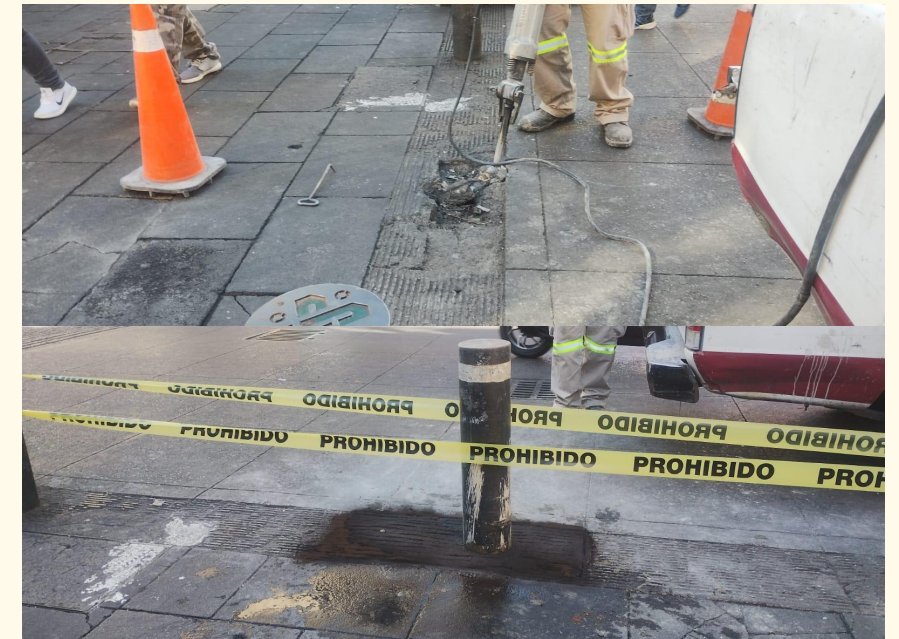

**Demolición y colocación de 1 bolardo  
Calle Jesus Maria esquina con calle  
Zapata**

## Autoridad del Centro Histórico | Trabajos de mantenimiento



**Demolición de planchas de concreto en  
arroyo vehicular  
Calle Peña y Peña entre González Ortega y  
Manuel Doblado**

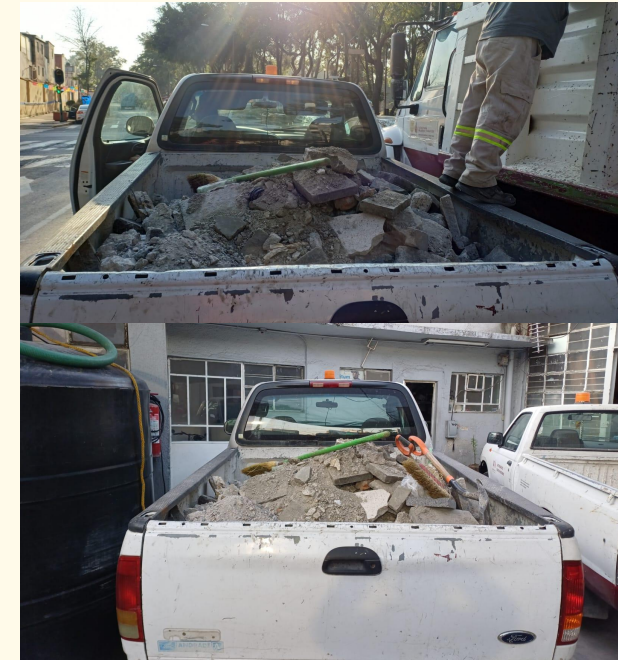

**Disposición final cascajo producto de  
las obras  
San Antonio Abad 65 a Plaza  
Ciudadela**



## Autoridad del Centro Histórico | Trabajos de mantenimiento



**Retiro de 1 banca metálica en mal estado  
Calle Peña y Peña entre calle González  
Ortega y calle Manuel Doblado**



**Mantenimiento de registros de  
captación Pluvial  
Calle República de Argentina entre  
Donceles Gonzales Obregon**

**347**

Atención a incidencias de  
infraestructura del perímetro ACH  
**ENERO**

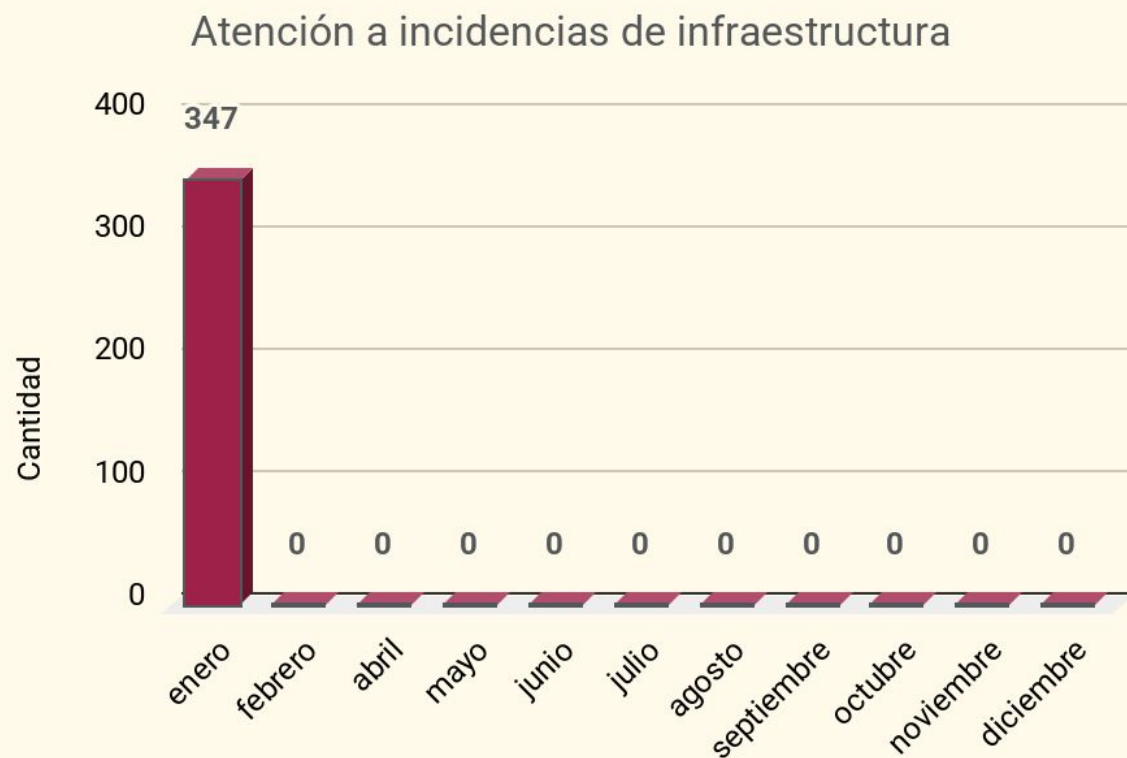

1

Atenciones a parques, plazas o áreas verdes con apoyo de Justicia Cívica y Foto Cívicos

ENERO

Atención de áreas verdes con apoyo de Justicia Cívica

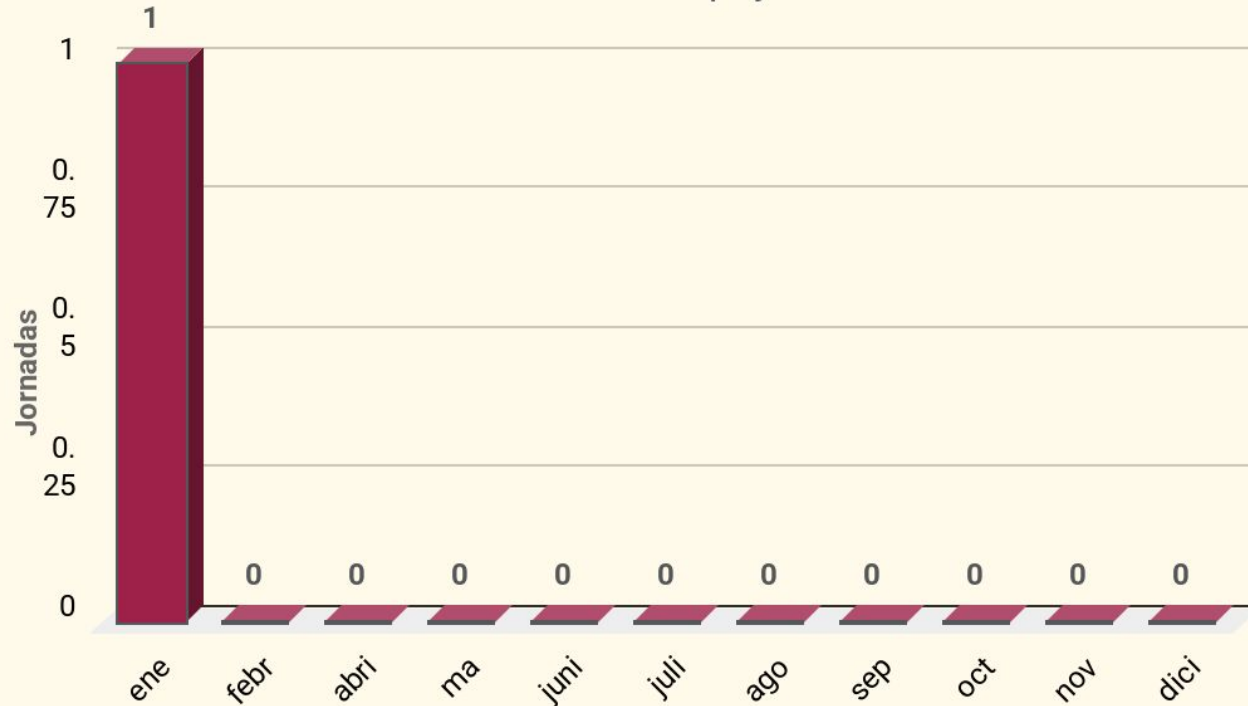

**1 m<sup>2</sup>**

Atenciones a Eliminación de grafiti en el perímetro de la ACH  
**ENERO**

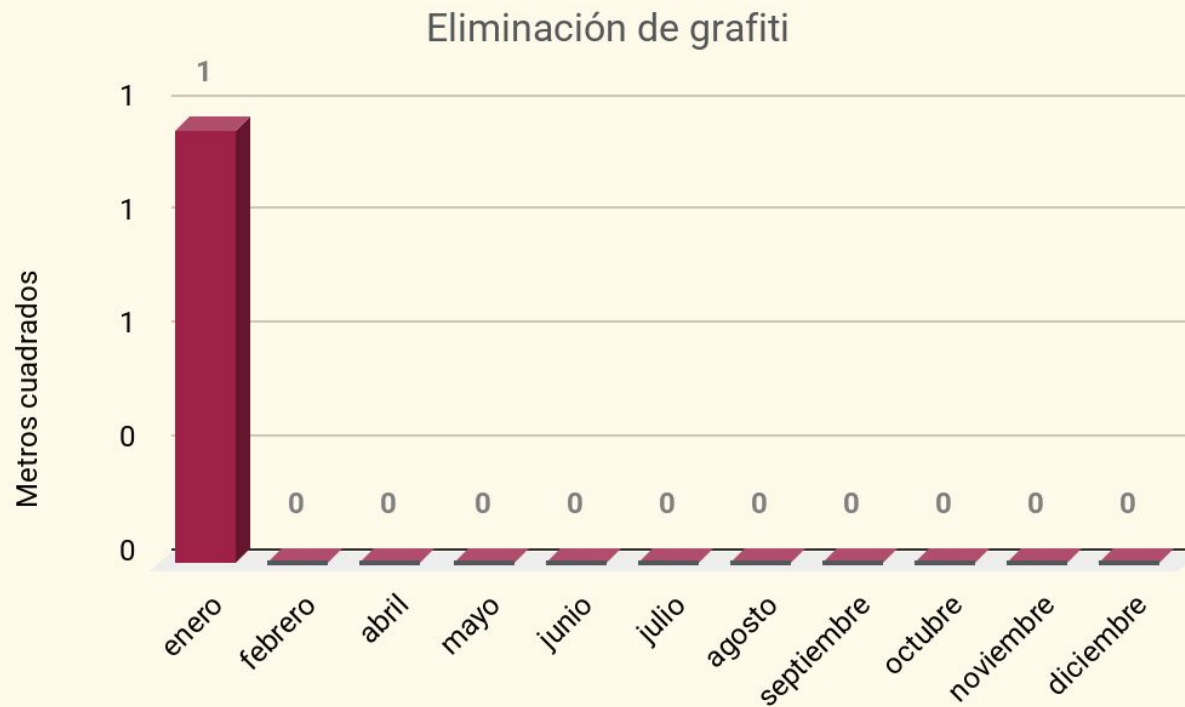

10

Riego de áreas verdes  
ENERO

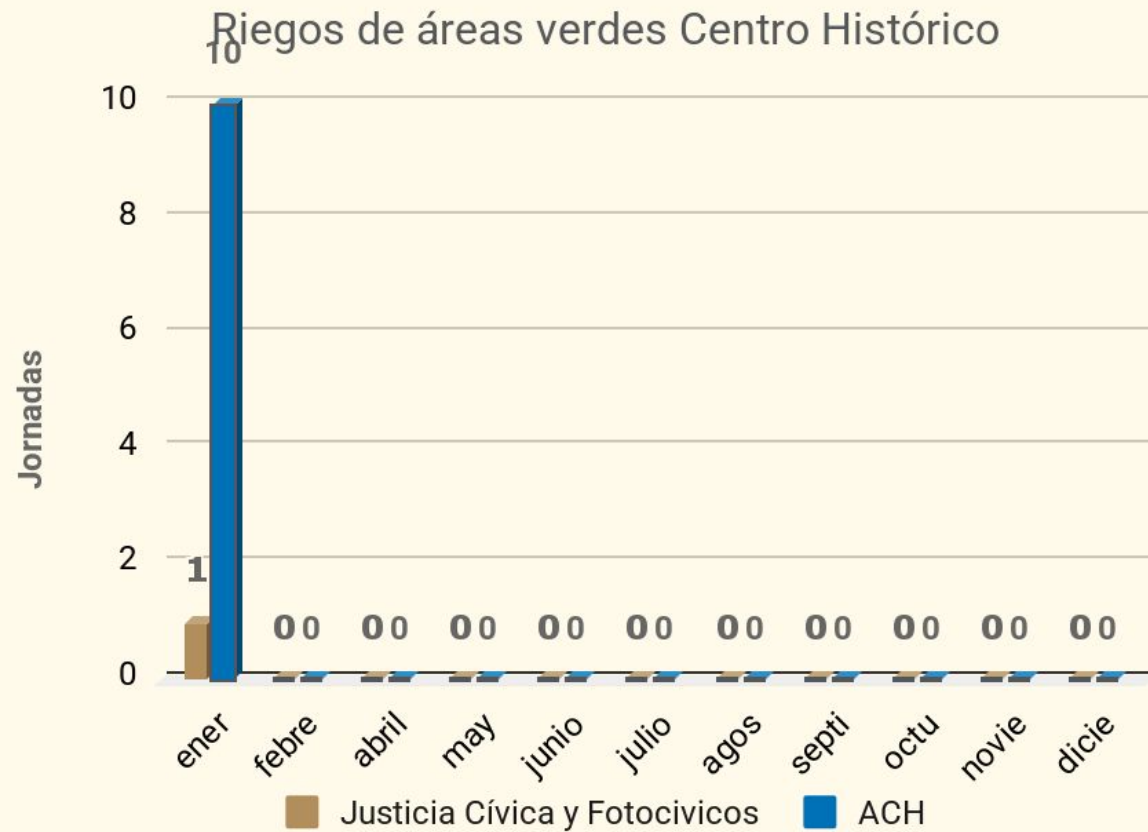



02

# ALCALDÍA CUAUHTÉMOC



## Al. Cuauhtémoc | Indicadores

Estrategia	Indicador	Reporte al 30 de enero	U. Medida	Período
Mantenimiento Hidráulico	Desazolve de coladeras pluviales y sondeo de atarjea con equipo	390	ML	Quincenal
Infraestructura	Mantenimiento de tazones y caseta de fuente	2	Acciones	
	Mantenimiento eléctrico de fuentes	5	Acciones	
	Lavado, limpieza y desinfección de fuentes	28	Acciones	



## Al. Cuauhtémoc | Indicadores

Estrategia	Indicador	Reporte al 30 de enero	U. Medida	Período
Parques y Jardines	Riego	5,000	Metros cuadrados	Quincenal
	Poda de pasto	5,200	Metros cuadrados	
	Poda de seto	1,098	ML	
	Recolección de ramas	3,900	Kg	
	Retiro de árbol seco	1	Pieza	
	Cultivo	1,400	Metros cuadrados	
	Recorte	229	ML	
	Limpieza	490,100	Metros cuadrados	



## Al. Cuauhtémoc | Indicadores

Estrategia	Indicador	Reporte al 30 de enero	U. Medida	Período
Limpieza y recolección	Barrido manual	2,902	Kilómetros	Quincenal
	Recolección orgánica domiciliaria	529	Toneladas	
	Recolección inorgánica domiciliaria	966	Toneladas	
	Recolección de tiraderos clandestinos	342	Toneladas	
Alumbrado	Cambio de Luminarios	3	Piezas	
	Reconexión de circuitos	2	Acciones	
	Revisión de toma de corriente	2	Acciones	
	Cambio de fotoceldas	5	Piezas	



## Al. Cuauhtémoc | Evidencia fotográfica

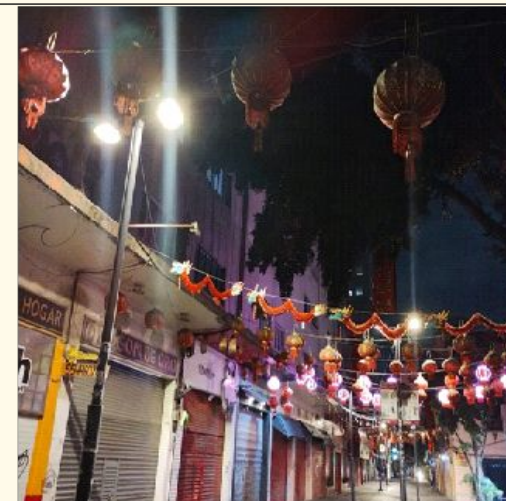
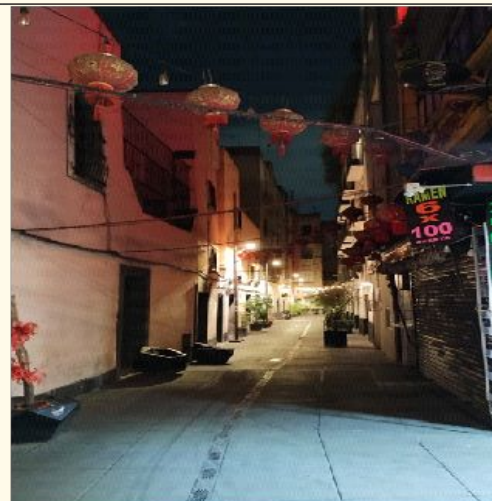
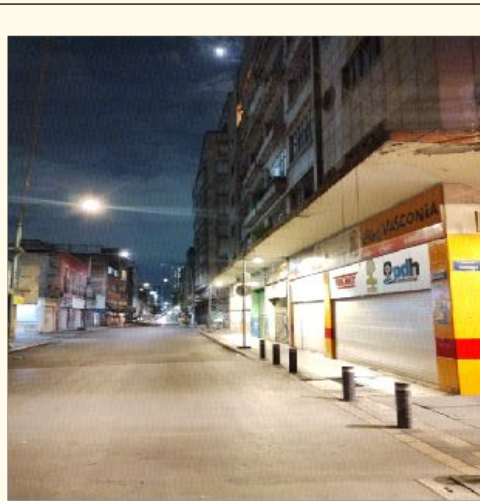
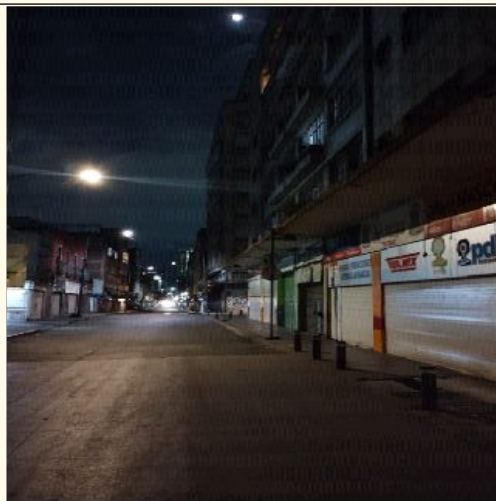

**1,190.00**

Toneladas de recolección de residuos orgánicos  
**ENERO**

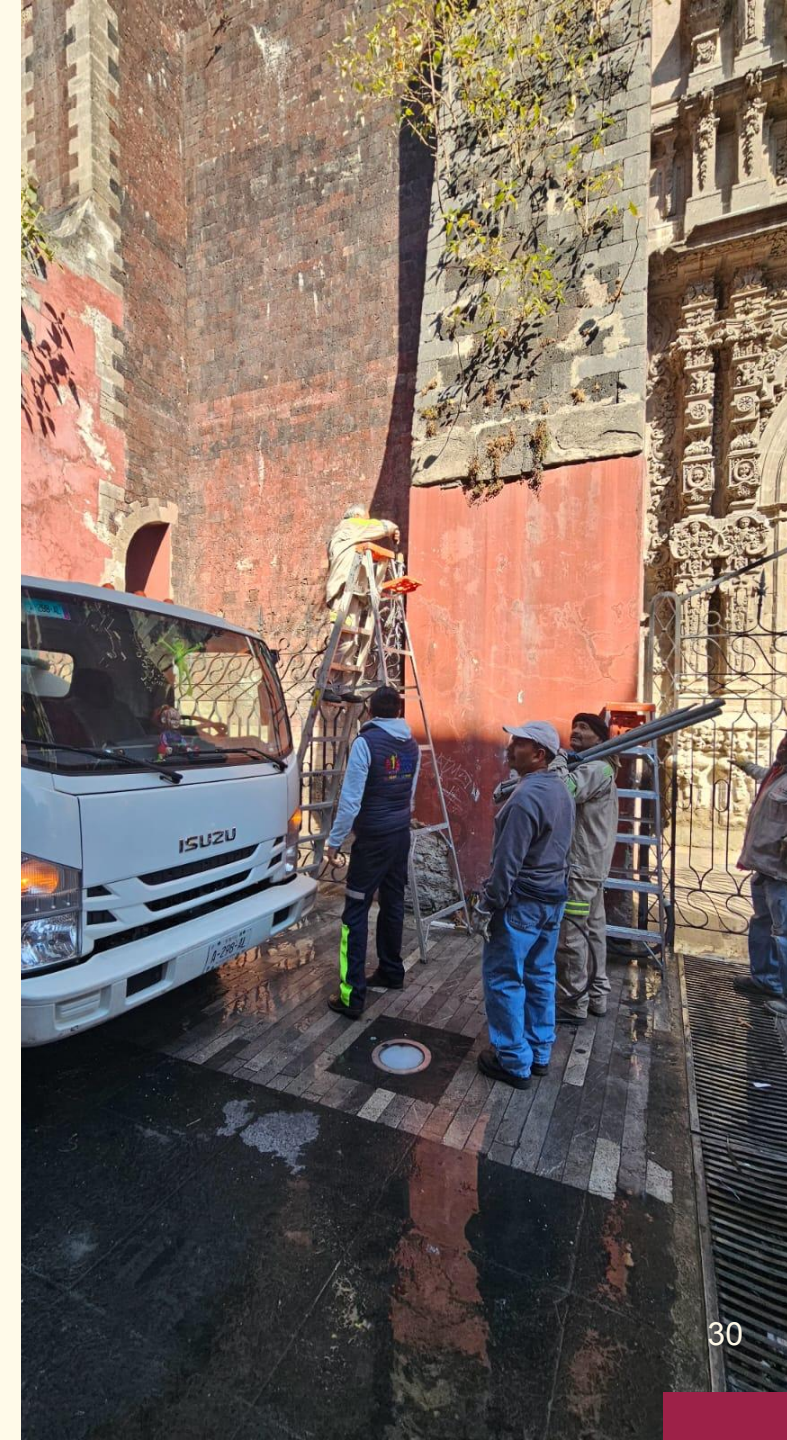

**2,170.50**

Toneladas de recolección de residuos inorgánicos  
**ENERO**

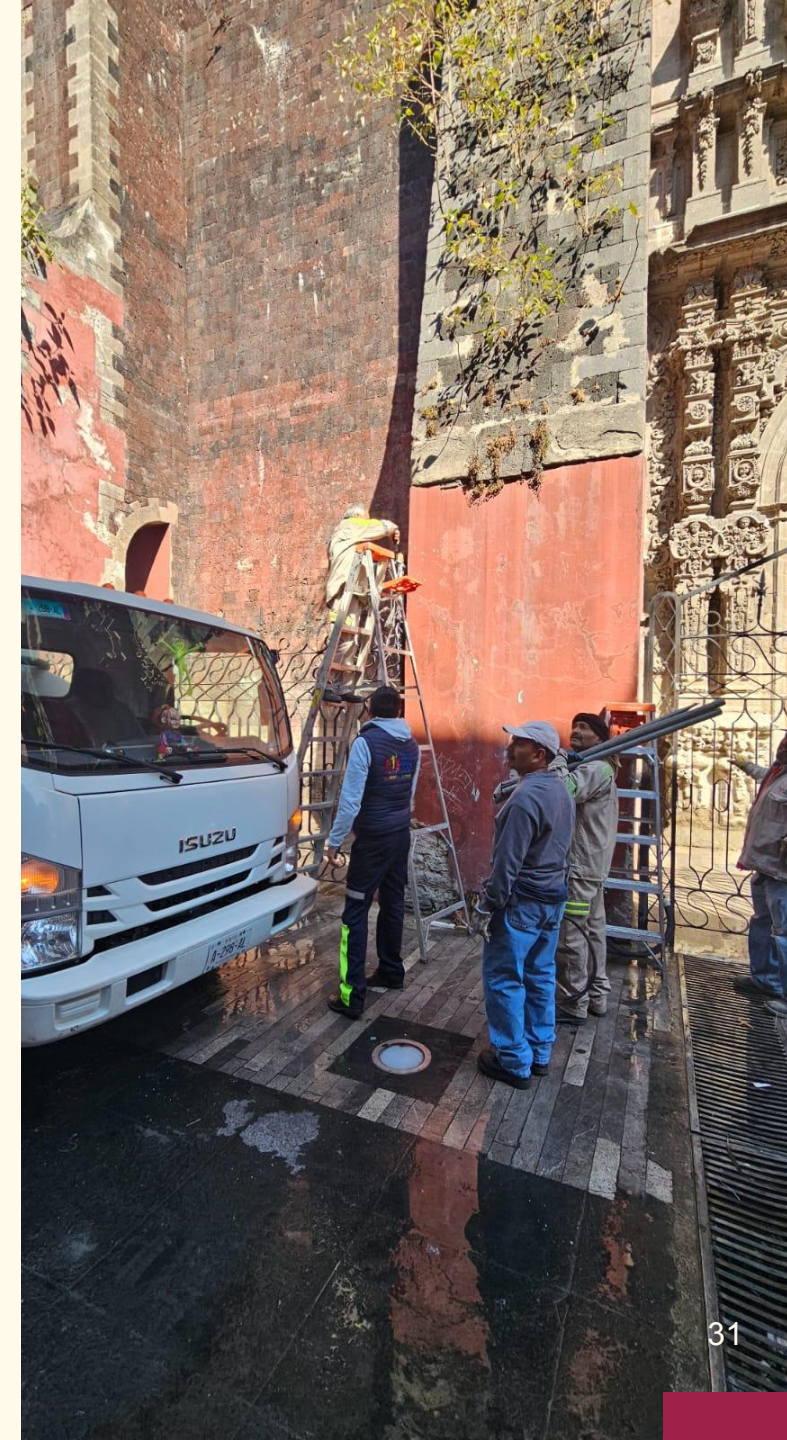

4

Reparación de luminarias  
ENERO

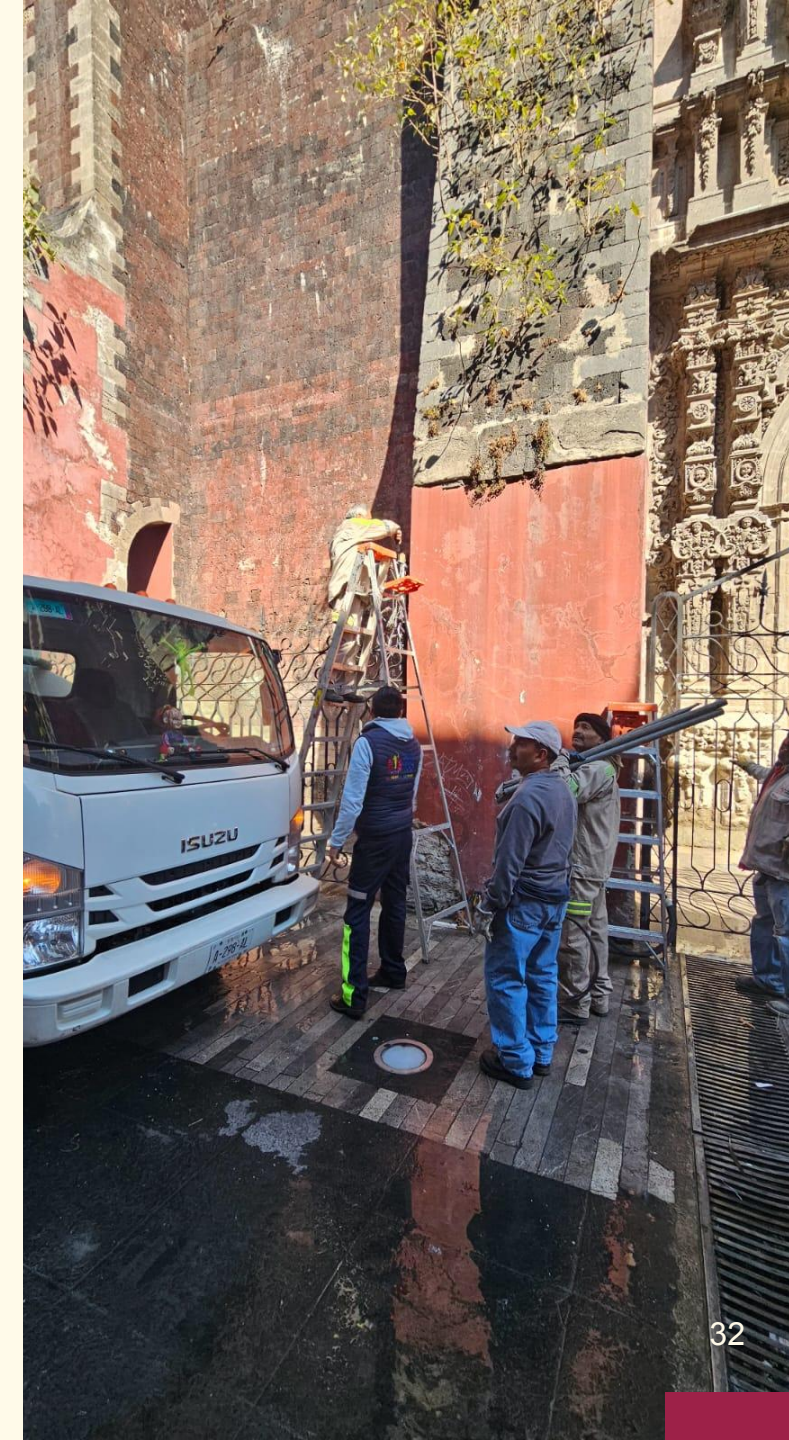



# 03

---

## FIDEICOMISO CENTRO HISTÓRICO

FIDEICOMISO CENTRO HISTÓRICO

# REPORTE DE AVANCE DE OBRA 19 AL 30 DE ENERO 2026

Fachadas y Templos del Centro  
Histórico

# FIDEICOMISO CENTRO HISTÓRICO

## Inicio de obra en Templos 2025

### Templo de San Diego

Avance del 40 %

Trabajos de consolidación en bóvedas y cúpula de la nave principal, así como trabajos en cúpula de la nave principal.





# 04

## SECRETARÍA DE OBRAS Y SERVICIOS

Dirección General de Servicios Urbanos y  
Sustentabilidad - **Alumbrado Público**



## SOS-DGSUS-AP | Indicadores

Estrategia	Indicador	Reporte anterior	Cantidad	U. Medida	Periodicidad	Próximo reporte
Alumbrado público	Luminarias reparadas en PA del CH	16 Ene 2026	556	Pza.(luminarias)	quincenal	13 Feb 2026



## SOS-DGSUS-AP | Indicadores

Estrategia	Indicador	Reporte anterior	Cantidad	U. Medida	Periodicidad	Próximo reporte
Alumbrado público	Luminarias reparadas en PA del CH	<b>16 Ene 2026</b>	389	(LUMINARIAS)	quincenal	<b>13 Feb 26</b>
Iluminaciones Artísticas	Atención a Iluminaciones Artísticas en PA del CH	<b>16 Ene 2026</b>	5	(LUMINARIAS)	quincenal	<b>13 Feb 26</b>
Fuentes	Atención a Fuentes en PA del CH	<b>16 Ene 2026</b>	162	(LUMINARIAS)	Quincenal	<b>13 Feb 26</b>



## SOS-DGSUS-AP | Anexos

### REPORTE DE LUMINARIAS REPARADAS EN CENTRO HISTÓRICO PERÍMETRO "A" SEMANA AL 15 DE ENERO

DIRECCIÓN	ENTRE CALLES	COLONIA	CANTIDAD	INCIDENCIA
MESONES	5 DE FEBRERO Y CALLE DE ISABEL LA CATOLICA	CENTRO	16	Restablecimiento de ITM
BALDERAS	MANUEL MÁRQUEZ Y ALBERTO PUGIBERT	CENTRO	6	Instalación de componentes
DONCELES	REPUBLICA DE BRASIL Y CALLE REPUBLICA DE ARGENTINA	CENTRO	1	Instalación de componentes
AV. 5 DE MAYO	ISABEL LA CATÓLICA Y C. DE LA PALMA	CENTRO	31	Cambio de componentes
ALLENDE	REPUBLICA DEL ECUADOR Y REPUBLICA DE HONDURAS	CENTRO	3	Reconexión de líneas de alimentación
CORREGIDORA	LA ACADEMIA Y JESÚS	CENTRO	1	Reconexión de líneas de alimentación
VIZCAINAS	ALDACO Y EJE CENTRAL LAZARO CARDENAS	CENTRO	12	Restablecimiento de ITM
5 DE FEBRERO	MESONES Y JOSE MARIA IZAZAGA	CENTRO	24	Restablecimiento de ITM
JARDÍN DE SAN MIGUEL	20 DE NOVIEMBRE Y JOSE MARIA PINO SUAREZ	CENTRO	30	Restablecimiento de ITM
APARTADO	REPUBLICA DE ARGENTINA Y CARMEN	CENTRO	11	Reconexión de líneas de alimentación
	Perímetro "A"	<b>Subtotal:</b>	<b>135</b>	



## SOS-DGSUS-AP/IE's | Anexos

### REPORTE DE LUMINARIAS REPARADAS EN CENTRO HISTÓRICO / SEMANA AL 15 DE ENERO

DIRECCIÓN	ENTRE CALLES	COLONIA	CANTIDAD	INCIDENCIA
ALAMEDA CENTRAL	AV. JUAREZ Y AV. HIDALGO (ENTRE DR. MORA Y ANGELA PERALTA)	CENTRO	2	CAMBIO DE BALASTRO
	LUM REP CH	<b>Subtotal:</b>	<b>2</b>	
	AP REPARADO	<b>Subtotal:</b>	<b>137</b>	

### REPORTE DE ILUMINACIÓN ESPECIAL EN CENTRO HISTÓRICO / SEMANA AL 15 DE ENERO

DIRECCIÓN	ENTRE CALLES	COLONIA	CANTIDAD	INCIDENCIA
FUNDACIÓN TENOCHTITLAN	PLAZA DE LA CONSTITUCIÓN ESQ. JOSÉ MARÍA PINO SUAREZ	CENTRO	1	ILUMINACIÓN APAGADA
	IES	<b>Subtotal:</b>	<b>1</b>	



## SOS-DGSUS-AP | Fuentes Centro Histórico

### REHABILITACIÓN Y MANTENIMIENTO DE FUENTES EN CENTRO HISTÓRICO / SEMANA AL 15 DE ENERO

FUENTE	UBICACIÓN	COLONIA	CANTIDAD	INCIDENCIA
FUENTE FUNDACIÓN TENOCHTITLAN	PLAZA DE LA CONSTITUCION ESQ. JOSE MARIA PINO SUAREZ	CENTRO	1	APLICACIÓN DE QUÍMICOS
FUENTE AMERICAS (ALAMEDA CENTRAL)	AV. JUAREZ Y AV. HIDALGO (ENTRE DR. MORA Y ANGELA PERALTA)	CENTRO	1	APLICACIÓN DE QUÍMICOS
FUENTE DANAIDES (ALAMEDA CENTRAL)	AV. JUAREZ Y AV. HIDALGO (ENTRE DR. MORA Y ANGELA PERALTA)	CENTRO	1	APLICACIÓN DE QUÍMICOS
FUENTE GEISER HIDALGO (ALAMEDA CENTRAL)	AV. JUAREZ Y AV. HIDALGO (ENTRE DR. MORA Y ANGELA PERALTA)	CENTRO	1	APLICACIÓN DE QUÍMICOS
FUENTE GEISER HILTON (ALAMEDA CENTRAL)	AV. JUAREZ Y AV. HIDALGO (ENTRE DR. MORA Y ANGELA PERALTA)	CENTRO	1	APLICACIÓN DE QUÍMICOS
FUENTE GEISER MADERO (ALAMEDA CENTRAL)	AV. JUAREZ Y AV. HIDALGO (ENTRE DR. MORA Y ANGELA PERALTA)	CENTRO	1	APLICACIÓN DE QUÍMICOS
FUENTE GEISER TEATRO (ALAMEDA CENTRAL)	AV. JUAREZ Y AV. HIDALGO (ENTRE DR. MORA Y ANGELA PERALTA)	CENTRO	1	APLICACIÓN DE QUÍMICOS
FUENTE MERCURIO (ALAMEDA CENTRAL)	AV. JUAREZ Y AV. HIDALGO (ENTRE DR. MORA Y ANGELA PERALTA)	CENTRO	1	APLICACIÓN DE QUÍMICOS
FUENTE NEPTUNO (ALAMEDA CENTRAL)	AV. JUAREZ Y AV. HIDALGO (ENTRE DR. MORA Y ANGELA PERALTA)	CENTRO	1	APLICACIÓN DE QUÍMICOS
FUENTE NINFA 1 (ALAMEDA CENTRAL)	AV. JUAREZ Y AV. HIDALGO (ENTRE DR. MORA Y ANGELA PERALTA)	CENTRO	1	APLICACIÓN DE QUÍMICOS
		<b>Subtotal:</b>	<b>10</b>	



## SOS-DGSUS-AP | Fuentes Centro Histórico

### REHABILITACIÓN Y MANTENIMIENTO DE FUENTES EN CENTRO HISTÓRICO / SEMANA AL 15 DE ENERO

FUENTE	UBICACIÓN	COLONIA	CANTIDAD	INCIDENCIA
FUENTE NINFA 2 (ALAMEDA CENTRAL)	AV. JUAREZ Y AV. HIDALGO (ENTRE DR. MORA Y ANGELA PERALTA)	CENTRO	1	APLICACIÓN DE QUÍMICOS
FUENTE PLAZA TLAXCOAQUE	TLAXCOAQUE Y DIAGONAL DE 20 DE NOVIEMBRE	CENTRO	1	APLICACIÓN DE QUÍMICOS
FUENTE PRIMAVERA (ALAMEDA CENTRAL)	AV. JUAREZ Y AV. HIDALGO (ENTRE DR. MORA Y ANGELA PERALTA)	CENTRO	1	APLICACIÓN DE QUÍMICOS
FUENTE SALTO DEL AGUA	EJE CENTRAL Y AV. ARCOS DE BELÉN	CENTRO	1	APLICACIÓN DE QUÍMICOS
FUENTE VENUS (ALAMEDA CENTRAL)	AV. JUAREZ Y AV. HIDALGO (ENTRE DR. MORA Y ANGELA PERALTA)	CENTRO	1	APLICACIÓN DE QUÍMICOS
FUENTES DE LA PLAZA SOLIDARIDAD 1	AV. JUAREZ (ENTRE AV. JUAREZ Y DR. MORA)	CENTRO	1	APLICACIÓN DE QUÍMICOS
FUENTES DE LA PLAZA SOLIDARIDAD 2	AV. JUAREZ (ENTRE AV. JUAREZ Y DR. MORA)	CENTRO	1	APLICACIÓN DE QUÍMICOS
FUENTES DE LA PLAZA SOLIDARIDAD 3	AV. JUAREZ (ENTRE AV. JUAREZ Y DR. MORA)	CENTRO	1	APLICACIÓN DE QUÍMICOS
FUENTES DE LA PLAZA SOLIDARIDAD 4	AV. JUAREZ (ENTRE AV. JUAREZ Y DR. MORA)	CENTRO	1	APLICACIÓN DE QUÍMICOS
FUENTE FUNDACION TENOCHTITLAN	PLAZA DE LA CONSTITUCIÓN ESQ. JOSÉ MARÍA PINO SUAREZ	CENTRO	1	LAVADO DE FUENTE
		<b>Subtotal:</b>	<b>10</b>	



## SOS-DGSUS-AP | Fuentes Centro Histórico

### REHABILITACIÓN Y MANTENIMIENTO DE FUENTES EN CENTRO HISTÓRICO / SEMANA AL 15 DE ENERO

FUENTE	UBICACIÓN	COLONIA	CANTIDAD	INCIDENCIA
FUENTE AMERICAS (ALAMEDA CENTRAL)	AV. JUAREZ Y AV. HIDALGO (ENTRE DR. MORA Y ANGELA PERALTA)	CENTRO	1	LAVADO DE FUENTE
FUENTE DANAIDES (ALAMEDA CENTRAL)	AV. JUAREZ Y AV. HIDALGO (ENTRE DR. MORA Y ANGELA PERALTA)	CENTRO	1	LAVADO DE FUENTE
FUENTE GEISER HIDALGO (ALAMEDA CENTRAL)	AV. JUAREZ Y AV. HIDALGO (ENTRE DR. MORA Y ANGELA PERALTA)	CENTRO	1	LAVADO DE FUENTE
FUENTE GEISER HILTON (ALAMEDA CENTRAL)	AV. JUAREZ Y AV. HIDALGO (ENTRE DR. MORA Y ANGELA PERALTA)	CENTRO	1	LAVADO DE FUENTE
FUENTE GEISER MADERO (ALAMEDA CENTRAL)	AV. JUAREZ Y AV. HIDALGO (ENTRE DR. MORA Y ANGELA PERALTA)	CENTRO	1	LAVADO DE FUENTE
FUENTE GEISER TEATRO (ALAMEDA CENTRAL)	AV. JUAREZ Y AV. HIDALGO (ENTRE DR. MORA Y ANGELA PERALTA)	CENTRO	1	LAVADO DE FUENTE
FUENTE MERCURIO (ALAMEDA CENTRAL)	AV. JUAREZ Y AV. HIDALGO (ENTRE DR. MORA Y ANGELA PERALTA)	CENTRO	1	LAVADO DE FUENTE
FUENTE NEPTUNO (ALAMEDA CENTRAL)	AV. JUAREZ Y AV. HIDALGO (ENTRE DR. MORA Y ANGELA PERALTA)	CENTRO	1	LAVADO DE FUENTE
FUENTE NINFA 1 (ALAMEDA CENTRAL)	AV. JUAREZ Y AV. HIDALGO (ENTRE DR. MORA Y ANGELA PERALTA)	CENTRO	1	LAVADO DE FUENTE
FUENTE NINFA 2 (ALAMEDA CENTRAL)	AV. JUAREZ Y AV. HIDALGO (ENTRE DR. MORA Y ANGELA PERALTA)	CENTRO	1	LAVADO DE FUENTE
		<b>Subtotal:</b>	<b>10</b>	



## SOS-DGSUS-AP | Fuentes Centro Histórico

### REHABILITACIÓN Y MANTENIMIENTO DE FUENTES EN CENTRO HISTÓRICO / SEMANA AL 15 DE ENERO

FUENTE	UBICACIÓN	COLONIA	CANTIDAD	INCIDENCIA
FUENTE PLAZA TLAXCOAQUE	TLAXCOAQUE Y DIAGONAL DE 20 DE NOVIEMBRE	CENTRO	1	LAVADO DE FUENTE
FUENTE PRIMAVERA (ALAMEDA CENTRAL)	AV. JUAREZ Y AV. HIDALGO (ENTRE DR. MORA Y ANGELA PERALTA)	CENTRO	1	LAVADO DE FUENTE
FUENTE SALTO DEL AGUA	EJE CENTRAL Y AV. ARCOS DE BELÉN	CENTRO	1	LAVADO DE FUENTE
FUENTE VENUS (ALAMEDA CENTRAL)	AV. JUAREZ Y AV. HIDALGO (ENTRE DR. MORA Y ANGELA PERALTA)	CENTRO	1	LAVADO DE FUENTE
FUENTES DE LA PLAZA SOLIDARIDAD 1	AV. JUAREZ (ENTRE AV. JUAREZ Y DR. MORA)	CENTRO	1	LAVADO DE FUENTE
FUENTES DE LA PLAZA SOLIDARIDAD 2	AV. JUAREZ (ENTRE AV. JUAREZ Y DR. MORA)	CENTRO	1	LAVADO DE FUENTE
FUENTES DE LA PLAZA SOLIDARIDAD 3	AV. JUAREZ (ENTRE AV. JUAREZ Y DR. MORA)	CENTRO	1	LAVADO DE FUENTE
FUENTES DE LA PLAZA SOLIDARIDAD 4	AV. JUAREZ (ENTRE AV. JUAREZ Y DR. MORA)	CENTRO	1	LAVADO DE FUENTE
FUENTE AMERICAS (ALAMEDA CENTRAL)	AV. JUAREZ Y AV. HIDALGO (ENTRE DR. MORA Y ANGELA PERALTA)	CENTRO	1	LAVADO PROFUNDO DE FUENTE
FUENTES DE LA PLAZA SOLIDARIDAD 1	AV. JUAREZ (ENTRE AV. JUAREZ Y DR. MORA)	CENTRO	1	LAVADO PROFUNDO DE FUENTE
		<b>Subtotal:</b>	<b>10</b>	



## SOS-DGSUS-AP | Fuentes Centro Histórico

### REHABILITACIÓN Y MANTENIMIENTO DE FUENTES EN CENTRO HISTÓRICO / SEMANA AL 15 DE ENERO

FUENTE	UBICACIÓN	COLONIA	CANTIDAD	INCIDENCIA
FUENTES DE LA PLAZA SOLIDARIDAD 2	AV. JUAREZ (ENTRE AV. JUAREZ Y DR. MORA)	CENTRO	1	LAVADO PROFUNDO DE FUENTE
FUENTES DE LA PLAZA SOLIDARIDAD 3	AV. JUAREZ (ENTRE AV. JUAREZ Y DR. MORA)	CENTRO	1	LAVADO PROFUNDO DE FUENTE
FUENTES DE LA PLAZA SOLIDARIDAD 4	AV. JUAREZ (ENTRE AV. JUAREZ Y DR. MORA)	CENTRO	1	LAVADO PROFUNDO DE FUENTE
FUENTE FUNDACION TENOCHTITLAN	PLAZA DE LA CONSTITUCION ESQ. JOSE MARIA PINO SUAREZ	CENTRO	1	LIMPIEZA DE LA PERIFERIA
FUENTE AMERICAS (ALAMEDA CENTRAL)	AV. JUAREZ Y AV. HIDALGO (ENTRE DR. MORA Y ANGELA PERALTA)	CENTRO	1	LIMPIEZA DE LA PERIFERIA
FUENTE DANAIDES (ALAMEDA CENTRAL)	AV. JUAREZ Y AV. HIDALGO (ENTRE DR. MORA Y ANGELA PERALTA)	CENTRO	1	LIMPIEZA DE LA PERIFERIA
FUENTE GEISER HIDALGO (ALAMEDA CENTRAL)	AV. JUAREZ Y AV. HIDALGO (ENTRE DR. MORA Y ANGELA PERALTA)	CENTRO	1	LIMPIEZA DE LA PERIFERIA
FUENTE GEISER HILTON (ALAMEDA CENTRAL)	AV. JUAREZ Y AV. HIDALGO (ENTRE DR. MORA Y ANGELA PERALTA)	CENTRO	1	LIMPIEZA DE LA PERIFERIA
FUENTE GEISER MADERO (ALAMEDA CENTRAL)	AV. JUAREZ Y AV. HIDALGO (ENTRE DR. MORA Y ANGELA PERALTA)	CENTRO	1	LIMPIEZA DE LA PERIFERIA
FUENTE GEISER TEATRO (ALAMEDA CENTRAL)	AV. JUAREZ Y AV. HIDALGO (ENTRE DR. MORA Y ANGELA PERALTA)	CENTRO	1	LIMPIEZA DE LA PERIFERIA
		<b>Subtotal:</b>	<b>10</b>	



## SOS-DGSUS-AP | Fuentes Centro Histórico

### REHABILITACIÓN Y MANTENIMIENTO DE FUENTES EN CENTRO HISTÓRICO / SEMANA AL 15 DE ENERO

FUENTE	UBICACIÓN	COLONIA	CANTIDAD	INCIDENCIA
FUENTE MERCURIO (ALAMEDA CENTRAL)	AV. JUAREZ Y AV. HIDALGO (ENTRE DR. MORA Y ANGELA PERALTA)	CENTRO	1	LIMPIEZA DE LA PERIFERIA
FUENTE NEPTUNO (ALAMEDA CENTRAL)	AV. JUAREZ Y AV. HIDALGO (ENTRE DR. MORA Y ANGELA PERALTA)	CENTRO	1	LIMPIEZA DE LA PERIFERIA
FUENTE NINFA 1 (ALAMEDA CENTRAL)	AV. JUAREZ Y AV. HIDALGO (ENTRE DR. MORA Y ANGELA PERALTA)	CENTRO	1	LIMPIEZA DE LA PERIFERIA
FUENTE NINFA 2 (ALAMEDA CENTRAL)	AV. JUAREZ Y AV. HIDALGO (ENTRE DR. MORA Y ANGELA PERALTA)	CENTRO	1	LIMPIEZA DE LA PERIFERIA
FUENTE PLAZA TLAXCOAQUE	TLAXCOAQUE Y DIAGONAL DE 20 DE NOVIEMBRE	CENTRO	1	LIMPIEZA DE LA PERIFERIA
FUENTE PRIMAVERA (ALAMEDA CENTRAL)	AV. JUAREZ Y AV. HIDALGO (ENTRE DR. MORA Y ANGELA PERALTA)	CENTRO	1	LIMPIEZA DE LA PERIFERIA
FUENTE SALTO DEL AGUA	EJE CENTRAL Y AV. ARCOS DE BELEN	CENTRO	1	LIMPIEZA DE LA PERIFERIA
FUENTE VENUS (ALAMEDA CENTRAL)	AV. JUAREZ Y AV. HIDALGO (ENTRE DR. MORA Y ANGELA PERALTA)	CENTRO	1	LIMPIEZA DE LA PERIFERIA
FUENTES DE LA PLAZA SOLIDARIDAD 1	AV. JUAREZ (ENTRE AV. JUAREZ Y DR. MORA)	CENTRO	1	LIMPIEZA DE LA PERIFERIA
FUENTES DE LA PLAZA SOLIDARIDAD 2	AV. JUAREZ (ENTRE AV. JUAREZ Y DR. MORA)	CENTRO	1	LIMPIEZA DE LA PERIFERIA
		<b>Subtotal:</b>	<b>10</b>	



## SOS-DGSUS-AP | Fuentes Centro Histórico

### REHABILITACIÓN Y MANTENIMIENTO DE FUENTES EN CENTRO HISTÓRICO / SEMANA AL 15 DE ENERO

FUENTE	UBICACIÓN	COLONIA	CANTIDAD	INCIDENCIA
FUENTES DE LA PLAZA SOLIDARIDAD 3	AV. JUAREZ (ENTRE AV. JUAREZ Y DR. MORA)	CENTRO	1	LIMPIEZA DE LA PERIFERIA
FUENTES DE LA PLAZA SOLIDARIDAD 4	AV. JUAREZ (ENTRE AV. JUAREZ Y DR. MORA)	CENTRO	1	LIMPIEZA DE LA PERIFERIA
FUENTE FUNDACIÓN TENOCHTITLAN	PLAZA DE LA CONSTITUCIÓN ESQ. JOSÉ MARÍA PINO SUAREZ	CENTRO	1	LLENADO DE FUENTE
FUENTE AMERICAS (ALAMEDA CENTRAL)	AV. JUAREZ Y AV. HIDALGO (ENTRE DR. MORA Y ANGELA PERALTA)	CENTRO	1	LLENADO DE FUENTE
FUENTE DANAIDES (ALAMEDA CENTRAL)	AV. JUAREZ Y AV. HIDALGO (ENTRE DR. MORA Y ANGELA PERALTA)	CENTRO	1	LLENADO DE FUENTE
FUENTE GEISER HIDALGO (ALAMEDA CENTRAL)	AV. JUAREZ Y AV. HIDALGO (ENTRE DR. MORA Y ANGELA PERALTA)	CENTRO	1	LLENADO DE FUENTE
FUENTE GEISER HILTON (ALAMEDA CENTRAL)	AV. JUAREZ Y AV. HIDALGO (ENTRE DR. MORA Y ANGELA PERALTA)	CENTRO	1	LLENADO DE FUENTE
FUENTE GEISER MADERO (ALAMEDA CENTRAL)	AV. JUAREZ Y AV. HIDALGO (ENTRE DR. MORA Y ANGELA PERALTA)	CENTRO	1	LLENADO DE FUENTE
FUENTE GEISER TEATRO (ALAMEDA CENTRAL)	AV. JUAREZ Y AV. HIDALGO (ENTRE DR. MORA Y ANGELA PERALTA)	CENTRO	1	LLENADO DE FUENTE
FUENTE MERCURIO (ALAMEDA CENTRAL)	AV. JUAREZ Y AV. HIDALGO (ENTRE DR. MORA Y ANGELA PERALTA)	CENTRO	1	LLENADO DE FUENTE
		<b>Subtotal:</b>	<b>10</b>	



## SOS-DGSUS-AP | Fuentes Centro Histórico

### REHABILITACIÓN Y MANTENIMIENTO DE FUENTES EN CENTRO HISTÓRICO / SEMANA AL 15 DE ENERO

FUENTE	UBICACIÓN	COLONIA	CANTIDAD	INCIDENCIA
FUENTE NEPTUNO (ALAMEDA CENTRAL)	AV. JUAREZ Y AV. HIDALGO (ENTRE DR. MORA Y ANGELA PERALTA)	CENTRO	1	LLENADO DE FUENTE
FUENTE NINFA 1 (ALAMEDA CENTRAL)	AV. JUAREZ Y AV. HIDALGO (ENTRE DR. MORA Y ANGELA PERALTA)	CENTRO	1	LLENADO DE FUENTE
FUENTE NINFA 2 (ALAMEDA CENTRAL)	AV. JUAREZ Y AV. HIDALGO (ENTRE DR. MORA Y ANGELA PERALTA)	CENTRO	1	LLENADO DE FUENTE
FUENTE PLAZA TLAXCOAQUE	TLAXCOAQUE Y DIAGONAL DE 20 DE NOVIEMBRE	CENTRO	1	LLENADO DE FUENTE
FUENTE PRIMAVERA (ALAMEDA CENTRAL)	AV. JUAREZ Y AV. HIDALGO (ENTRE DR. MORA Y ANGELA PERALTA)	CENTRO	1	LLENADO DE FUENTE
FUENTE SALTO DEL AGUA	EJE CENTRAL Y AV. ARCOS DE BELÉN	CENTRO	1	LLENADO DE FUENTE
FUENTE VENUS (ALAMEDA CENTRAL)	AV. JUAREZ Y AV. HIDALGO (ENTRE DR. MORA Y ANGELA PERALTA)	CENTRO	1	LLENADO DE FUENTE
FUENTES DE LA PLAZA SOLIDARIDAD 1	AV. JUAREZ (ENTRE AV. JUAREZ Y DR. MORA)	CENTRO	1	LLENADO DE FUENTE
FUENTES DE LA PLAZA SOLIDARIDAD 2	AV. JUAREZ (ENTRE AV. JUAREZ Y DR. MORA)	CENTRO	1	LLENADO DE FUENTE
FUENTES DE LA PLAZA SOLIDARIDAD 3	AV. JUAREZ (ENTRE AV. JUAREZ Y DR. MORA)	CENTRO	1	LLENADO DE FUENTE
FUENTES DE LA PLAZA SOLIDARIDAD 4	AV. JUAREZ (ENTRE AV. JUAREZ Y DR. MORA)	CENTRO	1	LLENADO DE FUENTE
		<b>Subtotal:</b>	<b>11</b>	
	Fuentes	<b>Subtotal</b>	<b>81</b>	
		<b>TOTAL:</b>	<b>219</b>	

## SOS-DGSUS-AP | Anexos

### REPORTE DE LUMINARIAS REPARADAS EN CENTRO HISTÓRICO PERÍMETRO "A"

#### MESONES



RESTABLECIMIENTO DE ITM

#### BALDERAS



CAMBIO DE TECNOLOGÍA

## SOS-DGSUS-AP | Anexos

### REPORTE DE LUMINARIAS REPARADAS EN CENTRO HISTÓRICO PERÍMETRO "A"

DONCELES



JARDÍN SAN MIGUEL



RESTABLECIMIENTO DE ITM



## SOS-DGSUS-AP Centro Histórico | Anexos

### ALAMEDA CENTRAL



CAMBIO DE LÁMPARA





## SOS-DGSUS-IE's | Anexos

### ALAMEDA CENTRAL



### CAMBIO DE BALASTRO

## SOS-DGSUS Fuentes Centro Histórico | Anexos

FUENTE FUNDACIÓN TENOCHTITLAN



ENCENDIDO DE FUENTE

FUENTE PLAZA TLAXCOAQUE



LIMPIEZA GENERAL DE FUENTE, ESPEJO DE AGUA Y ZONAS  
ALEDAÑAS



## SOS-DGSUS Fuentes Centro Histórico | Anexos

FUENTE FUNDACIÓN TENOCHTITLAN



FUENTE PLAZA TLAXCOAQUE



APLICACIÓN DE QUÍMICOS



## SOS-DGSUS-AP | Anexos

### REPORTE DE LUMINARIAS REPARADAS EN CENTRO HISTÓRICO PERÍMETRO "A" SEMANA AL 22 DE ENERO

DIRECCIÓN	ENTRE CALLES	COLONIA	CANTIDAD	INCIDENCIA
JOSÉ MARÍA PINO SUAREZ	REPUBLICA DE EL SALVADOR Y REPUBLICA DE URUGUAY	CENTRO	2	Reposición de luminaria
IGNACIO COMONFORT	REPUBLICA DE PARAGUAY Y REPUBLICA DE HONDURAS	CENTRO	2	Reconexión a líneas de alimentación
CORREO MAYOR	REGINA Y MESONES	CENTRO	2	Reconexión de líneas de alimentación
CORREGIDORA	CIRCUNVALACION Y JUAN DE LA GRANJA	CENTRO	50	Reconexión a líneas de alimentación
20 DE NOVIEMBRE	PLAZA DE LA CONSTITUCIÓN Y REPUBLICA DE URUGUAY	CENTRO	36	Reconexión de líneas de alimentación
REPUBLICA DE EL SALVADOR	JESÚS MARÍA Y LAS CRUCES	CENTRO	1	Reposición de luminaria
REPUBLICA DE CUBA	ALLENDE Y REPUBLICA DE CHILE	CENTRO	31	Reconexión a líneas de alimentación
LORETO	SAN IDELFONSO Y JUSTO SIERRA	CENTRO	13	Restablecimiento de ITM
SAN IDELFONSO	REPUBLICA DE ARGENTINA Y 2ª CALLE DEL CARMEN	CENTRO	21	Reconexión a líneas de alimentación
REPUBLICA DE COLOMBIA	REPUBLICA DE ARGENTINA Y 3ª CALLE DEL CARMEN	CENTRO	1	Reconexión a líneas de alimentación
		<b>SUBTOTAL:</b>	<b>159</b>	



## SOS-DGSUS-AP | Anexos

### REPORTE DE LUMINARIAS REPARADAS EN CENTRO HISTÓRICO PERÍMETRO "A" SEMANA AL 22 DE ENERO

DIRECCIÓN	ENTRE CALLES	COLONIA	CANTIDAD	INCIDENCIA
PLAZA DE LA CONSTITUCIÓN	CORREGIDORA Y MONEDA	Centro	12	Cambio de luminaria
AV. 20 DE NOVIEMBRE	MESONES Y PINO SUAREZ	Centro	30	Reconexión a líneas de alimentación
AV. 20 DE NOVIEMBRE	MESONES Y PLAZA DE LA CONSTITUCIÓN	Centro	16	Reconexión a líneas de alimentación
MEAVE	EJE CENTRAL Y ALDACO	Centro	9	Restablecimiento de ITM
EJE 1 SUR	DR. ANDRADE Y DOCTOR VALENZUELA	Centro	2	Cambio de luminaria
GRAL. MIGUEL ALEMAN	VIDAL ALCOCER Y CJON MIXCALCO	Centro	1	Cambio de luminaria
AV. FRANCISCO I. MADERO	EJE CENTRAL Y FRAY PEDRO DE GANTE	Centro	17	Restablecimiento de ITM
MANUEL DOBLADO	GRANADITAS Y REPUBLICA DE GRANADITAS	Centro	2	Reconexión a líneas de alimentación
EMILIANO ZAPATA	SAN MARCOS Y CIRCUNVALACION	Centro	2	Reconexión a líneas de alimentación
		<b>SUBTOTAL:</b>	<b>91</b>	
	Perímetro "A"	<b>Subtotal:</b>	<b>250</b>	



## SOS-DGSUS-AP | Anexos

### REPORTE DE LUMINARIAS REPARADAS EN CENTRO HISTÓRICO / SEMANA AL 22 DE ENERO

EDIFICIO O MONUMENTO	ENTRE CALLES	COLONIA	CANTIDAD	INCIDENCIA
ALAMEDA CENTRAL	AV. JUAREZ Y AV. HIDALGO (ENTRE DR. MORA Y ANGELA PERALTA)	CENTRO	2	CAMBIO DE BALASTRO
	LUM REP CH	<b>Subtotal:</b>	<b>2</b>	
	AP REPARADO	<b>Subtotal:</b>	<b>252</b>	

### REPORTE DE ILUMINACIÓN ESPECIAL EN CENTRO HISTÓRICO / SEMANA AL 22 DE ENERO

EDIFICIO O MONUMENTO	ENTRE CALLES	COLONIA	CANTIDAD	INCIDENCIA
CASA DE LA PRIMERA IMPRENTA	LIC. VERDAD No. 8	CENTRO	1	DAÑO EN EQUIPO ELÉCTRICO
FUENTE SALTO DEL AGUA	EJE CENTRAL Y AV. ARCOS DE BELEN	CENTRO	1	DAÑO EN EQUIPO ELÉCTRICO
EDIFICIO DE JOYERÍAS	MONTE DE PIEDAD No. 13	CENTRO	1	REPOSICIÓN DE LÍNEAS DE ALIMENTACIÓN
PLAZA DE LA CONSTITUCION	PLAZA DE LA CONSTITUCIÓN No. 1	CENTRO	1	REPOSICIÓN DE LÍNEAS DE ALIMENTACIÓN
	IES	<b>Subtotal:</b>	<b>4</b>	



## SOS-DGSUS | Fuentes Centro Histórico

### REHABILITACIÓN Y MANTENIMIENTO DE FUENTES EN CENTRO HISTÓRICO / SEMANA AL 22 DE ENERO

FUENTE	UBICACIÓN	COLONIA	CANTIDAD	INCIDENCIA
FUENTE FUNDACIÓN TENOCHTITLAN	PLAZA DE LA CONSTITUCION ESQ. JOSE MARIA PINO SUAREZ	CENTRO	1	APLICACION DE QUÍMICOS
FUENTE PLAZA TLAXCOAQUE	TLAXCOAQUE Y DIAGONAL DE 20 DE NOVIEMBRE	CENTRO	1	APLICACION DE QUÍMICOS
FUENTE MERCURIO (ALAMEDA CENTRAL)	AV. JUAREZ Y AV. HIDALGO (ENTRE DR. MORA Y ANGELA PERALTA)	CENTRO	1	APLICACION DE QUÍMICOS
FUENTE PRIMAVERA (ALAMEDA CENTRAL)	AV. JUAREZ Y AV. HIDALGO (ENTRE DR. MORA Y ANGELA PERALTA)	CENTRO	1	APLICACION DE QUÍMICOS
FUENTE NEPTUNO (ALAMEDA CENTRAL)	AV. JUAREZ Y AV. HIDALGO (ENTRE DR. MORA Y ANGELA PERALTA)	CENTRO	1	APLICACION DE QUÍMICOS
FUENTE AMERICAS (ALAMEDA CENTRAL)	AV. JUAREZ Y AV. HIDALGO (ENTRE DR. MORA Y ANGELA PERALTA)	CENTRO	1	APLICACION DE QUÍMICOS
FUENTE DANAIDES (ALAMEDA CENTRAL)	AV. JUAREZ Y AV. HIDALGO (ENTRE DR. MORA Y ANGELA PERALTA)	CENTRO	1	APLICACION DE QUÍMICOS
FUENTE VENUS (ALAMEDA CENTRAL)	AV. JUAREZ Y AV. HIDALGO (ENTRE DR. MORA Y ANGELA PERALTA)	CENTRO	1	APLICACION DE QUÍMICOS
FUENTE NINFA 1 (ALAMEDA CENTRAL)	AV. JUAREZ Y AV. HIDALGO (ENTRE DR. MORA Y ANGELA PERALTA)	CENTRO	1	APLICACION DE QUÍMICOS
FUENTE NINFA 2 (ALAMEDA CENTRAL)	AV. JUAREZ Y AV. HIDALGO (ENTRE DR. MORA Y ANGELA PERALTA)	CENTRO	1	APLICACION DE QUÍMICOS
		<b>Subtotal:</b>	<b>10</b>	



## SOS-DGSUS | Fuentes Centro Histórico

### REHABILITACIÓN Y MANTENIMIENTO DE FUENTES EN CENTRO HISTÓRICO / SEMANA AL 22 DE ENERO

FUENTE	UBICACIÓN	COLONIA	CANTIDAD	INCIDENCIA
FUENTE GEISER HILTON (ALAMEDA CENTRAL)	AV. JUAREZ Y AV. HIDALGO (ENTRE DR. MORA Y ANGELA PERALTA)	CENTRO	1	APLICACION DE QUÍMICOS
FUENTE GEISER MADERO (ALAMEDA CENTRAL)	AV. JUAREZ Y AV. HIDALGO (ENTRE DR. MORA Y ANGELA PERALTA)	CENTRO	1	APLICACION DE QUÍMICOS
FUENTE GEISER TEATRO (ALAMEDA CENTRAL)	AV. JUAREZ Y AV. HIDALGO (ENTRE DR. MORA Y ANGELA PERALTA)	CENTRO	1	APLICACION DE QUÍMICOS
FUENTE GEISER HIDALGO (ALAMEDA CENTRAL)	AV. JUAREZ Y AV. HIDALGO (ENTRE DR. MORA Y ANGELA PERALTA)	CENTRO	1	APLICACION DE QUÍMICOS
FUENTES DE LA PLAZA SOLIDARIDAD 1	AV. JUAREZ (ENTRE AV. JUAREZ Y DR. MORA)	CENTRO	1	APLICACION DE QUÍMICOS
FUENTES DE LA PLAZA SOLIDARIDAD 2	AV. JUAREZ (ENTRE AV. JUAREZ Y DR. MORA)	CENTRO	1	APLICACION DE QUÍMICOS
FUENTES DE LA PLAZA SOLIDARIDAD 3	AV. JUAREZ (ENTRE AV. JUAREZ Y DR. MORA)	CENTRO	1	APLICACION DE QUÍMICOS
FUENTES DE LA PLAZA SOLIDARIDAD 4	AV. JUAREZ (ENTRE AV. JUAREZ Y DR. MORA)	CENTRO	1	APLICACION DE QUÍMICOS
FUENTE SALTO DEL AGUA	EJE CENTRAL Y AV. ARCOS DE BELEN	CENTRO	1	APLICACION DE QUÍMICOS
FUENTE FUNDACION TENOCHTITLAN	PLAZA DE LA CONSTITUCION ESQ. JOSE MARIA PINO SUAREZ	CENTRO	1	LAVADO DE FUENTE
		<b>Subtotal:</b>	<b>10</b>	



## SOS-DGSUS | Fuentes Centro Histórico

### REHABILITACIÓN Y MANTENIMIENTO DE FUENTES EN CENTRO HISTÓRICO / SEMANA AL 22 DE ENERO

FUENTE	UBICACIÓN	COLONIA	CANTIDAD	INCIDENCIA
FUENTE PLAZA TLAXCOAQUE	TLAXCOAQUE Y DIAGONAL DE 20 DE NOVIEMBRE	CENTRO	1	LAVADO DE FUENTE
FUENTE MERCURIO (ALAMEDA CENTRAL)	AV. JUAREZ Y AV. HIDALGO (ENTRE DR. MORA Y ANGELA PERALTA)	CENTRO	1	LAVADO DE FUENTE
FUENTE PRIMAVERA (ALAMEDA CENTRAL)	AV. JUAREZ Y AV. HIDALGO (ENTRE DR. MORA Y ANGELA PERALTA)	CENTRO	1	LAVADO DE FUENTE
FUENTE NEPTUNO (ALAMEDA CENTRAL)	AV. JUAREZ Y AV. HIDALGO (ENTRE DR. MORA Y ANGELA PERALTA)	CENTRO	1	LAVADO DE FUENTE
FUENTE AMERICAS (ALAMEDA CENTRAL)	AV. JUAREZ Y AV. HIDALGO (ENTRE DR. MORA Y ANGELA PERALTA)	CENTRO	1	LAVADO DE FUENTE
FUENTE DANAIDES (ALAMEDA CENTRAL)	AV. JUAREZ Y AV. HIDALGO (ENTRE DR. MORA Y ANGELA PERALTA)	CENTRO	1	LAVADO DE FUENTE
FUENTE VENUS (ALAMEDA CENTRAL)	AV. JUAREZ Y AV. HIDALGO (ENTRE DR. MORA Y ANGELA PERALTA)	CENTRO	1	LAVADO DE FUENTE
FUENTE NINFA 1 (ALAMEDA CENTRAL)	AV. JUAREZ Y AV. HIDALGO (ENTRE DR. MORA Y ANGELA PERALTA)	CENTRO	1	LAVADO DE FUENTE
FUENTE NINFA 2 (ALAMEDA CENTRAL)	AV. JUAREZ Y AV. HIDALGO (ENTRE DR. MORA Y ANGELA PERALTA)	CENTRO	1	LAVADO DE FUENTE
FUENTE GEISER HILTON (ALAMEDA CENTRAL)	AV. JUAREZ Y AV. HIDALGO (ENTRE DR. MORA Y ANGELA PERALTA)	CENTRO	1	LAVADO DE FUENTE
		<b>Subtotal:</b>	<b>10</b>	



## SOS-DGSUS | Fuentes Centro Histórico

### REHABILITACIÓN Y MANTENIMIENTO DE FUENTES EN CENTRO HISTÓRICO / SEMANA AL 22 DE ENERO

FUENTE	UBICACIÓN	COLONIA	CANTIDAD	INCIDENCIA
FUENTE GEISER MADERO (ALAMEDA CENTRAL)	AV. JUAREZ Y AV. HIDALGO (ENTRE DR. MORA Y ANGELA PERALTA)	CENTRO	1	LAVADO DE FUENTE
FUENTE GEISER TEATRO (ALAMEDA CENTRAL)	AV. JUAREZ Y AV. HIDALGO (ENTRE DR. MORA Y ANGELA PERALTA)	CENTRO	1	LAVADO DE FUENTE
FUENTE GEISER HIDALGO (ALAMEDA CENTRAL)	AV. JUAREZ Y AV. HIDALGO (ENTRE DR. MORA Y ANGELA PERALTA)	CENTRO	1	LAVADO DE FUENTE
FUENTES DE LA PLAZA SOLIDARIDAD 1	AV. JUAREZ (ENTRE AV. JUAREZ Y DR. MORA)	CENTRO	1	LAVADO DE FUENTE
FUENTES DE LA PLAZA SOLIDARIDAD 2	AV. JUAREZ (ENTRE AV. JUAREZ Y DR. MORA)	CENTRO	1	LAVADO DE FUENTE
FUENTES DE LA PLAZA SOLIDARIDAD 3	AV. JUAREZ (ENTRE AV. JUAREZ Y DR. MORA)	CENTRO	1	LAVADO DE FUENTE
FUENTES DE LA PLAZA SOLIDARIDAD 4	AV. JUAREZ (ENTRE AV. JUAREZ Y DR. MORA)	CENTRO	1	LAVADO DE FUENTE
FUENTE SALTO DEL AGUA	EJE CENTRAL Y AV. ARCOS DE BELEN	CENTRO	1	LAVADO DE FUENTE
FUENTE MERCURIO (ALAMEDA CENTRAL)	AV. JUAREZ Y AV. HIDALGO (ENTRE DR. MORA Y ANGELA PERALTA)	CENTRO	1	LAVADO PROFUNDO DE FUENTE
FUENTES DE LA PLAZA SOLIDARIDAD 1	AV. JUAREZ (ENTRE AV. JUAREZ Y DR. MORA)	CENTRO	1	LAVADO PROFUNDO DE FUENTE
		<b>Subtotal:</b>	<b>10</b>	



## SOS-DGSUS | Fuentes Centro Histórico

### REHABILITACIÓN Y MANTENIMIENTO DE FUENTES EN CENTRO HISTÓRICO / SEMANA AL 22 DE ENERO

FUENTE	UBICACIÓN	COLONIA	CANTIDAD	INCIDENCIA
FUENTES DE LA PLAZA SOLIDARIDAD 2	AV. JUAREZ (ENTRE AV. JUAREZ Y DR. MORA)	CENTRO	1	LAVADO PROFUNDO DE FUENTE
FUENTES DE LA PLAZA SOLIDARIDAD 3	AV. JUAREZ (ENTRE AV. JUAREZ Y DR. MORA)	CENTRO	1	LAVADO PROFUNDO DE FUENTE
FUENTES DE LA PLAZA SOLIDARIDAD 4	AV. JUAREZ (ENTRE AV. JUAREZ Y DR. MORA)	CENTRO	1	LAVADO PROFUNDO DE FUENTE
FUENTE FUNDACION TENOCHTITLAN	PLAZA DE LA CONSTITUCIÓN ESQ. JOSÉ MARÍA PINO SUAREZ	CENTRO	1	LIMPIEZA DE LA PERIFERIA
FUENTE PLAZA TLAXCOAQUE	TLAXCOAQUE Y DIAGONAL DE 20 DE NOVIEMBRE	CENTRO	1	LIMPIEZA DE LA PERIFERIA
FUENTE MERCURIO (ALAMEDA CENTRAL)	AV. JUAREZ Y AV. HIDALGO (ENTRE DR. MORA Y ANGELA PERALTA)	CENTRO	1	LIMPIEZA DE LA PERIFERIA
FUENTE PRIMAVERA (ALAMEDA CENTRAL)	AV. JUAREZ Y AV. HIDALGO (ENTRE DR. MORA Y ANGELA PERALTA)	CENTRO	1	LIMPIEZA DE LA PERIFERIA
FUENTE NEPTUNO (ALAMEDA CENTRAL)	AV. JUAREZ Y AV. HIDALGO (ENTRE DR. MORA Y ANGELA PERALTA)	CENTRO	1	LIMPIEZA DE LA PERIFERIA
FUENTE AMERICAS (ALAMEDA CENTRAL)	AV. JUAREZ Y AV. HIDALGO (ENTRE DR. MORA Y ANGELA PERALTA)	CENTRO	1	LIMPIEZA DE LA PERIFERIA
FUENTE DANAIDES (ALAMEDA CENTRAL)	AV. JUAREZ Y AV. HIDALGO (ENTRE DR. MORA Y ANGELA PERALTA)	CENTRO	1	LIMPIEZA DE LA PERIFERIA
		<b>Subtotal:</b>	<b>10</b>	



## SOS-DGSUS | Fuentes Centro Histórico

### REHABILITACIÓN Y MANTENIMIENTO DE FUENTES EN CENTRO HISTÓRICO / SEMANA AL 22 DE ENERO

FUENTE	UBICACIÓN	COLONIA	CANTIDAD	INCIDENCIA
FUENTE VENUS (ALAMEDA CENTRAL)	AV. JUAREZ Y AV. HIDALGO (ENTRE DR. MORA Y ANGELA PERALTA)	CENTRO	1	LIMPIEZA DE LA PERIFERIA
FUENTE NINFA 1 (ALAMEDA CENTRAL)	AV. JUAREZ Y AV. HIDALGO (ENTRE DR. MORA Y ANGELA PERALTA)	CENTRO	1	LIMPIEZA DE LA PERIFERIA
FUENTE NINFA 2 (ALAMEDA CENTRAL)	AV. JUAREZ Y AV. HIDALGO (ENTRE DR. MORA Y ANGELA PERALTA)	CENTRO	1	LIMPIEZA DE LA PERIFERIA
FUENTE GEISER HILTON (ALAMEDA CENTRAL)	AV. JUAREZ Y AV. HIDALGO (ENTRE DR. MORA Y ANGELA PERALTA)	CENTRO	1	LIMPIEZA DE LA PERIFERIA
FUENTE GEISER MADERO (ALAMEDA CENTRAL)	AV. JUAREZ Y AV. HIDALGO (ENTRE DR. MORA Y ANGELA PERALTA)	CENTRO	1	LIMPIEZA DE LA PERIFERIA
FUENTE GEISER TEATRO (ALAMEDA CENTRAL)	AV. JUAREZ Y AV. HIDALGO (ENTRE DR. MORA Y ANGELA PERALTA)	CENTRO	1	LIMPIEZA DE LA PERIFERIA
FUENTE GEISER HIDALGO (ALAMEDA CENTRAL)	AV. JUAREZ Y AV. HIDALGO (ENTRE DR. MORA Y ANGELA PERALTA)	CENTRO	1	LIMPIEZA DE LA PERIFERIA
FUENTES DE LA PLAZA SOLIDARIDAD 1	AV. JUAREZ (ENTRE AV. JUAREZ Y DR. MORA)	CENTRO	1	LIMPIEZA DE LA PERIFERIA
FUENTES DE LA PLAZA SOLIDARIDAD 2	AV. JUAREZ (ENTRE AV. JUAREZ Y DR. MORA)	CENTRO	1	LIMPIEZA DE LA PERIFERIA
FUENTES DE LA PLAZA SOLIDARIDAD 3	AV. JUAREZ (ENTRE AV. JUAREZ Y DR. MORA)	CENTRO	1	LIMPIEZA DE LA PERIFERIA
		<b>Subtotal:</b>	<b>10</b>	



## SOS-DGSUS | Fuentes Centro Histórico

### REHABILITACIÓN Y MANTENIMIENTO DE FUENTES EN CENTRO HISTÓRICO / SEMANA AL 22 DE ENERO

FUENTE	UBICACIÓN	COLONIA	CANTIDAD	INCIDENCIA
FUENTES DE LA PLAZA SOLIDARIDAD 4	AV. JUAREZ (ENTRE AV. JUAREZ Y DR. MORA)	CENTRO	1	LIMPIEZA DE LA PERIFERIA
FUENTE SALTO DEL AGUA	EJE CENTRAL Y AV. ARCOS DE BELEN	CENTRO	1	LIMPIEZA DE LA PERIFERIA
FUENTE FUNDACIÓN TENOCHTITLAN	PLAZA DE LA CONSTITUCION ESQ. JOSE MARIA PINO SUAREZ	CENTRO	1	LLENADO DE FUENTE
FUENTE PLAZA TLAXCOAQUE	TLAXCOAQUE Y DIAGONAL DE 20 DE NOVIEMBRE	CENTRO	1	LLENADO DE FUENTE
FUENTE MERCURIO (ALAMEDA CENTRAL)	AV. JUAREZ Y AV. HIDALGO (ENTRE DR. MORA Y ANGELA PERALTA)	CENTRO	1	LLENADO DE FUENTE
FUENTE PRIMAVERA (ALAMEDA CENTRAL)	AV. JUAREZ Y AV. HIDALGO (ENTRE DR. MORA Y ANGELA PERALTA)	CENTRO	1	LLENADO DE FUENTE
FUENTE NEPTUNO (ALAMEDA CENTRAL)	AV. JUAREZ Y AV. HIDALGO (ENTRE DR. MORA Y ANGELA PERALTA)	CENTRO	1	LLENADO DE FUENTE
FUENTE AMERICAS (ALAMEDA CENTRAL)	AV. JUAREZ Y AV. HIDALGO (ENTRE DR. MORA Y ANGELA PERALTA)	CENTRO	1	LLENADO DE FUENTE
FUENTE DANAIDES (ALAMEDA CENTRAL)	AV. JUAREZ Y AV. HIDALGO (ENTRE DR. MORA Y ANGELA PERALTA)	CENTRO	1	LLENADO DE FUENTE
FUENTE VENUS (ALAMEDA CENTRAL)	AV. JUAREZ Y AV. HIDALGO (ENTRE DR. MORA Y ANGELA PERALTA)	CENTRO	1	LLENADO DE FUENTE
		<b>Subtotal:</b>	<b>10</b>	



## SOS-DGSUS | Fuentes Centro Histórico

### REHABILITACIÓN Y MANTENIMIENTO DE FUENTES EN CENTRO HISTÓRICO / SEMANA AL 22 DE ENERO

FUENTE	UBICACIÓN	COLONIA	CANTIDAD	INCIDENCIA
FUENTE NINFA 1 (ALAMEDA CENTRAL)	AV. JUAREZ Y AV. HIDALGO (ENTRE DR. MORA Y ANGELA PERALTA)	CENTRO	1	LLENADO DE FUENTE
FUENTE NINFA 2 (ALAMEDA CENTRAL)	AV. JUAREZ Y AV. HIDALGO (ENTRE DR. MORA Y ANGELA PERALTA)	CENTRO	1	LLENADO DE FUENTE
FUENTE GEISER HILTON (ALAMEDA CENTRAL)	AV. JUAREZ Y AV. HIDALGO (ENTRE DR. MORA Y ANGELA PERALTA)	CENTRO	1	LLENADO DE FUENTE
FUENTE GEISER MADERO (ALAMEDA CENTRAL)	AV. JUAREZ Y AV. HIDALGO (ENTRE DR. MORA Y ANGELA PERALTA)	CENTRO	1	LLENADO DE FUENTE
FUENTE GEISER TEATRO (ALAMEDA CENTRAL)	AV. JUAREZ Y AV. HIDALGO (ENTRE DR. MORA Y ANGELA PERALTA)	CENTRO	1	LLENADO DE FUENTE
FUENTE GEISER HIDALGO (ALAMEDA CENTRAL)	AV. JUAREZ Y AV. HIDALGO (ENTRE DR. MORA Y ANGELA PERALTA)	CENTRO	1	LLENADO DE FUENTE
FUENTES DE LA PLAZA SOLIDARIDAD 1	AV. JUAREZ (ENTRE AV. JUAREZ Y DR. MORA)	CENTRO	1	LLENADO DE FUENTE
FUENTES DE LA PLAZA SOLIDARIDAD 2	AV. JUAREZ (ENTRE AV. JUAREZ Y DR. MORA)	CENTRO	1	LLENADO DE FUENTE
FUENTES DE LA PLAZA SOLIDARIDAD 3	AV. JUAREZ (ENTRE AV. JUAREZ Y DR. MORA)	CENTRO	1	LLENADO DE FUENTE
FUENTES DE LA PLAZA SOLIDARIDAD 4	AV. JUAREZ (ENTRE AV. JUAREZ Y DR. MORA)	CENTRO	1	LLENADO DE FUENTE
FUENTE SALTO DEL AGUA	EJE CENTRAL Y AV. ARCOS DE BELEN	CENTRO	1	LLENADO DE FUENTE
		Subtotal:	10	
	Fuentes	Subtotal	81	
		<b>TOTAL:</b>	<b>337</b>	

## SOS-DGSUS-AP | Anexos

### REPORTE DE LUMINARIAS REPARADAS EN CENTRO HISTÓRICO PERÍMETRO "A"

IGNACIO COMONFORT



CORREO MAYOR



RECONEXIÓN DE LÍNEAS DE ALIMENTACIÓN

## SOS-DGSUS-AP | Anexos

### REPORTE DE LUMINARIAS REPARADAS EN CENTRO HISTÓRICO PERÍMETRO "A"

#### REPÚBLICA DE EL SALVADOR



REPOSICIÓN DE LUMINARIA

#### REPÚBLICA DE CUBA



RECONEXIÓN DE LÍNEAS DE ALIMENTACIÓN

## SOS-DGSUS-AP | Anexos

### REPORTE DE LUMINARIAS REPARADAS EN CENTRO HISTÓRICO PERÍMETRO "A"

#### MEAVE



RESTABLECIMIENTO DE ITM

#### REPÚBLICA DE ECUADOR



RECONEXIÓN DE LÍNEAS DE ALIMENTACIÓN

## SOS-DGSUS-AP Centro Histórico | Anexos

### ALAMEDA CENTRAL



CAMBIO DE BALASTRO





## SOS-DGSUS-AP Centro Histórico | Anexos

### ALAMEDA CENTRAL



CAMBIO DE BALASTRO



## SOS-DGSUS-IE's | Anexos

### PLAZA DE LA CONSTITUCIÓN



RECONEXIÓN DE LÍNEAS DE ALIMENTACIÓN



## SOS-DGSUS Fuentes Centro Histórico | Anexos

FUENTE FUNDACIÓN TENOCHTITLAN



FUENTE PLAZA TLAXCOAQUE



ENCENDIDO DE FUENTE

## SOS-DGSUS Fuentes Centro Histórico | Anexos

FUENTE MERCURIO



FUENTE NEPTUNO



LAVADO PROFUNDO, LIMPIEZA GENERAL, ESPEJO DE AGUA Y ZONAS ALEDAÑAS



## SOS-DGSUS-AP | Seguimiento de Indicadores

**1,017**

Reparaciones a luminarias del perímetro CH  
**ENERO**

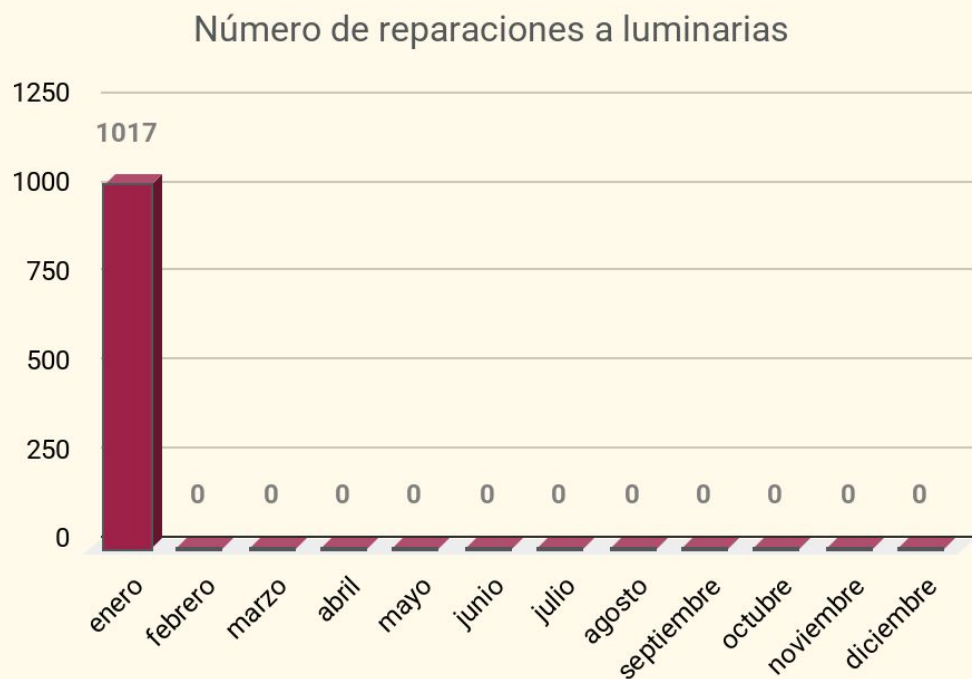



# 05

## SECRETARÍA DE OBRAS Y SERVICIOS

Dirección General de Servicios Urbanos y  
Sustentabilidad - **Subdirección de Limpieza Zona  
Centro**



## SOS-DGSUS-AP | Indicadores

Estrategia	Indicador	Reporte al 28 de enero	U. Medida	Periodicidad	Próximo reporte
Limpieza	01) Barrido de guarnición en PA del CH	12,312.16	kilómetros	quincenal	13 De Febrero
Limpieza	02) Barrido de Corredor peatonal Circuito Plaza de la Constitución	2,716,000	metros cuadrados		
Recolección	03) Residuos sólidos y recolección producto de barrido	9,813.00	metros cúbicos		
	04) Tierra recolectada en PA del CH	102.00	metros cúbicos		
Limpieza	05) Papeleo en área verde	169,960	metros cuadrados		



## SOS-DGSUS-AP | Indicadores

Estrategia	Indicador	Reporte al 28 de enero	U. Medida	Periodicidad	Próximo reporte
Lavado	06) Lavado de papeleras	1,120	piezas	quincenal	13 de Febrero
	07) Lavado en Plazas, calles, corredores semi/peatonales en PA de CH	648,921	metros cuadrados		
	08) Sitio críticos lavados en PA de CH	254	Sitios		
	09) Lavado de mobiliario urbano	12,417	Metros cuadrados		
Recolección	10) Recolección en tiraderos clandestinos en PA de CH (25 tiraderos)	350	sitios		
Limpieza	11) Limpieza de chicles en corredor Madero, Av. Juárez, Av. Hidalgo, Plaza de la Constitución y Corredor Peatonal de Plaza de la Constitución	11,180	piezas		
Eliminación de grafiti	12) Eliminación de grafiti en PA de CH	300.50	metros cuadrados		
Limpieza	13) Retiro de propaganda en PA de CH	3,190	piezas		



## SOS-DGSUS Subdirección de Limpieza Zona Centro | Anexo de indicadores

### ELIMINACIÓN DE GRAFITI

VIALIDAD		Cantidad	U.M.
ZÓCALO PEATONAL DE MONTE DE PIEDAD A PLAZA SEMINARIO AV. JUÁREZ (ALAMEDA CENTRAL)	(VANDÁLICO)	280.00 20.50	M <sup>2</sup>
<b>TOTAL</b>		<b>300.50</b>	<b>M<sup>2</sup></b>



## SOS-DGSUS Subdirección de Limpieza Zona Centro | Anexo de indicadores

### ELIMINACIÓN DE GRAFITI VANDÁLICO 300.50 M<sup>2</sup>

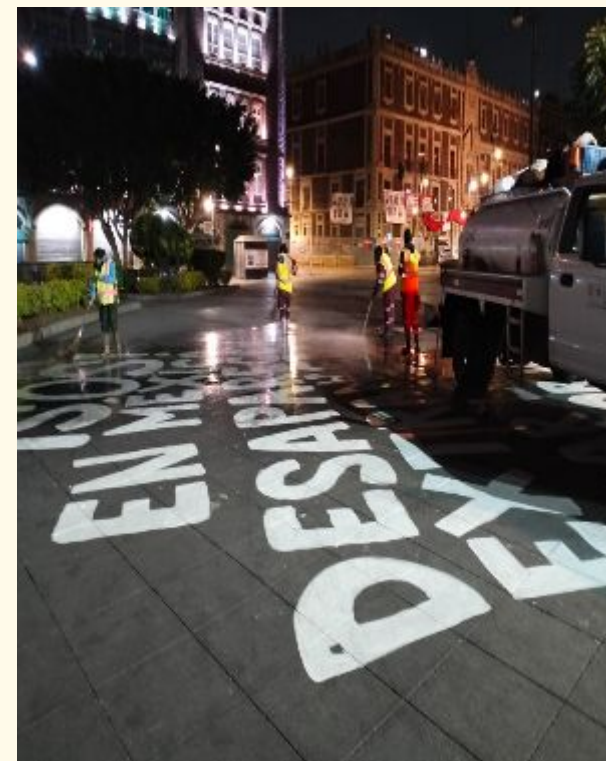



## SOS-DGSUS Subdirección de Limpieza Zona Centro | Anexo de indicadores

### ELIMINACIÓN DE GRAFITI





## SOS-DGSUS Subdirección de Limpieza Zona Centro | Anexo de indicadores

### INFORME DE APOYO REALIZADO A LA SECRETARÍA DE BIENESTAR E IGUALDAD SOCIAL (SEBIEN) PERIMETROS A Y B PERIODO: DEL 15 AL 28 DE ENERO DE 2026

VIALIDAD	UBICACIÓN	DÍAS LABORADOS	FRECUENCIAS DE ATENCIÓN	BARRIDO MANUAL M <sup>2</sup>	RECOLECCIÓN DE RESIDUOS M <sup>3</sup>	OBSERVACIONES
CORREDOR PEATONAL SAN ILDEFONSO	DE DEL CARMEN A REPÚBLICA DE ARGENTINA	9	12	27,000	2.40	
LUIS GONZÁLEZ OBREGÓN	DE REPÚBLICA DE ARGENTINA A REPÚBLICA DE BRASIL	9	12	1,200	2.40	BARRIDO EN CORREDOR SEMI-PEATONAL
PLAZA 23 DE MAYO	BELISARIO DOMÍNGUEZ Y REPÚBLICA DE BRASIL	9	12	29,208	2.500	
CORREDOR PEATONAL LEANDRO VALLE	DE REPÚBLICA DE PERÚ A 23 DE MAYO	9	12	26,880	4.35	
REPÚBLICA DE BRASIL	ESQUINA REPÚBLICA DE COLOMBIA	9	12	1,200	2.60	SE REALIZÓ BARRIDO EN BANQUETA



## SOS-DGSUS Subdirección de Limpieza Zona Centro | Anexo de indicadores

VIALIDAD	UBICACIÓN	DÍAS LABORADOS	FRECUENCIAS DE ATENCIÓN	BARRIDO MANUAL M <sup>2</sup>	RECOLECCIÓN DE RESIDUOS M <sup>3</sup>	OBSERVACIONES
F.C. HIDALGO	ESQUINA PLATINO	1	1	100	4.00	SE REALIZO EL BARRIDO MANUAL EN CAMELLÓN
F.C. HIDALGO	ESQUINA CANAL DEL NORTE	1	1	150	6.00	SE REALIZO EL BARRIDO MANUAL EN JARDÍN
CALZADA DE GUADALUPE	ESQUINA EJE 2 NORTE	1	1	100	5.00	SE REALIZO EL BARRIDO MANUAL EN CAMELLÓN
GLORIETA A CUITLÁHUAC	ESQUINA CON AV. RICARDO FLORES MAGÓN	1	1	200	3.00	SE REALIZO EL BARRIDO MANUAL EN CAMELLÓN
AV. PASEO DE LA REFORMA	(GLORIETA DE LAS MUJERES QUE LUCHAN) ENTRE VERSALLES E IGNACIO RAMÍREZ	6	6	1,200	5.75	SE REALIZO BARRIDO EN ÁREA VERDE



## SOS-DGSUS Subdirección de Limpieza Zona Centro | Anexo de indicadores

VIALIDAD	UBICACIÓN	DÍAS LABORADOS	FRECUENCIAS DE ATENCIÓN	BARRIDO MANUAL M <sup>2</sup>	RECOLECCIÓN DE RESIDUOS M <sup>3</sup>	OBSERVACIONES
CALLEJÓN DE ECUADOR	ENTRE REPÚBLICA DE BRASIL Y REPÚBLICA DE ARGENTINA	1	1	1,375	30.00	SE REALIZO EL BARRIDO MANUAL EN CAMELLÓN
DR. RIO DE LA LOZA	ESQUINA DR. RAFAEL LUCIO	1	1	100	3.50	SE REALIZO EL BARRIDO MANUAL EN CAMELLÓN
DR. RIO DE LA LOZA	ENTRE DR. ANDRADE Y DR. VALENZUELA	1	1	100	4.00	SE REALIZO EL BARRIDO MANUAL EN CAMELLÓN
AV. FRAY SERVANDO TERESA DE MIER	ENTRE ISABEL LA CATÓLICA Y SIMÓN BOLÍVAR	1	1	100	3.00	SE REALIZO EL BARRIDO MANUAL EN CAMELLÓN
PLAZA TLAXCOAQUE	FRAY SERVANDO TERESA DE MIER, ESQUINA DIAGONAL 20 DE NOVEIMBRE	1	1	200	6.00	



## SOS-DGSUS Subdirección de Limpieza Zona Centro | Anexo de indicadores

VIALIDAD	UBICACIÓN	DÍAS LABORADOS	FRECUENCIAS DE ATENCIÓN	BARRIDO MANUAL M <sup>2</sup>	RECOLECCIÓN DE RESIDUOS M <sup>3</sup>	OBSERVACIONES
FERNANDO DE ALVA	ESQUINA SAN ANTONIO ABAD	1	1	100	3.00	SE REALIZO EL BARRIDO MANUAL EN BANQUETA
PLAZA DE LA CONCEPCIÓN	DE BELISARIO DOMINGUEZ A REPÚBLICA DE PERÚ	1	1	3,000	0.50	

## SOS-DGSUS Subdirección de Limpieza Zona Centro | Anexo de indicadores

ACTIVIDADES DE LIMPIEZA EN EL  
CORREDOR PEATONAL SAN  
ILDEFONSO, EN APOYO A LA  
SECRETARÍA DEL BIENESTAR E  
IGUALDAD SOCIAL (SEBIEN) Y LA  
SECRETARÍA DE SEGURIDAD  
CIUDADANA (SSC)





## SOS-DGSUS Subdirección de Limpieza Zona Centro | Anexo de indicadores

ACTIVIDADES DE LIMPIEZA EN CALLE LUIS GONZÁLEZ OBREGÓN, EN APOYO A LA SECRETARÍA DEL BIENESTAR E IGUALDAD SOCIAL (SEBIEN) Y LA SECRETARÍA DE SEGURIDAD CIUDADANA (SSC)

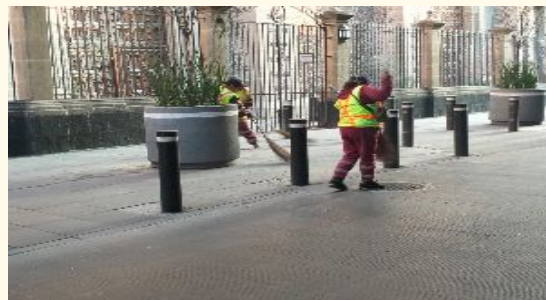
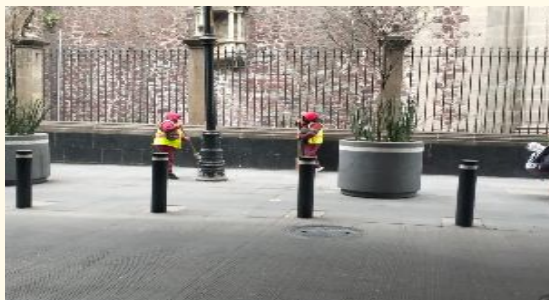

## SOS-DGSUS Subdirección de Limpieza Zona Centro | Anexo de indicadores

ACTIVIDADES DE LIMPIEZA EN PLAZA 23 DE MAYO, EN APOYO A LA SECRETARÍA DEL BIENESTAR E IGUALDAD SOCIAL (SEBIEN) Y LA SECRETARÍA DE SEGURIDAD CIUDADANA (SSC)





## SOS-DGSUS Subdirección de Limpieza Zona Centro | Anexo de indicadores

**ACTIVIDADES DE LIMPIEZA EN LEANDRO VALLE, EN APOYO A LA SECRETARÍA DEL BIENESTAR E IGUALDAD SOCIAL (SEBIEN) Y LA SECRETARÍA DE SEGURIDAD CIUDADANA (SSC)**

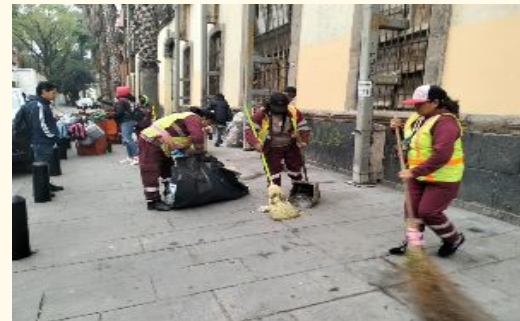



## SOS-DGSUS Subdirección de Limpieza Zona Centro | Anexo de indicadores

ACTIVIDADES DE LIMPIEZA EN  
REPUBLICA DE BRASIL Y  
REPUBLICA DE BOLIVIA, EN  
APOYO A LA SECRETARÍA DEL  
BIENESTAR E IGUALDAD SOCIAL  
(SEBIEN) Y LA SECRETARÍA DE  
SEGURIDAD CIUDADANA (SSC)

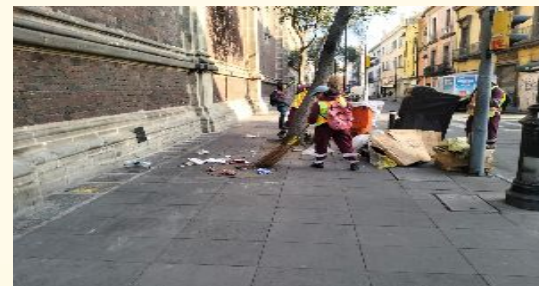
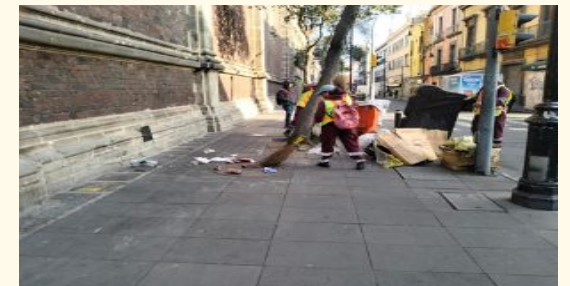

## SOS-DGSUS Subdirección de Limpieza Zona Centro | Anexo de indicadores

**ACTIVIDADES DE LIMPIEZA EN F.C. HIDALGO ESQUINA PLATINO, POR EL RETIRO DE PERSONAS EN SITUACIÓN VULNERABLE EN APOYO A LA SECRETARÍA DEL BIENESTAR E IGUALDAD SOCIAL (SEBIEN), EN ACOMPAÑAMIENTO DE LA POLICIA TURÍSTICA DE LA SECRETARÍA DE SEGURIDAD CIUDADANA (SSC).**



## SOS-DGSUS Subdirección de Limpieza Zona Centro | Anexo de indicadores

**ACTIVIDADES DE LIMPIEZA EN F.C. HIDALGO ESQUINA CANAL DEL NORTE, POR EL RETIRO DE PERSONAS EN SITUACIÓN VULNERABLE EN APOYO A LA SECRETARÍA DEL BIENESTAR E IGUALDAD SOCIAL (SEBIEN), EN ACOMPAÑAMIENTO DE LA POLICIA TURÍSTICA DE LA SECRETARÍA DE SEGURIDAD CIUDADANA (SSC).**



## SOS-DGSUS Subdirección de Limpieza Zona Centro | Anexo de indicadores

**ACTIVIDADES DE LIMPIEZA EN CALZADA DE GUADALUPE, ESQUINA EJE 2 NORTE, POR EL RETIRO DE PERSONAS EN SITUACIÓN VULNERABLE EN APOYO A LA SECRETARÍA DEL BIENESTAR E IGUALDAD SOCIAL (SEBIEN), EN ACOMPAÑAMIENTO DE LA POLICIA TURÍSTICA DE LA SECRETARÍA DE SEGURIDAD CIUDADANA (SSC).**



## SOS-DGSUS Subdirección de Limpieza Zona Centro | Anexo de indicadores

**ACTIVIDADES DE LIMPIEZA EN GLORIETA DE CUITLÁHUAC, ESQUINA CON AV. RICARDO FLORES MAGÓN POR EL RETIRO DE PERSONAS EN SITUACIÓN VULNERABLE EN APOYO A LA SECRETARÍA DEL BIENESTAR E IGUALDAD SOCIAL (SEBIEN), EN ACOMPAÑAMIENTO DE LA POLICIA TURÍSTICA DE LA SECRETARÍA DE SEGURIDAD CIUDADANA (SSC).**





## SOS-DGSUS Subdirección de Limpieza Zona Centro | Anexo de indicadores

ACTIVIDADES DE LIMPIEZA EN AV. PASEO DE LA REFORMA, ENTRE VERSALLES E IGNACIO RAMIREZ, (GLORIETA DE LAS MUJERES QUE LUCHAN), POR EL RETIRO DE PERSONAS EN SITUACION VULNERABLE EN APOYO A LA SECRETARIA DEL BIENESTAR E IGUALDAD SOCIAL (SEBIEN) Y EN ACOMPAÑAMIENTO DE LA POLICIA TURISTICA DE LA SECRETARIA DE SEGURIDAD CIUDADANA (SSC)



## SOS-DGSUS Subdirección de Limpieza Zona Centro | Anexo de indicadores

ACTIVIDADES DE LIMPIEZA EN CALLEJÓN DE ECUADOR, DONDE PARTICIPAN LA AUTORIDAD DEL CENTRO HISTÓRICO, LA SUBSECRETARÍA DE CONCENTRACIÓN POLÍTICA DE LA SECRETARÍA DE GOBIERNO, PROTECCIÓN CIVIL METRO, LA SECRETARÍA DEL BIENESTAR E IGUALDAD SOCIAL (SEBIEN), EN ACOMPAÑAMIENTO DE LA POLICÍA TURÍSTICA DE LA SECRETARÍA DE SEGURIDAD CIUDADANA (SSC).

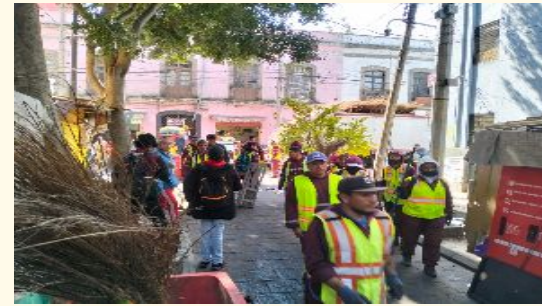
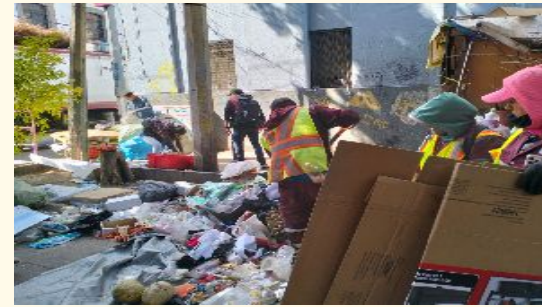



## SOS-DGSUS Subdirección de Limpieza Zona Centro | Anexo de indicadores

ACTIVIDADES DE LIMPIEZA EN CALLEJÓN DE ECUADOR, DONDE PARTICIPAN LA AUTORIDAD DEL CENTRO HISTÓRICO, LA SUBSECRETARÍA DE CONCENTRACIÓN POLÍTICA DE LA SECRETARÍA DE GOBIERNO, PROTECCIÓN CIVIL METRO, LA SECRETARÍA DEL BIENESTAR E IGUALDAD SOCIAL (SEBIEN), EN ACOMPAÑAMIENTO DE LA POLICIA TURÍSTICA DE LA SECRETARÍA DE SEGURIDAD CIUDADANA (SSC).





## SOS-DGSUS Subdirección de Limpieza Zona Centro | Anexo de indicadores

**ACTIVIDADES DE LIMPIEZA EN DR. RIO DE LA LOZA, ESQUINA DR. RAFAEL LUCIO, POR EL RETIRO DE PERSONAS EN SITUACIÓN VULNERABLE EN APOYO A LA SECRETARÍA DEL BIENESTAR E IGUALDAD SOCIAL (SEBIEN), EN ACOMPAÑAMIENTO DE LA SECRETARÍA DE SEGURIDAD CIUDADANA (SSC)**





## SOS-DGSUS Subdirección de Limpieza Zona Centro | Anexo de indicadores

**ACTIVIDADES DE LIMPIEZA EN AV. DR. RIO DE LA LOZA, ENTRE DR. ANDRADE Y DR. VALENZUELA, POR EL RETIRO DE PERSONAS EN SITUACIÓN VULNERABLE EN APOYO A LA SECRETARÍA DEL BIENESTAR E IGUALDAD SOCIAL (SEBIEN), EN ACOMPAÑAMIENTO DE LA SECRETARÍA DE SEGURIDAD CIUDADANA (SSC)**





## SOS-DGSUS Subdirección de Limpieza Zona Centro | Anexo de indicadores

**ACTIVIDADES DE LIMPIEZA EN AV. FRAY SERVANDO TERESA DE MIER, ENTRE ISABEL LA CATÓLICA Y SIMÓN BOLÍVAR, POR EL RETIRO DE PERSONAS EN SITUACIÓN VULNERABLE EN APOYO A LA SECRETARÍA DEL BIENESTAR E IGUALDAD SOCIAL (SEBIEN), EN ACOMPAÑAMIENTO DE LA SECRETARÍA DE SEGURIDAD CIUDADANA (SSC)**



## SOS-DGSUS Subdirección de Limpieza Zona Centro | Anexo de indicadores



**ACTIVIDADES DE LIMPIEZA EN PLAZA TLAXCOAQUE, POR EL RETIRO DE PERSONAS EN SITUACIÓN VULNERABLE EN APOYO A LA SECRETARÍA DEL BIENESTAR E IGUALDAD SOCIAL (SEBIEN), EN ACOMPAÑAMIENTO DE LA SECRETARÍA DE SEGURIDAD CIUDADANA (SSC)**





## SOS-DGSUS Subdirección de Limpieza Zona Centro | Anexo de indicadores

**ACTIVIDADES DE LIMPIEZA EN FERNANDO DE ALVA, ESQUINA SAN ANTONIO ABAD, POR EL RETIRO DE PERSONAS EN SITUACIÓN VULNERABLE EN APOYO A LA SECRETARÍA DEL BIENESTAR E IGUALDAD SOCIAL (SEBIEN), EN ACOMPAÑAMIENTO DE LA SECRETARÍA DE SEGURIDAD CIUDADANA (SSC)**



## SOS-DGSUS Subdirección de Limpieza Zona Centro | Anexo de indicadores



**ACTIVIDADES DE LIMPIEZA EN PLAZA CONCEPCIÓN, POR LOS ACUERDOS DE LA MESA INTERINSTITUCIONAL DE PERSONAS EN SITUACIÓN DE CALLE Y TRABAJO INFANTIL, LA CUAL PRESIDE LA AUTORIDAD DEL CENTRO HISTÓRICO, CON LA PARTICIPACIÓN DE LA SECRETARÍA DEL BIENESTAR E IGUALDAD SOCIAL (SEBIEN), EN ACOMPAÑAMIENTO DE LA SECRETARÍA DE SEGURIDAD CIUDADANA (SSC)**



## SOS-DGSUS Subdirección de Limpieza Zona Centro | Anexo de indicadores

ACTIVIDADES DE LIMPIEZA EN SAN ILDEFONSO,  
(PLAZA TLAXCALA)





## SOS-DGSUS Subdirección de Limpieza Zona Centro | Anexo de indicadores

**APOYO DE LIMPIEZA POR EL 1ER. DESFILE  
DEL "HEROICO CUERPO DE BOMBEROS DE  
LA CDMX, 170 ANIVERSARIO"**



## SOS-DGSUS Subdirección de Limpieza Zona Centro | Anexo de indicadores

LIMPIEZA EN PLAZA DE LA CONSTITUCIÓN, POR LAS "AUDIENCIAS ZOCALO DE GOBIERNO CIUDADANO", PARA ATENDER DIRECTAMENTE LAS DEMANDAS, NECESIDADES, PROPUESTAS Y PROBLEMÁTICAS DE LOS CAPITALINOS, POR PARTE DE LA JEFA DE GOBIERNO, LA LIC. CLARA MARINA BRUGADA MÓLINA.





## SOS-DGSUS Subdirección de Limpieza Zona Centro | Anexo de indicadores

LIMPIEZA EN PLAZA DE LA CONSTITUCIÓN, POR LAS "AUDIENCIAS ZÓCALO DE GOBIERNO CIUDADANO", PARA ATENDER DIRECTAMENTE LAS DEMANDAS, NECESIDADES, PROPUESTAS Y PROBLEMÁTICAS DE LOS CAPITALINOS, POR PARTE DE LA JEFA DE GOBIERNO, LA LIC. CLARA MARINA BRUGADA MOLINA.

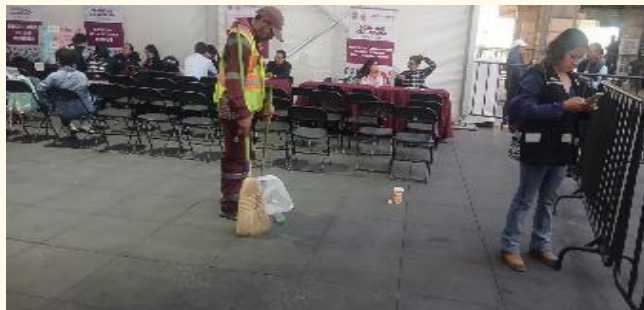



## SOS-DGSUS Subdirección de Limpieza Zona Centro | Anexo de indicadores

### BARRIDO MANUAL

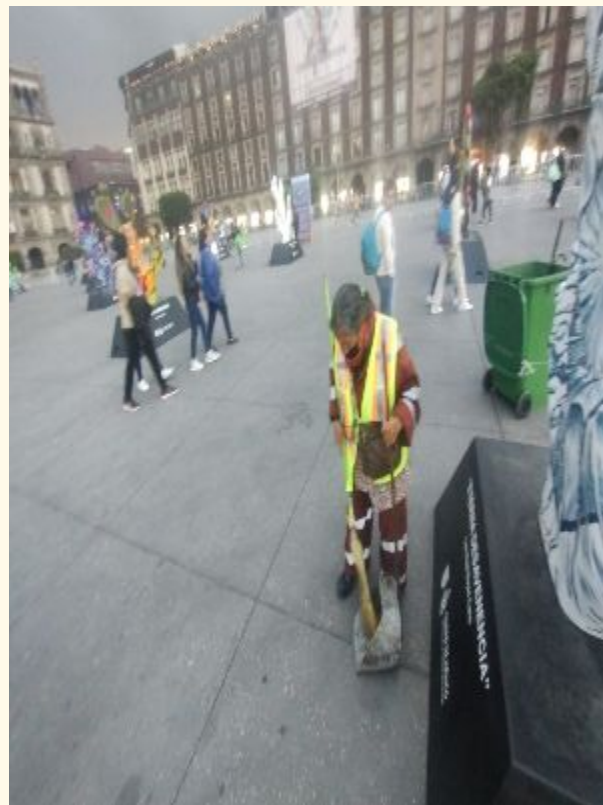



## SOS-DGSUS Subdirección de Limpieza Zona Centro | Anexo de indicadores

# RECOLECCIÓN DE RESIDUOS SÓLIDOS





## SOS-DGSUS Subdirección de Limpieza Zona Centro | Anexo de indicadores

# RECOLECCIÓN DE TIRADEROS CLANDESTINOS

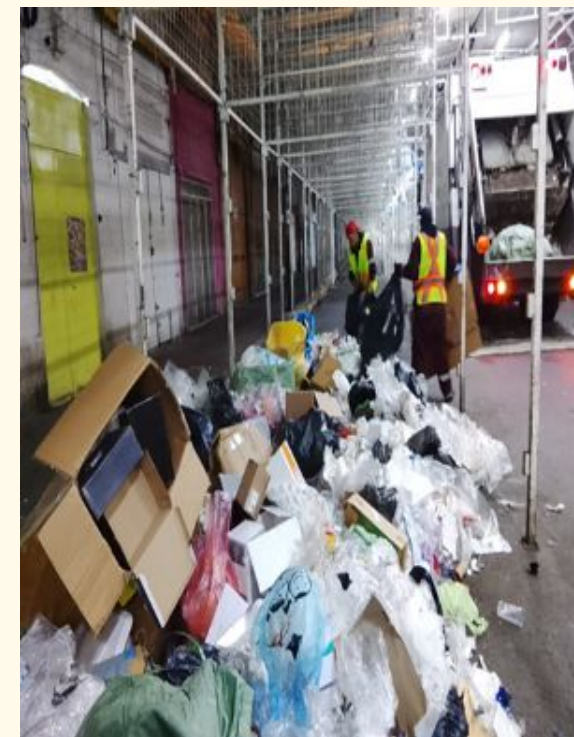
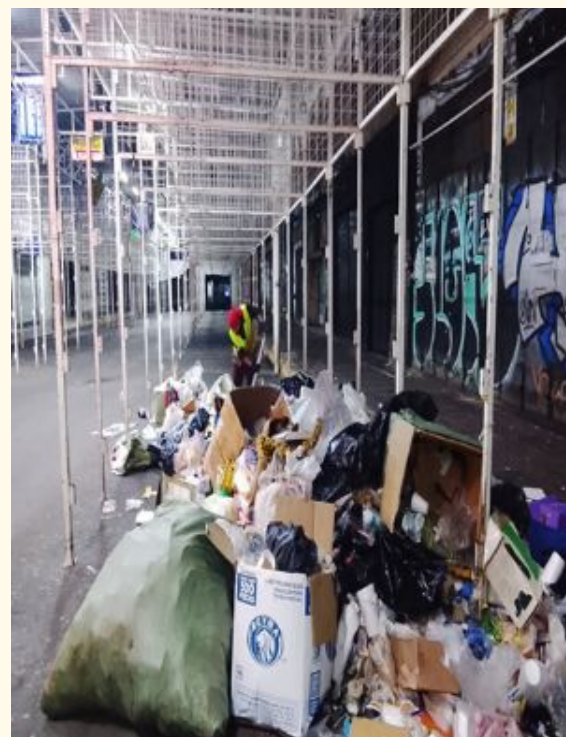

## SOS-DGSUS Subdirección de Limpieza Zona Centro | Anexo de indicadores

### LAVADO

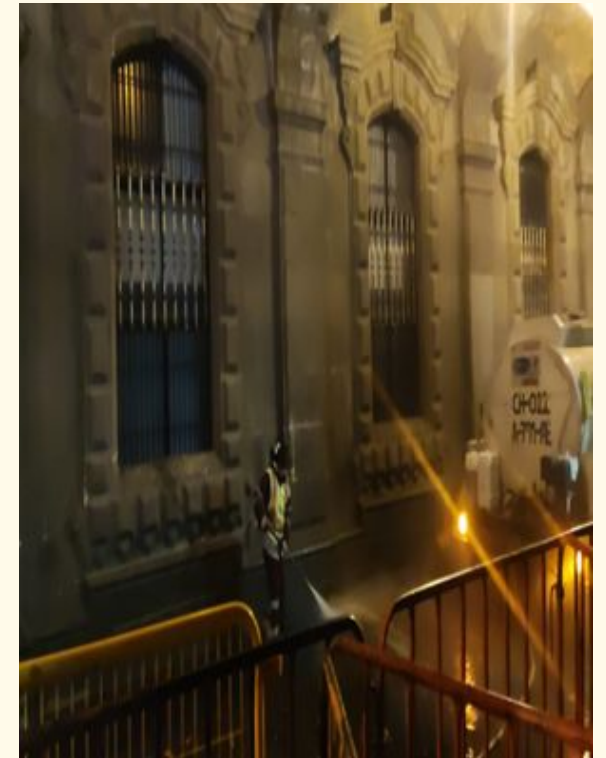
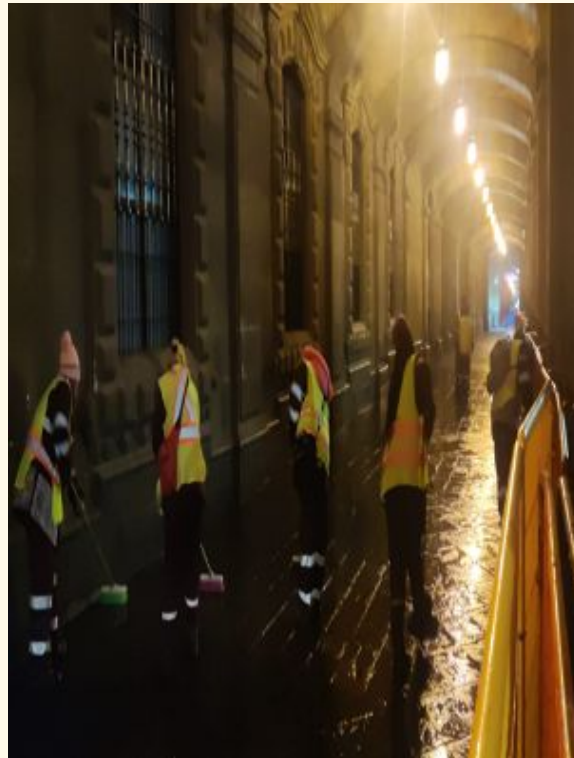



## SOS-DGSUS Subdirección de Limpieza Zona Centro | Anexo de indicadores

**LAVADO  
PAPELERAS**

**DE**



**RETIRO  
PROPAGANDA**

**DE**





## SOS-DGSUS Subdirección de Limpieza Zona Centro | Anexo de indicadores

### RETIRO DE CHICLES

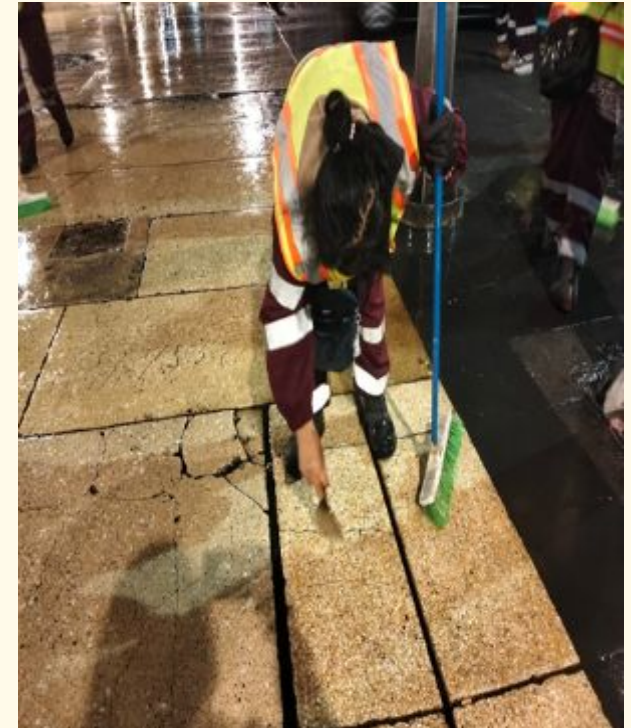
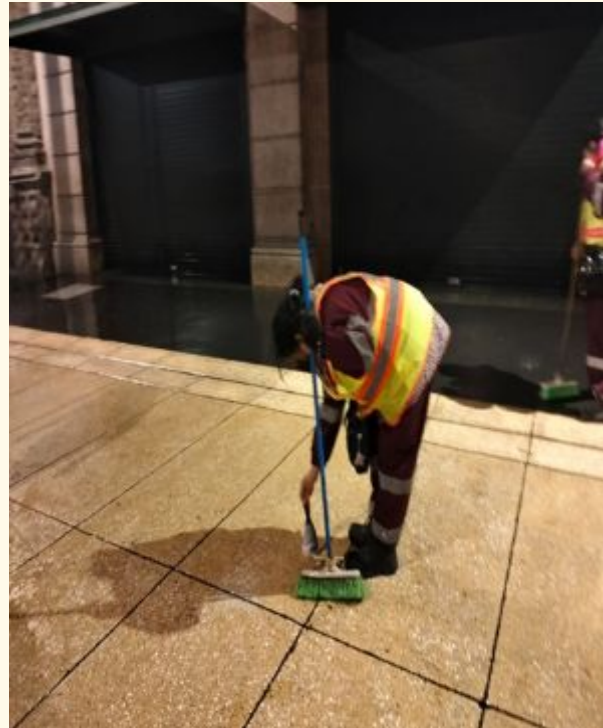



SOS-DGSUS Subdirección de Limpieza Zona Centro | **Anexo de indicadores**

# ALAMEDA CENTRAL



## SOS-DGSUS Subdirección de Limpieza Zona Centro | Anexo de indicadores

ACTIVIDADES DE LIMPIEZA, EN ALAMEDA CENTRAL, DE LUIS MOYA A (HEMICICLO A JUAREZ), POR EL RECITAL DE POESÍA DE PALESTINA, EVENTO POLÍTICO-CULTURAL, CON EL PROPOSITO DE VISIBILIZAR Y CONDENAR EN INTERVENCIONISMO INTERNACIONAL Y EL AVANCE DE LA ULTRADERECHA EN EL MUNDO, PROMOVRIENDO EL DIALOGO CRÍTICO, LA REFLEXIÓN SOCIAL Y LA PARTICIPACIÓN CIUDADANA.

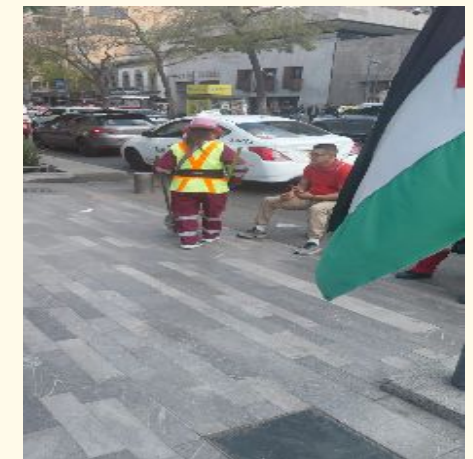
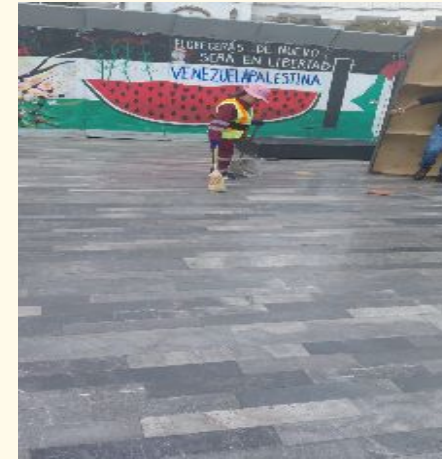

## SOS-DGSUS Subdirección de Limpieza Zona Centro | Anexo de indicadores

**ACTIVIDADES DE LIMPIEZA, EN ALAMEDA CENTRAL, (HEMICICLO A JUÁREZ), EN APOYO BRINDADO AL C. HUGO VELASCO PACHECO, ENLACE EN LA SECRETARÍA DE ADMINISTRACIÓN Y FINANZAS DE LA CIUDAD DE MÉXICO.**





## SOS-DGSUS Subdirección de Limpieza Zona Centro | Gráficas de indicadores

ACTIVIDADES DE LIMPIEZA, EN ALAMEDA CENTRAL, (HEMICICLO A JUÁREZ), POR LA CONCENTRACIÓN POR PARTE DEL MOVIMIENTO INDÍGENA ARTESANAL ORIGINARIO DE LA CIUDAD DE MÉXICO, DERIVADO DE LA CONFERENCIA DE PRENSA, DONDE SOLICITAN LA PUBLICACIÓN EN LA GACETA OFICIAL DE LA FESTIVIDAD DEL DÍA INTERNACIONAL DE LA LENGUA.





## SOS-DGSUS Subdirección de Limpieza Zona Centro | Anexo de indicadores

# 36,936.48 m<sup>3</sup>

**Barrido manual en guarnición**  
acumulado del 15 de enero de 2026 al 28 de  
enero de 2026

Barrido manual en guarnición

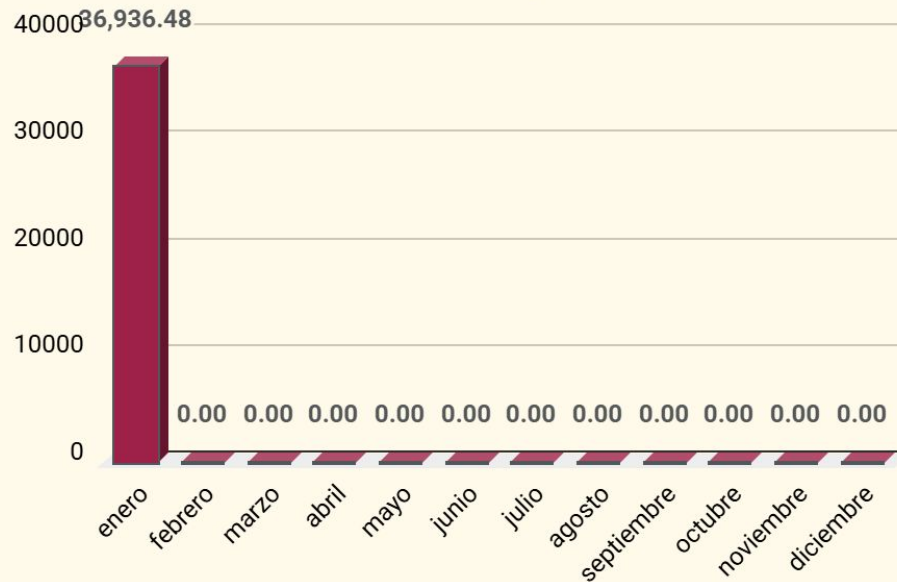

# 311 m<sup>3</sup>

**Tierra recolectada en PA del CH**  
acumulado del 15 de enero de 2026 al 28 de  
enero de 2026

Recolección de tierra

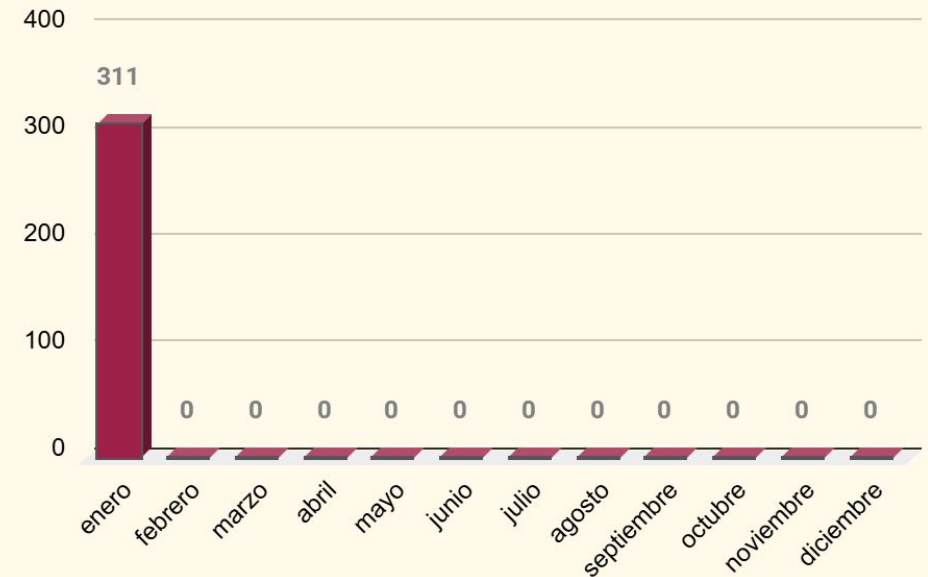



## SOS-DGSUS Subdirección de Limpieza Zona Centro | Anexo de indicadores

# 8,897 pzas

Retiro de propaganda PA de CH  
acumulado del 15 de enero de 2026 al 28 de  
enero de 2026

Retiro de propaganda

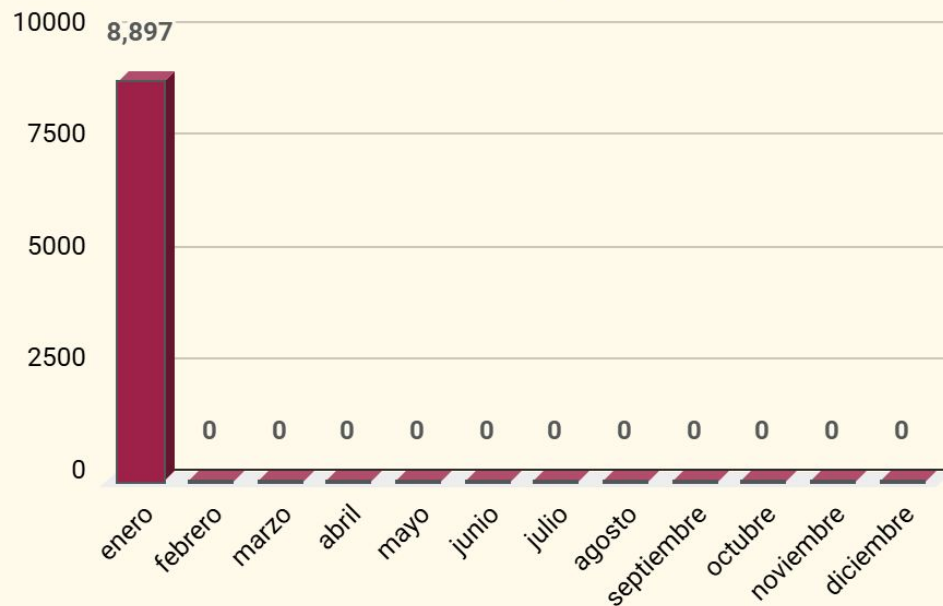

# 19,136 pzas

Limpieza de chicles en corredor Madero Av. Juárez, Av. Hidalgo, Plaza de  
la Constitución y Corredor Peatonal de Plaza de la Constitución y Alameda  
Central  
acumulado del 15 de enero de 2026 al 28 de  
enero de 2026

Piezas de chicles retiradas en el perímetro "A"

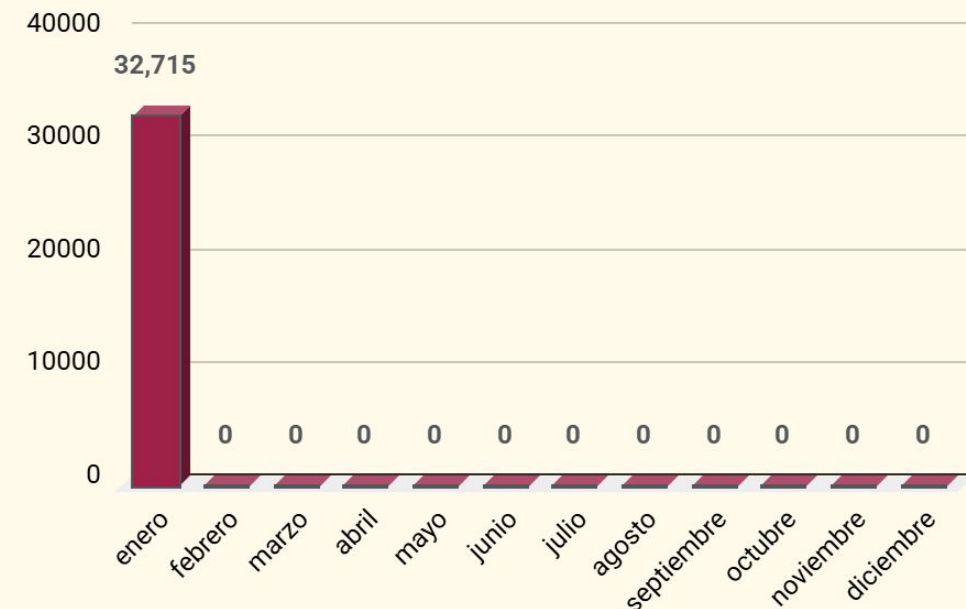



## SOS-DGSUS Subdirección de Limpieza Zona Centro | Anexo de indicadores

# 362.5 m<sup>2</sup>

Eliminación de grafiti en PA de CH  
acumulado del 15 de enero de 2026 al 28 de  
enero de 2026

Eliminación de grafiti

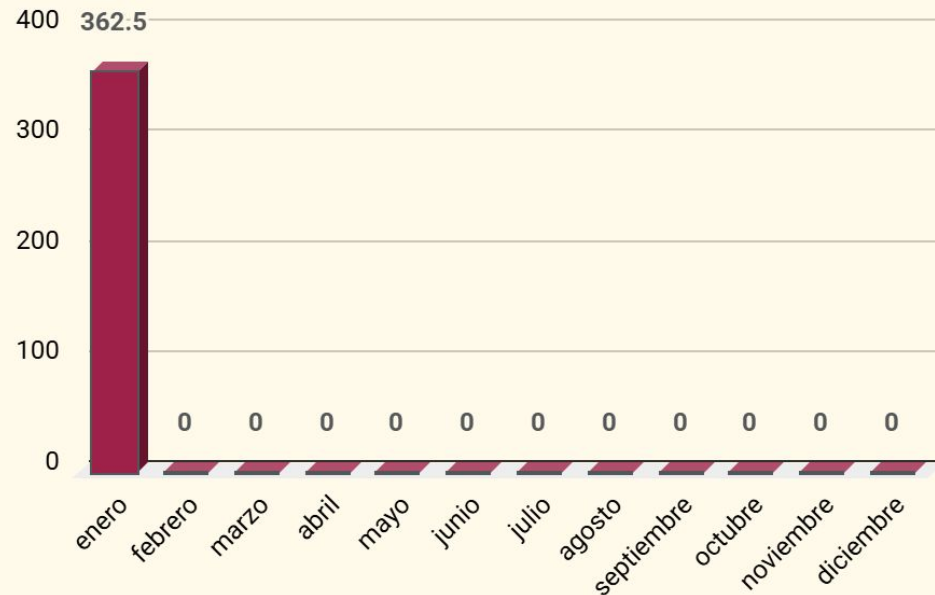

# 32,566.50 pzas

Recolección diaria de 25 tiraderos clandestinos  
acumulado del 15 de enero de 2026 al 28 de  
enero de 2026

Recolección de residuos sólidos levantados en tiraderos clandestinos

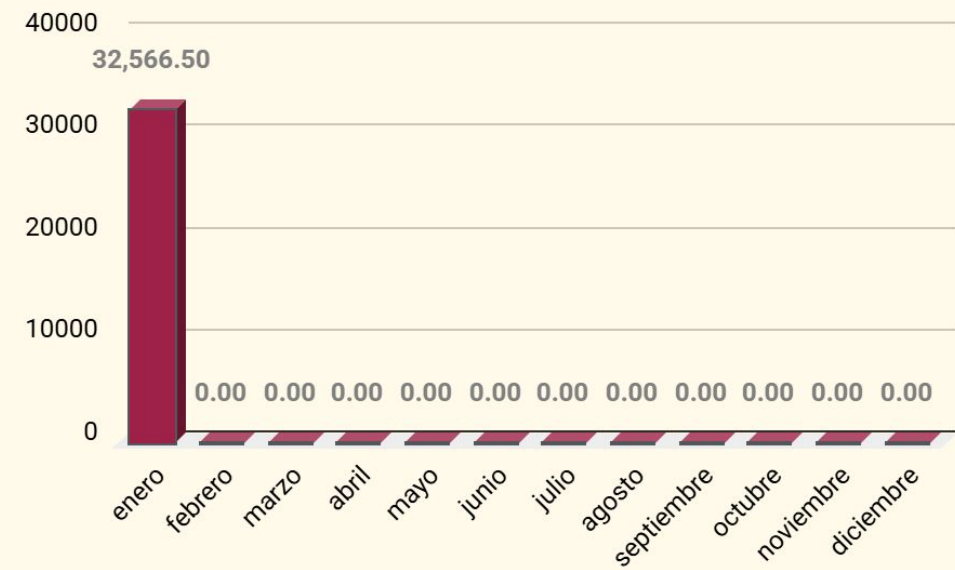



06

# SISTEMA DE TRANSPORTE COLECTIVO METRO



## STC-Metro | Indicadores

Estrategia	Indicador	Reporte del 16 al 29 de enero	U. Medida	Periodicidad	Próximo reporte
Atención de incidencias	01) Escaleras eléctricas fuera de servicio por <u>modernización</u> / <u>mantenimiento</u> de las <b>75</b> ubicadas en las estaciones del <b>CH</b>	<b>4</b>	Unidades fuera de servicio por Mod. / Mant.	quincenal	30 de Enero de 2025
Atención de incidencias	02) Elevadores fuera de servicio por <u>modernización</u> / <u>mantenimiento</u> de los <b>19</b> ubicados en las estaciones del <b>CH</b>	<b>1</b>	Unidades fuera de servicio por Mod. / Mant.		

ESCALERAS			
Perímetro A		Perímetro B	
Bellas Artes	Línea 8	Balderas	Línea 1

ELEVADORES	
Juárez	Línea 3



## STC-Metro | Indicadores

### DIRECCIÓN DE INSTALACIONES FIJAS / GERENCIA DE INSTALACIONES MECÁNICAS Y VÍAS COORDINACIÓN DE INSTALACIONES HIDRÁULICAS Y MECÁNICAS

#### ESTADO DE OPERACIÓN DE LAS ESCALERAS ELECTROMECAÑICAS DE LA RED DEL S.T.C INSTALADAS EN EL CENTRO HISTÓRICO

 <b>SISTEMA DE TRANSPORTE COLECTIVO</b>				<b>DIRECCIÓN DE INSTALACIONES FIJAS</b> <b>GERENCIA DE INSTALACIONES MECÁNICAS Y VÍAS</b> <b>COORDINACIÓN DE INSTALACIONES HIDRÁULICAS Y MECÁNICAS</b>													 <b>2026</b> año de <b>Margarita Maza</b>		 <b>2026</b> AÑO MUNDIALISTA	
ESTADO DE OPERACIÓN DE LAS ESCALERAS ELECTROMECAÑICAS DE LA RED DEL S.T.C. INSTALADAS EN EL CENTRO HISTÓRICO																				
N°	LÍNEA	ESTACIÓN	ESCALERA	OPERÓ CORRECTAMENTE Del 16 al 29 de enero de 2026													OBSERVACIONES			
				16 V	17 S	18 D	19 L	20 M	21 M	22 J	23 V	24 S	25 D	26 L	27 M	28 M		29 J		
<b>PERIMETRO A</b>																				
33	0	Bellas Artes	N/.														DAÑADO/DE TENIDA EN CONDICIONES DE OPERACIÓN			
<b>PERIMETRO B</b>																				
42	1	Balderas	7676	NO	NO	NO	NO	NO	NO	NO	NO	NO	NO	NO	NO	NO	PASAMANOS IZQUIERDO DAÑADO			
			<b>Línea</b>	<b>Escaleras Instaladas</b>			<b>Escaleras detenidas hasta el 28 de enero del 2026 a las 23:59</b>													
				<b>Perime. A</b>	<b>Perime. B</b>	<b>TOTAL</b>	<b>Perime. A</b>	<b>Perime. B</b>	<b>TOTAL</b>											
			1	6	13	19	0	1	1											
			2	18	0	18	0	0	0											
			3	6	6	12	0	0	0											
			4	0	4	4	0	0	0											
			8	5	9	14	3	0	3											
			B	0	8	8	0	0	0											
			<b>TOTAL</b>	<b>35</b>	<b>40</b>	<b>75</b>	<b>3</b>	<b>1</b>	<b>4</b>											



## STC-Metro | Indicadores

### DIRECCIÓN DE INSTALACIONES FIJAS / GERENCIA DE INSTALACIONES MECÁNICAS Y VÍAS COORDINACIÓN DE INSTALACIONES HIDRÁULICAS Y MECÁNICAS

#### ESTADO DE OPERACIÓN DE LOS ELEVADORES DE LA RED DEL S.T.C. INSTALADOS EN EL CENTRO HISTÓRICO

				<b>DIRECCIÓN DE INSTALACIONES FIJAS</b> <b>GERENCIA DE INSTALACIONES MECÁNICAS Y VÍAS</b> <b>COORDINACIÓN DE INSTALACIONES HIDRÁULICAS Y MECÁNICAS</b> ESTADO DE OPERACIÓN DE LOS ELEVADORES DE LA RED DEL S.T.C. INSTALADOS EN EL CENTRO HISTÓRICO													OBSERVACIONES	
				OPERÓ CORRECTAMENTE Del 16 al 29 de enero de 2026														
N°	LÍNEA	ESTACIÓN	ELEVADOR	16 M	17 J	18 V	19 S	20 M	21 M	22 J	23 V	24 S	25 D	26 L	27 M	28 M	29 J	
<b>PERÍMETRO A</b>																		
1	1	Pino Suárez	PIN1-ET1	SÍ	SÍ	SÍ	SÍ	SÍ	SÍ	SÍ	SÍ	SÍ	SÍ	SÍ	SÍ	SÍ	SÍ	
2	1	Pino Suárez	PIN1-ET2	SÍ	SÍ	SÍ	SÍ	SÍ	SÍ	SÍ	SÍ	SÍ	SÍ	SÍ	SÍ	SÍ	SÍ	
3	2	Pino Suárez	PIN2-ET1	SÍ	SÍ	SÍ	SÍ	SÍ	SÍ	SÍ	SÍ	SÍ	SÍ	SÍ	SÍ	SÍ	SÍ	
4	2	Pino Suárez	PIN-2-ET2	SÍ	SÍ	SÍ	SÍ	SÍ	SÍ	SÍ	SÍ	SÍ	SÍ	SÍ	SÍ	SÍ	SÍ	
5	2	Zócalo	ZOC2-ET1	SÍ	SÍ	SÍ	SÍ	SÍ	SÍ	SÍ	SÍ	SÍ	SÍ	SÍ	SÍ	SÍ	SÍ	
6	2	Zócalo	ZOC-2-ET2	SÍ	NO	NO	SÍ	SÍ	SÍ	SÍ	SÍ	SÍ	SÍ	SÍ	SÍ	SÍ	SÍ	FALLA INTERMITENTE ES NECESARIO REVISIÓN EN LOS CONTACTORES
7	2	Zócalo	ZOC-2-ET3	SÍ	SÍ	SÍ	SÍ	SÍ	SÍ	SÍ	SÍ	SÍ	SÍ	SÍ	SÍ	SÍ	SÍ	
<b>PERÍMETRO B</b>																		
8	1	MERCED	MRD1-1ET	SÍ	SÍ	SÍ	SÍ	SÍ	SÍ	SÍ	SÍ	SÍ	SÍ	SÍ	SÍ	SÍ	SÍ	
9	1	MERCED	MRD1-2ET	SÍ	SÍ	SÍ	SÍ	SÍ	SÍ	SÍ	SÍ	SÍ	SÍ	SÍ	SÍ	SÍ	SÍ	
10	1	SALTO DEL AGUA	1ESAA21	SÍ	SÍ	SÍ	SÍ	SÍ	SÍ	SÍ	SÍ	SÍ	SÍ	SÍ	SÍ	SÍ	SÍ	
11	1	SALTO DEL AGUA	1ESAA11	SÍ	SÍ	SÍ	SÍ	SÍ	SÍ	SÍ	SÍ	SÍ	SÍ	SÍ	SÍ	SÍ	SÍ	
12	1	BALDERAS	BAL1-ET1	SÍ	SÍ	SÍ	SÍ	SÍ	SÍ	SÍ	SÍ	SÍ	SÍ	SÍ	SÍ	SÍ	SÍ	
13	1	CUAUHTEMOC	CUA-1ET	SÍ	SÍ	SÍ	SÍ	SÍ	SÍ	SÍ	SÍ	SÍ	SÍ	SÍ	SÍ	SÍ	SÍ	
14	1	CUAUHTEMOC	CUA-2ET	SÍ	NO	NO	NO	NO	NO	NO	NO	NO	NO	NO	SÍ	SÍ	SÍ	FUERA DE SERVICIO POR FALLA INTERMITENTE
15	3	JUÁREZ	JAZ3-1ET	SÍ	SÍ	SÍ	SÍ	SÍ	SÍ	SÍ	SÍ	SÍ	SÍ	SÍ	SÍ	SÍ	SÍ	
16	3	JUÁREZ	JAZ3-2ET	NO	NO	NO	NO	NO	NO	NO	NO	NO	NO	NO	NO	NO	NO	TARJETAS DAÑADAS
17	3	BALDERAS	BAL3-ET1	SÍ	SÍ	SÍ	SÍ	SÍ	SÍ	SÍ	SÍ	SÍ	SÍ	SÍ	SÍ	SÍ	SÍ	
18	3	BALDERAS	BAL3-ET2	SÍ	SÍ	SÍ	SÍ	SÍ	SÍ	SÍ	SÍ	SÍ	SÍ	SÍ	SÍ	SÍ	SÍ	
19	3	BALDERAS	BAL3-ET3	SÍ	SÍ	SÍ	SÍ	SÍ	SÍ	SÍ	SÍ	SÍ	SÍ	SÍ	SÍ	SÍ	SÍ	



## STC-Metro | Seguimiento de Indicadores

**91.3%**

Porcentaje de eficiencia en escaleras  
eléctricas  
**ENERO**

Escaleras eléctricas

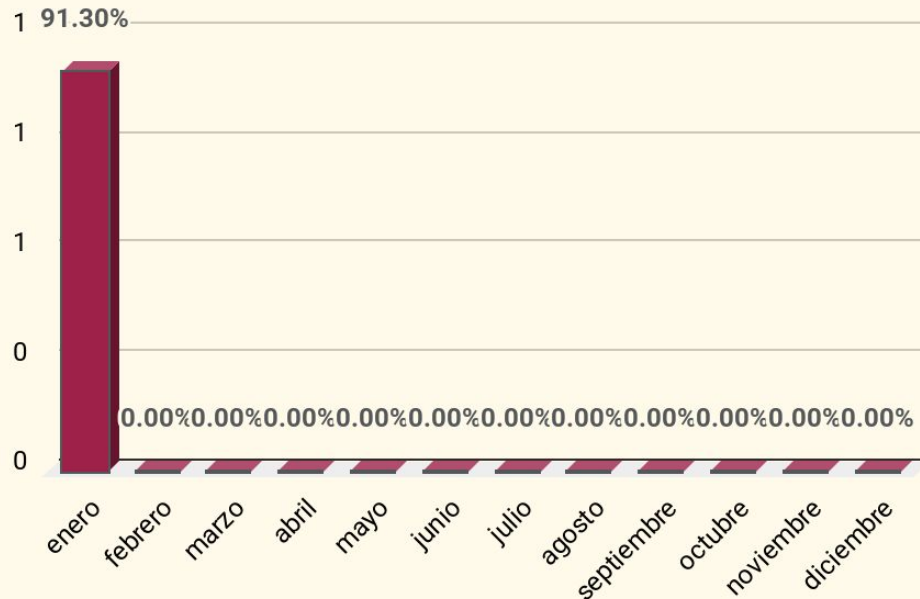

**94.7%**

Porcentaje de eficiencias en elevadores  
**ENERO**

Elevadores

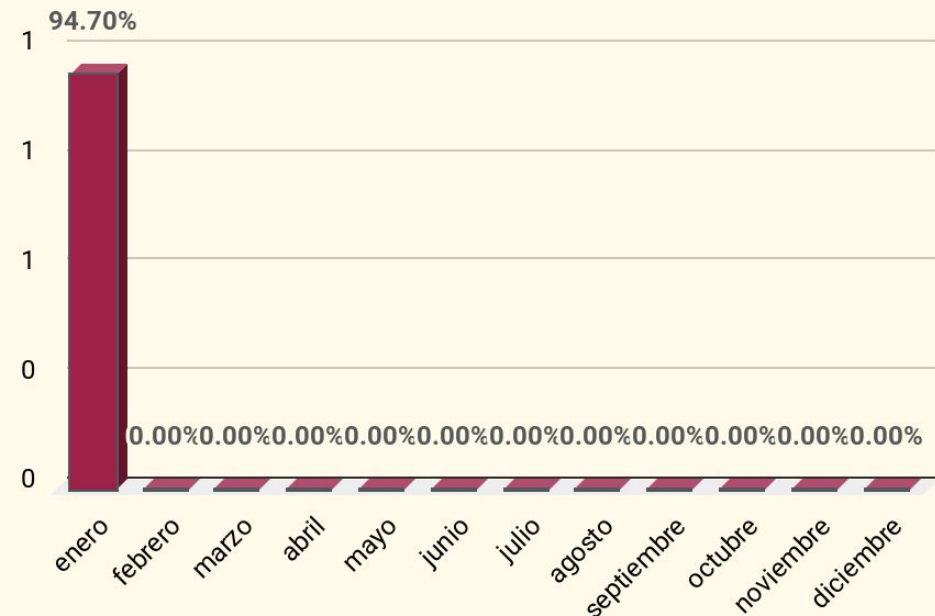



07

**INSTITUTO NACIONAL DE  
ANTROPOLOGÍA E  
HISTÓRIA**



## INAH | Indicadores

Estrategia	Indicador	Reporte del 15 al 28 de enero 2026	U. Medida	Periodicidad	Próximo reporte
Solicitud	01) Solicitud de autorización de obra para inmuebles CH	41	cantidad	quincenal	13 de febrero 2026
	02) Solicitud de colocación de enseres	0	cantidad		
Autorización	03) Autorizaciones de obra para inmuebles CH	8	cantidad		
	04) Autorizaciones de colocación de enseres	0	cantidad		



## INAH | Anexos

### Solicitudes de obra

TRÁMITES DE SOLICITUDES INGRESADOS EN LA VENTANILLA ÚNICA DEL 15 AL 28 DE ENERO DE 2026 EN EL CENTRO HISTÓRICO.					
No.	DIRECCIÓN	N° EXT.	COLONIA	OBRA	TIPO DE OBRA
1	JOSÉ MA. IZAZAGA	89	CENTRO HISTÓRICO	ANUNCIO	OBRA MENOR
2	REPÚBLICA DE HONDURAS	67 - 407	CENTRO HISTÓRICO	MANTENIMIENTO	OBRA MENOR
3	SAN JERÓNIMO	102	CENTRO HISTÓRICO	CONSTRUCCIÓN DE EDIFICIO COMERCIAL Y HABITACIONAL	OBRA MAYOR
4	LERDO	12	CENTRO HISTÓRICO	CONSTRUCCIÓN DE EDIFICIO DE 5 Y 6 NIVELES	OBRA MAYOR
5	JUSTO SIERRA	17	CENTRO HISTÓRICO	PRÓRROGA DE LA AUTORIZACIÓN 385/24	OBRA MENOR
6	AV. CUAUHTÉMOC	52-3	CENTRO HISTÓRICO	INTERVENCIÓN DE FACHADA	OBRA MAYOR



## INAH | Anexos

### Solicitudes de obra

TRÁMITES DE SOLICITUDES INGRESADOS EN LA VENTANILLA ÚNICA DEL 15 AL 28 DE ENERO DE 2026 EN EL CENTRO HISTÓRICO.					
No.	DIRECCIÓN	N° EXT.	COLONIA	OBRA	TIPO DE OBRA
7	REGINA	136	CENTRO HISTÓRICO	ANUNCIO	OBRA MENOR
8	TACUBA	53	CENTRO HISTÓRICO	PRÓRROGA DE LA AUTORIZACIÓN 386/24	OBRA MENOR
9	GANTE	1-3	CENTRO HISTÓRICO	ANUNCIO	OBRA MENOR
10	MONTE DE PIEDAD	15-3	CENTRO HISTÓRICO	ANUNCIO	OBRA MENOR
11	REGINA	129	CENTRO HISTÓRICO	ANUNCIO	OBRA MENOR
12	EMILIANO ZAPATA	37	CENTRO HISTÓRICO	PRÓRROGA DE LA AUTORIZACIÓN 109/24	OBRA MENOR



## INAH | Anexos

### Solicitudes de obra

TRÁMITES DE SOLICITUDES INGRESADOS EN LA VENTANILLA ÚNICA DEL 15 AL 28 DE ENERO DE 2026 EN EL CENTRO HISTÓRICO.					
No.	DIRECCIÓN	N° EXT.	COLONIA	OBRA	TIPO DE OBRA
13	REPÚBLICA DEL SALVADOR	46	CENTRO HISTÓRICO	MANTENIMIENTO	OBRA MAYOR
14	BELISARIO DOMINGUEZ	61	CENTRO HISTÓRICO	INTERVENCIÓN CON TRABAJOS PRELIMINARES	OBRA MAYOR
15	COMONFORT	2	CENTRO HISTÓRICO	PRORROGA DE LA AUTORIZACIÓN 019/24	OBRA MENOR
16	VENUSTIANO CARRANZA	64	CENTRO HISTÓRICO	DOS AUTORIZACIONES (ANUNCIO Y PENDON)	OBRA MENOR
17	ISABEL LA CATÓLICA	44	CENTRO HISTÓRICO	PENDON	OBRA MENOR
18	ISABEL LA CATÓLICA	40	CENTRO HISTÓRICO	PENDON	OBRA MENOR



## INAH | Anexos

### Solicitudes de obra

TRÁMITES DE SOLICITUDES INGRESADOS EN LA VENTANILLA ÚNICA DEL 15 AL 28 DE ENERO DE 2026 EN EL CENTRO HISTÓRICO.					
No.	DIRECCIÓN	N° EXT.	COLONIA	OBRA	TIPO DE OBRA
19	PALMA	43	CENTRO HISTÓRICO	ANUNCIO	OBRA MENOR
20	FRANCISCO I. MADERO	17	CENTRO HISTÓRICO	PENDÓN	OBRA MENOR
21	16 DE SEPTIEMBRE	82	CENTRO HISTÓRICO	REMODELACIÓN	OBRA MENOR
22	REPÚBLICA DE CHILI	1 - E	CENTRO HISTÓRICO	MANTENIMIENTO	OBRA MENOR
23	PALMA	43	CENTRO HISTÓRICO	DOS ANUNCIOS	OBRA MENOR
24	REPÚBLICA DE HONDURAS	53	CENTRO HISTÓRICO	REMODELACIÓN	OBRA MAYOR



## INAH | Anexos

### Solicitudes de obra

TRÁMITES DE SOLICITUDES INGRESADOS EN LA VENTANILLA ÚNICA DEL 15 AL 28 DE ENERO DE 2026 EN EL CENTRO HISTÓRICO.					
No.	DIRECCIÓN	N° EXT.	COLONIA	OBRA	TIPO DE OBRA
25	EMILIANO ZAPATA	37	CENTRO HISTÓRICO	PRORROGA DE LA AUTORIZACIÓN 73/24	OBRA MAYOR
26	REPÚBLICA DE CUBA	32	CENTRO HISTÓRICO	TERMINACIÓN DE OBRA	OBRA MENOR
27	EMILIANO ZAPATA	37	CENTRO HISTÓRICO	PRORROGA DE LA AUTORIZACIÓN 108/25	OBRA MAYOR
28	FRANCISCO I. MADERO	56	CENTRO HISTÓRICO	MANTENIMIENTO	OBRA MENOR
29	MOSQUETA	100	CENTRO HISTÓRICO	DEMOLICIÓN	OBRA MAYOR
30	EJE 1 NORTE MOSQUETA	100-601	CENTRO HISTÓRICO	OBRA NUEVA CONJUNTO HABITACIONAL DE 3 EDIFICIOS	OBRA MAYOR



## INAH | Anexos

### Solicitudes de obra

TRÁMITES DE SOLICITUDES INGRESADOS EN LA VENTANILLA ÚNICA DEL 15 AL 28 DE ENERO DE 2026 EN EL CENTRO HISTÓRICO.					
No.	DIRECCIÓN	N° EXT.	COLONIA	OBRA	TIPO DE OBRA
31	RIVERA DE SAN COSME	71	CENTRO HISTÓRICO	3 AUTORIZACIONES PARA 3 INTERVENCIONES	OBRA MAYOR
32	RIVERA DE SAN COSME	71	CENTRO HISTÓRICO	PRORROGA DE LA AUTORIZACIÓN 014/25	OBRA MAYOR
33	VENUSTIANO CARRANZA	60	CENTRO HISTÓRICO	PENDON	OBRA MENOR
34	BALDERAS	108	CENTRO HISTÓRICO	MANTENIMIENTO	OBRA MENOR
35	REPÚBLICA DE URUGUAY	125	CENTRO HISTÓRICO	ANUNCIO	OBRA MENOR
36	5 DE FEBRERO	55	CENTRO HISTÓRICO	REMODELACIÓN	OBRA MENOR



## INAH | Anexos

### Solicitudes de obra

TRÁMITES DE SOLICITUDES INGRESADOS EN LA VENTANILLA ÚNICA DEL 15 AL 28 DE ENERO DE 2026 EN EL CENTRO HISTÓRICO.					
No.	DIRECCIÓN	N° EXT.	COLONIA	OBRA	TIPO DE OBRA
37	DONCELES	78 - 80	CENTRO HISTÓRICO	RESTAURACIÓN	OBRA MAYOR
38	REPÚBLICA DE URUGUAY	206	CENTRO HISTÓRICO	MANTENIMIENTO DE FACHADA	OBRA MENOR
39	FRANCISCO I. MADERO	74	CENTRO HISTÓRICO	ANUNCIO	OBRA MENOR
40	PALMA	19	CENTRO HISTÓRICO	ANUNCIO	OBRA MENOR
41	BOLIVAR	31	CENTRO HISTÓRICO	REMODELACIÓN	OBRA MENOR



## INAH | Anexos

### Autorizaciones de obra

AUTORIZACIONES EMITIDAS POR LA DIRECCIÓN DE AUTORIZACIONES E INSPECCIONES DEL 15 AL 28 DE ENERO DE 2026					
No.	UBICACIÓN	N° EXT.	COLONIA	TRABAJOS	TIPO DE OBRA
1	ISABEL LA CATÓLICA	34	CENTRO HISTÓRICO	RESTAURACIÓN, ADECUACIÓN Y AMPLIACIÓN AL INTERIOR DEL INMUEBLE	OBRA MAYOR
2	EMILIANO ZAPATA	47	CENTRO HISTÓRICO	RESTAURACIÓN Y REHABILITACIÓN DEL INMUEBLE	OBRA MAYOR
3	VIZCAÍNAS	21	CENTRO HISTÓRICO	COLOCACIÓN DE UNA CUBIERTA TEMPORAL, TIPO LONARIA	OBRA MENOR
4	REPÚBLICA DE URUGUAY	206	CENTRO HISTÓRICO	TRABAJOS DE MANTENIMIENTO SOBRE FACHADA	OBRA MAYOR
5	SOLEDAD	52	CENTRO HISTÓRICO	TRABAJOS DE MANTENIMIENTO	OBRA MENOR
6	CHIMALPOPOCA	S/N	CENTRO HISTÓRICO	DEMOLICIÓN TOTAL DEL INMUEBLE CONTEMPORANEO	OBRA MAYOR



## INAH | Anexos

### Autorizaciones de obra

AUTORIZACIONES EMITIDAS POR LA DIRECCIÓN DE AUTORIZACIONES E INSPECCIONES DEL 15 AL 28 DE ENERO DE 2026					
No.	UBICACIÓN	N° EXT.	COLONIA	TRABAJOS	TIPO DE OBRA
7	REPÚBLICA DE URUGUAY	132	CENTRO HISTÓRICO	TRABAJOS DE MANTENIMIENTO Y ADECUACIÓN	OBRA MENOR
8	EMILIANO ZAPATA	37	CENTRO HISTÓRICO	TRABAJOS DE RESTAURACIÓN SOBRE LA FACHADA PRINCIPAL	OBRA MAYOR



## INAH | Seguimiento de Indicadores

**58**

Solicitudes de autorización de obras  
**ENERO**

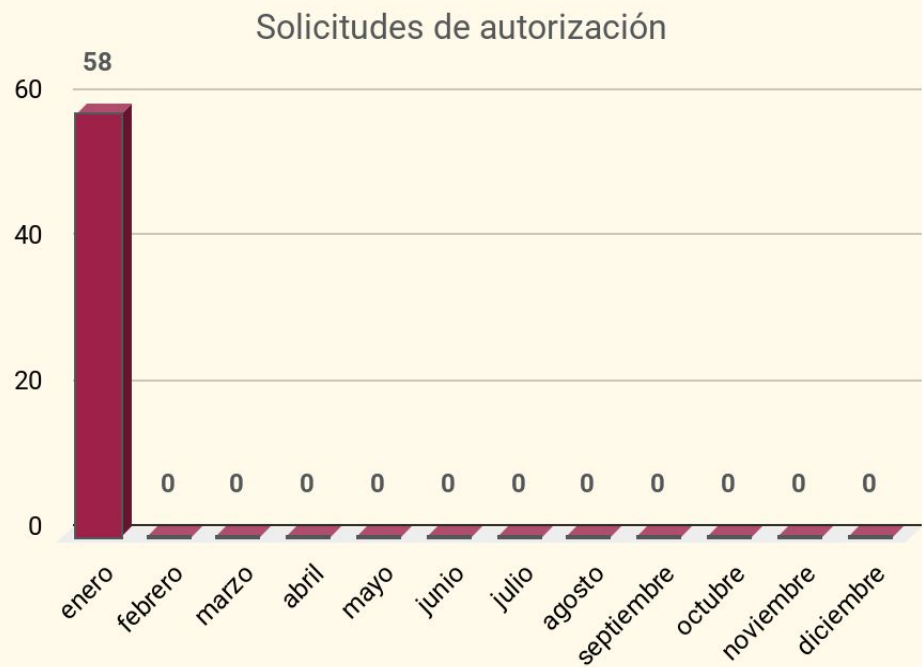

**26**

Autorizaciones de obra  
**ENERO**

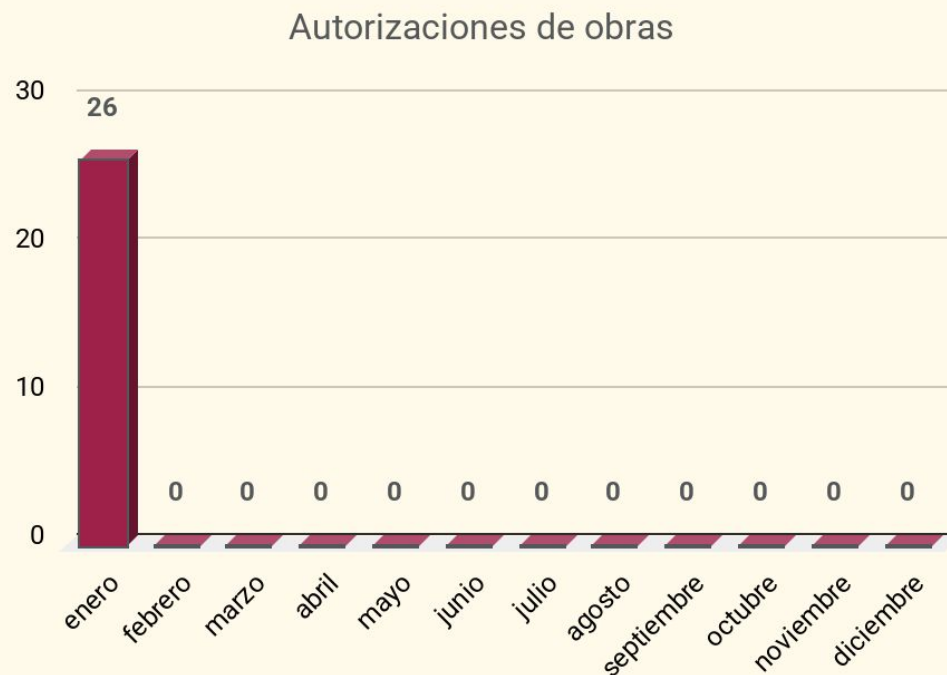



# TURNOS E INCIDENCIAS

# ASUNTOS GENERALES



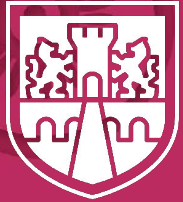

**CIUDAD DE MÉXICO**  
CAPITAL DE LA TRANSFORMACIÓN

**AUTORIDAD DEL CENTRO HISTÓRICO**