



**CIUDAD DE MÉXICO**  
CAPITAL DE LA TRANSFORMACIÓN



# MESA INTERINSTITUCIONAL DE INFRAESTRUCTURA

## AUTORIDAD DEL CENTRO HISTÓRICO

**4ta Sesión Ordinaria**

**25 de febrero de 2026**





# ORDEN DEL DÍA

- ❑ Mensaje de bienvenida
- ❑ Reportes Institucionales
- ❑ Turnos
- ❑ Asuntos generales





**CIUDAD DE MÉXICO**  
CAPITAL DE LA TRANSFORMACIÓN



**MESA INTERINSTITUCIONAL  
DE INFRAESTRUCTURA**

# REPORTES INSTITUCIONALES



# 01

## AUTORIDAD DEL CENTRO HISTÓRICO



## Autoridad del Centro Histórico | Indicadores

Estrategia	Indicador	Reporte al 24 de febrero	U. Medida	Periodicidad	Próximo reporte
<b>Atención de incidencias</b>	Atención de incidencias de infraestructura del perímetro de la ACH	<b>120</b>	Acciones	quincenal	11 de marzo de 2026
<b>Justicia Cívica</b>	Atención parques, plazas o áreas verdes apoyo de justicia cívica y foto cívicos	<b>1</b>	Acciones		
<b>Eliminación de grafiti</b>	Eliminación de grafiti en CH	<b>2/103</b>	sitios/ metros cuadrados		
<b>Riego de áreas verdes</b>	Atención áreas verdes y espacios públicos - ACH	<b>5</b>	jornadas		

# TRABAJOS EN PLAZAS Y JARDINES

## PLAZA GUADALUPE VICTORIA.

19/02/2026 actividades realizadas:

- Retiro de tubo negro que se encontraba dañado y en mal estado.
- Eliminación de grafiti.
- Lavado de piso en el perímetro del monumento a Guadalupe Victoria.
- Pintura en 25 postes de alumbrado público Por parte de SOBSE
- Reposición de 14 tapas de registros de alumbrado Público por parte de SOBSE.
- Barrido manual en explanada y andadores de la plaza, papeleo en áreas verde, por parte de personal de SOBSE.
- Diálogo con las personas vulnerables para invitarlos a pasar al albergue y de esta forma se logró retirar tres campamentos.



## Autoridad del Centro Histórico | Trabajos de desazolve



Desazolve  
**Eje 1 Oriente (Circunvalación) entre  
calle Misioneros y Av. San Pablo**

Desazolve  
**Calle Republica de Chile interior #34**

Desazolve  
**Calle República de Venezuela  
frente a la parada del Metrobus  
Teatro del Pueblo**



## Autoridad del Centro Histórico | Trabajos de desazolve



Desazolve  
Calle Justo Sierra casi esquina con  
calle del Carmen

Desazolve  
Plaza de la Constitución



## Autoridad del Centro Histórico | Atención de áreas verdes / poda / riego



Riego de áreas verdes  
**Jardín Allende (calle Pedro Moreno  
y Av. Paseo de la Reforma).**



Riego de áreas verdes y jardineras  
**Jardín del Obispo (calle Pedro  
Moreno y calle Rivapalacio)**



## Autoridad del Centro Histórico | Atención de áreas verdes / poda / riego



Riego de macetones  
**Calle Comonfort entre República de Honduras y República de Paraguay**



Riego de áreas verdes y jardineras  
**Jardín Allende (Calle Pedro Moreno y Av. Paseo de la Reforma)**

## Autoridad del Centro Histórico | Atención de áreas verdes / poda / riego



Riego de áreas verdes  
**Plaza Regina (calle Regina entre  
calle Bolivar y calle Isabel la  
Catolica)**



Riego de áreas verdes  
**Plaza San Jerónimo entre calle  
Isabel la Católica y calle 5 de  
Febrero.**

## Autoridad del Centro Histórico | Atención de áreas verdes / poda / riego



Riego de jardineras  
**Jardín del Obispo ( calle Pedro  
Moreno y calle Rivapalacio)**



Riego  
**Jardín Allende ( calle Pedro Moreno  
y Av. Paseo de la Reforma)**

## Autoridad del Centro Histórico | Atención de áreas verdes / poda / riego

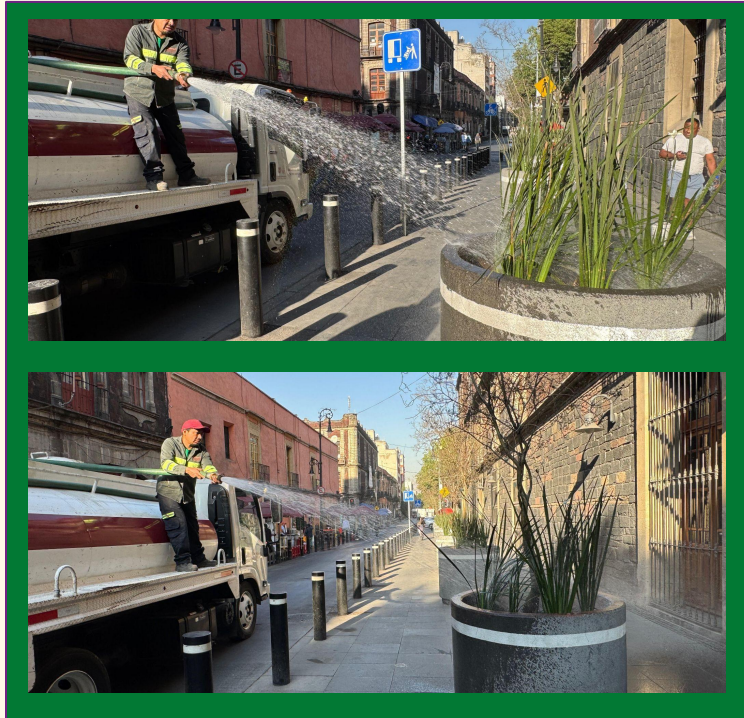

Riego de macetones  
**Calle González Obregón entre calle  
República de Argentina y calle  
República de Brasil**



Riego de macetones  
**Calle República de Guatemala  
Entre Plaza Seminario y República  
de Brasil.**

## Autoridad del Centro Histórico | Atención de áreas verdes / poda / riego



Riego de macetones  
**Calle Comonfort entre República de Honduras y República de Paraguay**



Riego de áreas verdes  
**Plaza San Jerónimo entre calle Isabel la Católica y calle 5 de Febrero.**

## Autoridad del Centro Histórico | Atención de áreas verdes / poda / riego



Riego de áreas verdes  
**Plaza Regina (calle Regina entre  
calle Bolivar y calle Isabel la  
Catolica)**



Riego  
**Jardín Allende ( calle Pedro Moreno  
y Av. Paseo de la Reforma)**

## Autoridad del Centro Histórico | Trabajos de Mantenimiento



Colocación de bolardos  
**Calle Madero esquina con Eje Central Lázaro  
Cárdenas**

Colocación de bolardos  
**Calle Madero esquina Bolívar y calle  
Madero esquina Isabel la Católica.**

## Autoridad del Centro Histórico | Trabajos de Mantenimiento



Limpeza y refuerzo de impermeabilizante  
**República de Venezuela #72 (IEMS)**



Colocación de bolardos  
**Calle Madero esquina con calle  
Palma**

## Autoridad del Centro Histórico | Trabajos de Mantenimiento



Retiro de pernos o espárragos expuestos  
**Calle Madero esquina con calle Palma**



Colado de piso  
**Calle San Ildefonso**

## Autoridad del Centro Histórico | Trabajos de Mantenimiento



Sustitución de una loseta  
**Plaza Empedradillo**



Colado de cajete en desuso  
**Calle Jesus Maria esquina con Av.  
San Pablo**

## Autoridad del Centro Histórico | Trabajos de Mantenimiento



Retiro de base de caseta telefónica  
**Calle Jesus Maria esquina con Av. San Pablo**



Retiro de rejilla Irving y colado  
**Calle Republica Argentina esq con  
calle San ildefonso.**

## Autoridad del Centro Histórico | Trabajos de Mantenimiento



Colado en banqueta  
**Calle Tacuba entre calle Monte de Piedad y  
calle Palma**

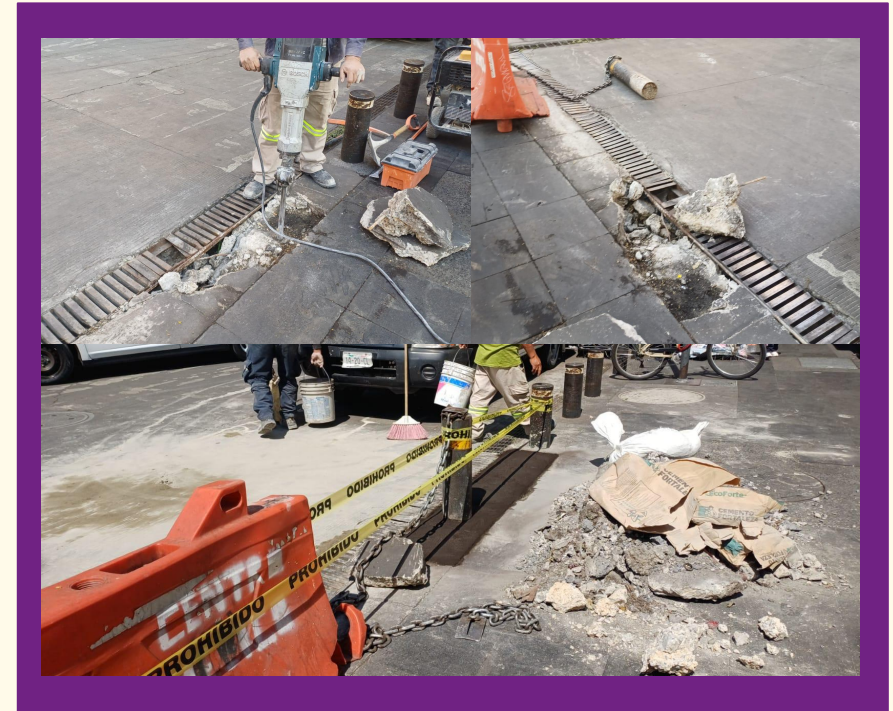

Retiro de rejilla Irving y colado  
**Calle Republica Argentina esq con  
calle San ildefonso.**

## Autoridad del Centro Histórico | Trabajos de Mantenimiento



Retiro de estructura metálica.  
**Plaza Santa Catarina**  
(Calle República de Brasil esquina con calle  
República de Honduras)



Colocación de bolardos.  
**Calle Madero esquina Eje Central Lázaro**  
y en Madero y Plaza de la Constitución

## Autoridad del Centro Histórico | Trabajos de Mantenimiento



Sustitución de una loseta.  
**Plaza Empedradillo.**



Reparación de registro.  
**Plaza de la Ciudadela**  
**Calle Enrico Martínez esquina calle**  
**Emilio Dondé**

## Autoridad del Centro Histórico | Trabajos de Mantenimiento



Reparación de registro.  
Plaza de la Ciudadela  
Calle Enrico Martínez esquina calle Emilio  
Dondé



Reparación de baches.  
Plaza de la Ciudadela y Plaza del  
Danzón  
Calle Enrico Martínez esquina calle  
Emilio Dondé



## Autoridad del Centro Histórico | Trabajos de Mantenimiento



Suministro de agua potable  
**Glorieta de los Insurgentes.**



Colado de piso  
**Calle San Ildefonso**

## Autoridad del Centro Histórico | Trabajos de Mantenimiento



colado de piso  
calle san ildefonso.



**CIUDAD DE MÉXICO**  
CAPITAL DE LA TRANSFORMACIÓN

# REPORTE FOTO CÍVICOS 2026



**MESA INTERINSTITUCIONAL  
DE INFRAESTRUCTURA**

Dirección Ejecutivo de Planeación, Preservación,  
Mantenimiento y Conservación del Centro Histórico



**14 DE FEBRERO  
AL  
25 DE FEBRERO**

**Actividades de coordinación y supervisión  
de la Autoridad del Centro Histórico**



**TURNO** MATUTINO  
**FECHA** 24 DE FEBRERO 2026

**ASISTENCIA:** 2 Persona sancionada

**Servicio Comunitario:** barrido manual en andadores y pasillos  
450 M2

**Ubicación:** Jardín Allende ( calle Pedro Moreno y Av. Paseo de la Reforma).





## Autoridad del Centro Histórico | Seguimiento de indicadores



MESA INTERINSTITUCIONAL  
DE INFRAESTRUCTURA

**690**

Atención a incidencias de  
infraestructura del perímetro ACH  
**FEBRERO**

Atención a incidencias de infraestructura

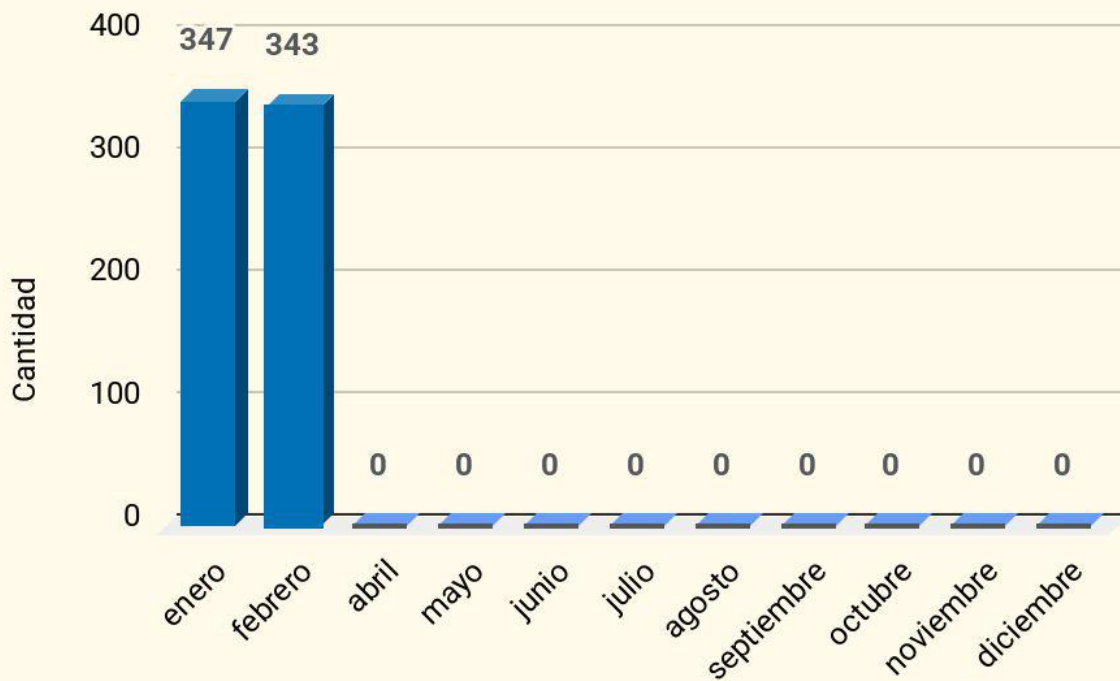



## Autoridad del Centro Histórico | Seguimiento de indicadores



MESA INTERINSTITUCIONAL  
DE INFRAESTRUCTURA

# 2

Atenciones a parques, plazas o áreas verdes con apoyo de Justicia Cívica y Foto Cívicos  
**FEBRERO**

Atención de áreas verdes con apoyo de Justicia Cívica

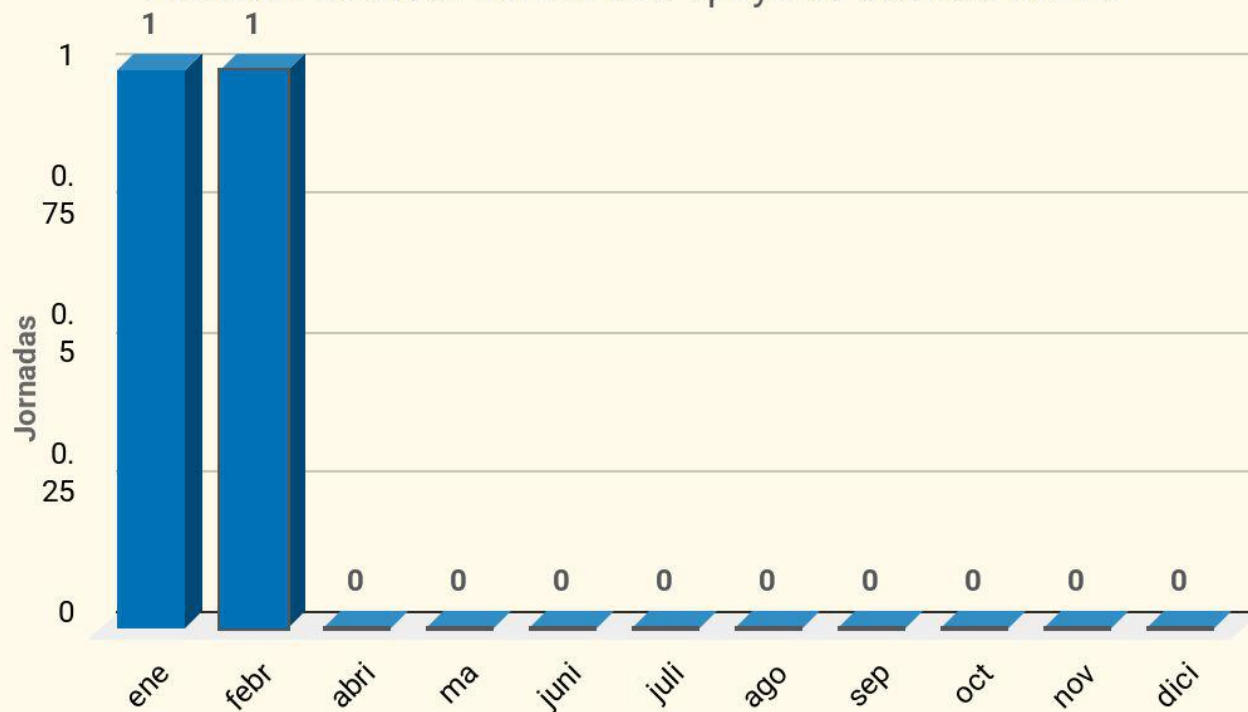



## Autoridad del Centro Histórico | Seguimiento de indicadores



MESA INTERINSTITUCIONAL  
DE INFRAESTRUCTURA

# 3 m<sup>2</sup>

Atenciones a Eliminación de grafiti en el  
perímetro de la ACH  
**FEBRERO**

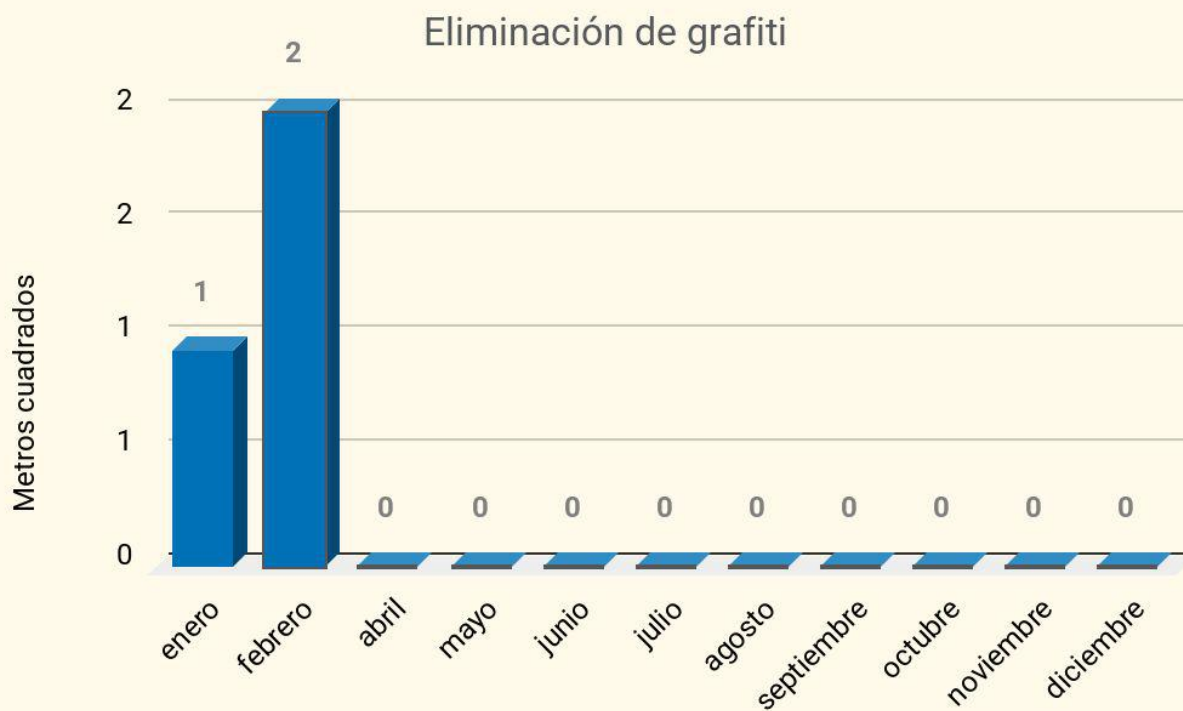



## Autoridad del Centro Histórico | Seguimiento de indicadores



MESA INTERINSTITUCIONAL  
DE INFRAESTRUCTURA

**20**  
Riego de áreas verdes  
**FEBRERO**

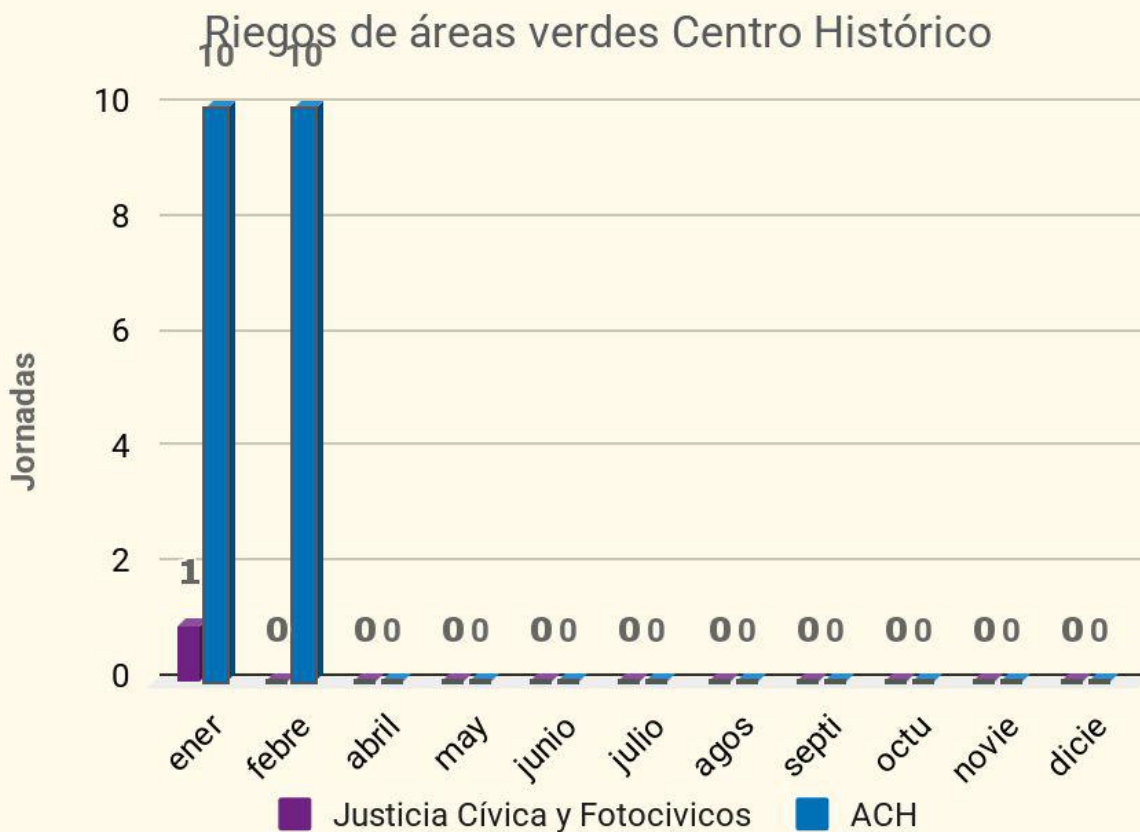



# 02

## FIDEICOMISO CENTRO HISTÓRICO





# REPORTE DE AVANCE DE OBRA 1 AL 13 DE FEBRERO 2026

Fachadas y Templos del Centro  
Histórico



# Inicio de obra en Templos 2025

## Templo de San Diego

Avance del 50 %

Trabajos de consolidación en bóvedas y cúpula de la nave principal, así como trabajos en cúpula de la nave principal.





02

# ALCALDÍA CUAUHTÉMOC



## Alcaldía Cuauhtémoc | Indicadores

Estrategia	Indicador	Reporte al 19 de febrero de 2026	U. Medida	Período
Mantenimiento hidráulico	Desazolve de coladeras pluviales y sondeo de atarjea con equipo	244	MI	Quincenal
	Suministro de agua potable	10,000	Litros	
Infraestructura	Bacheo	24	M2	
	Mantenimiento eléctrico de fuente	2	Acciones	
	Lavado, limpieza y desinfección de fuentes	30	Acciones	

## Alcaldía Cuauhtémoc | Indicadores

Estrategia	Indicador	Reporte al 23 de febrero de 2026	U. Medida	Período
Parques y Jardines	Poda de pasto	5,247	m <sup>2</sup>	Quincenal
	Poda de seto	1,071	ML	
	Cultivo	1,355	m <sup>2</sup>	
	Recorte	504	ML	
	Recolección de rama	2,595	kg	
	Limpieza	456,945	m <sup>2</sup>	
	Riego	4,495	m <sup>2</sup>	
Monumentos	Mantenimiento a monumentos	3	Acciones	
	Limpieza y lavado de Plazas	10	Acciones	



## Alcaldía Cuauhtémoc | Indicadores

Estrategia	Indicador	Reporte al 22 de febrero de 2026	U. Medida	Período
Limpieza y recolección	Barrido manual	3,298	Kilómetros	Quincenal
	Recolección orgánica domiciliaria	619	Toneladas	
	Recolección inorgánica domiciliaria	1,124	Toneladas	
	Recolección de tiraderos clandestinos	429	Toneladas	
Alumbrado Público	Instalación y/o cambio de luminarios	5	Piezas	
	Reconexión de circuito	2	Acciones	
	Cambio de contactor	1	Pieza	
	Cambio de fotoceldas	3	Piezas	
	Instalación, revisión o reconexión de tomas de corriente	2	Acciones	



## Alcaldía Cuauhtémoc | Evidencia fotográfica



## Alcaldía Cuauhtémoc | Seguimiento de Indicadores

# 37

### Reparación de luminarias al 22 de febrero de 2026



## Alcaldía Cuauhtémoc | Seguimiento de Indicadores

# 2,431.00

**Toneladas de recolección  
de residuos orgánicos  
al 22 de febrero de 2026**



# 4,425.50

**Toneladas de recolección de  
residuos inorgánicos  
al 22 de febrero de 2026**

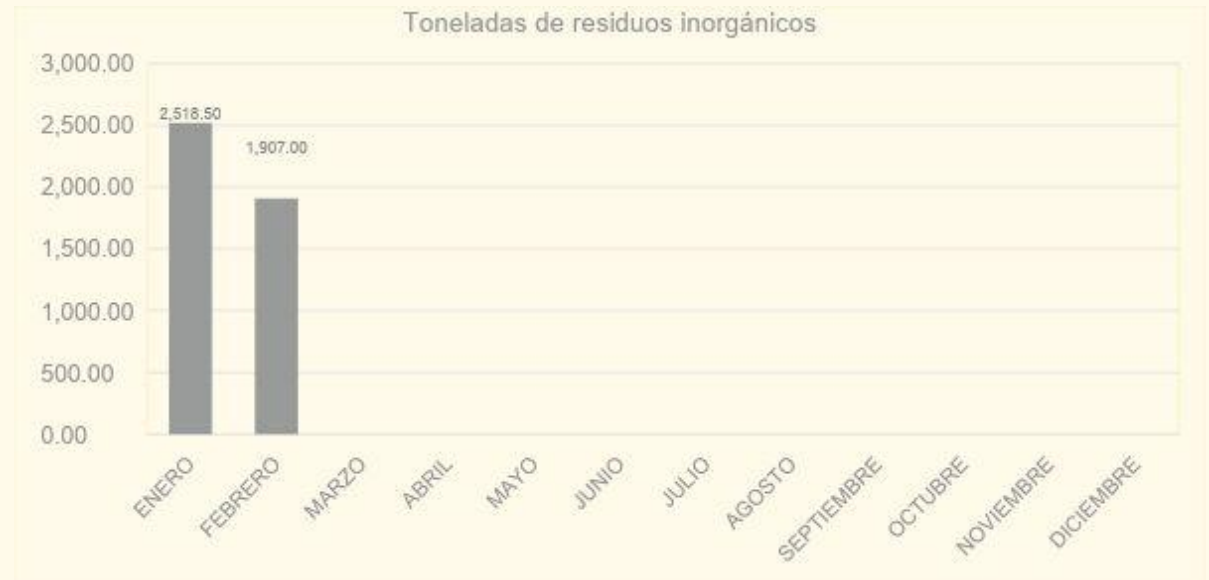

# 03

## SECRETARÍA DE OBRAS Y SERVICIOS

Dirección General de Servicios Urbanos y  
Sustentabilidad - **Alumbrado Público**



## SOS-DGSUS-AP | Indicadores

Estrategia	Indicador	Reporte anterior	Cantidad	U. Medida	Periodicidad	Próximo reporte
Alumbrado público	Luminarias reparadas; Atención a Iluminaciones Artísticas y Fuentes en PA del CH	13 Feb 2026	<b>1460</b>	(LUMINARIAS)	quincenal	13 Marzo 26



## SOS-DGSUS-AP | Indicadores

Estrategia	Indicador	Reporte anterior	Cantidad	U. Medida	Periodicidad	Próximo reporte
Alumbrado público	Luminarias reparadas en PA del CH	13 Feb 2026	1294	(LUMINARIAS)	quincenal	13 Mar 2026
Iluminaciones Artísticas	Atención a Iluminaciones Artísticas en PA del CH	13 Feb 2026	5	(LUMINARIAS)	quincenal	13 Mar 2026
Fuentes	Atención a Fuentes en PA del CH	13 Feb 2026	161	(LUMINARIAS)	Quincenal	13 Mar 2026



## SOS-DGSUS-AP | Anexos

### REPORTE DE LUMINARIAS REPARADAS EN CENTRO HISTÓRICO PERÍMETRO "A" SEMANA AL 19 DE FEBRERO

DIRECCIÓN	ENTRE CALLES	COLONIA	CANTIDAD	INCIDENCIA
BELISARIO DOMÍNGUEZ	REPÚBLICA DE CHILE Y PALMA NORTE	CENTRO	1	RECONEXIÓN DE LÍNEAS DE ALIMENTACIÓN
C. DE MESONES	C. DE BOLÍVAR Y C. DE ALDACO	CENTRO	12	RECONEXIÓN DE LÍNEAS DE ALIMENTACIÓN
SOLEDAD	EJE 1 ORIENTE Y JESÚS MARÍA	CENTRO	56	RECONEXIÓN A LÍNEAS DE ALIMENTACIÓN EN MUFA CFE
C. DE ISABEL LA CATÓLICA	AV. 5 DE MAYO Y C. TACUBA	CENTRO	3	REUBICACIÓN DE ALIMENTACIÓN INTERPOSTAL
GRANADITAS & EJE 1 NORTE	FLORIDA Y GONZÁLEZ ORTEGA	CENTRO	16	RECONEXIÓN DE LÍNEAS DE ALIMENTACIÓN
REPÚBLICA DE BRASIL	REPÚBLICA DEL ECUADOR Y EJE 1 NORTE	CENTRO	13	RESTABLECIMIENTO DE ITM
JOSÉ MARÍA PINO SUÁREZ	C. DE VENUSTIANO CARRANZA Y PLAZA DE LA CONSTITUCIÓN	CENTRO	18	RECONEXIÓN DE LÍNEAS DE ALIMENTACIÓN
20 DE NOVIEMBRE	JOSÉ MARÍA IZAZAGA Y SAN JERÓNIMO	CENTRO	1	INSTALACIÓN DE LUMINARIA
TALAVERA	RAMÓN CORONA Y REPÚBLICA DE EL SALVADOR	CENTRO	3	INSTALACIÓN DE LUMINARIA
VENUSTIANO CARRANZA	EJE CENTRAL LÁZARO CÁRDENAS Y SIMÓN BOLÍVAR	CENTRO	40	RECONEXIÓN DE LÍNEAS DE ALIMENTACIÓN
		<b>SUBTOTAL:</b>	<b>163</b>	

## SOS-DGSUS-AP | Anexos

### REPORTE DE LUMINARIAS REPARADAS EN CENTRO HISTÓRICO PERÍMETRO "A" SEMANA AL 19 DE FEBRERO

DIRECCIÓN	ENTRE CALLES	COLONIA	CANTIDAD	INCIDENCIA
REPÚBLICA DE COLOMBIA	DEL CARMEN A GIRÓN	CENTRO	1	RECONEXIÓN DE LÍNEAS DE ALIMENTACIÓN Y CAMBIO DE LAMPARA
JOSÉ MARÍA IZAZAGA	5 DE FEBRERO Y EJE CENTRAL LÁZARO CÁRDENAS	CENTRO	3	RECONEXIÓN DE LÍNEAS DE ALIMENTACIÓN Y CAMBIO DE FOTOCELDA
COMONFORT	C. DE COMONFORT	CENTRO	2	RECONEXIÓN DE LÍNEAS DE ALIMENTACIÓN
PLAZA DE LAS VIZCAÍNAS	ALDACO Y EJE CENTRAL LÁZARO CÁRDENAS	CENTRO	1	REACOMODO DE DIFUSOR
CORREGIDORA	LA ACADEMIA Y JESÚS MARÍA	CENTRO	1	RECONEXIÓN DE LÍNEAS DE ALIMENTACIÓN
REPÚBLICA DEL SALVADOR	ROLDAN Y SANTO TOMAS	CENTRO	1	RECONEXIÓN DE LÍNEAS DE ALIMENTACIÓN
PLAZA DE SAN PABLO	ROLDAN Y LAS CRUCES	CENTRO	2	CAMBIO DE FOTOCELDA
EJE 1 ORIENTE	PLAZA SAN PABLO Y PUENTE SANTO TOMAS	CENTRO	3	RECONEXIÓN DE LÍNEAS DE ALIMENTACIÓN
COMONFORT	REPÚBLICA DE HONDURAS Y REPÚBLICA DE PARAGUAY	CENTRO	2	RECONEXIÓN DE LÍNEAS DE ALIMENTACIÓN
FRAY SERVANDO TERESA DE MIER	5 DE FEBRERO Y NEZAHUALCÓYOTL	CENTRO	17	RESTABLECIMIENTO DE ITM
		<b>SUBTOTAL:</b>	<b>33</b>	

## SOS-DGSUS-AP | Anexos

### REPORTE DE LUMINARIAS REPARADAS EN CENTRO HISTÓRICO PERÍMETRO "A" SEMANA AL 19 DE FEBRERO

DIRECCIÓN	ENTRE CALLES	COLONIA	CANTIDAD	INCIDENCIA
REPÚBLICA DE PERÚ	REPÚBLICA DE CHILE Y LEANDRO VALLE	CENTRO	21	RECONEXIÓN DE LÍNEAS DE ALIMENTACIÓN
BELISARIO DOMÍNGUEZ	ENTRE REPÚBLICA DE BRASIL Y PALMA NORTE	CENTRO	8	RECONEXIÓN DE LÍNEAS DE ALIMENTACIÓN
ISABEL LA CATÓLICA	AV. 5 DE MAYO Y C. DE TACUBA	CENTRO	1	INSTALACIÓN DE BELLOTA Y CONEXIÓN DE LÍNEAS
AV. FRANCISCO I. MADERO	SIMÓN BOLÍVAR E ISABEL LA CATÓLICA	CENTRO	16	RESTABLECIMIENTO DE ITM
JOSÉ JOAQUÍN HERRERA	MANUEL DOBLADO Y PL. GREGORIO TORRES QUINTERO	CENTRO	1	CAMBIO DE LAMPARA
IGNACIO ALLENDE	ESQUINA CON BELISARIO DOMÍNGUEZ	CENTRO	1	INSTALACIÓN DE LUMINARIA
COMONFORT	REPÚBLICA DE HONDURAS Y CALLE DE COMONFORT	CENTRO	10	CONEXIÓN DE LÍNEAS A CIRCUITO APAGADO
AV. FRANCISCO I. MADERO	SIMÓN BOLÍVAR E ISABEL LA CATÓLICA	CENTRO	18	INSTALACIÓN DE RECEPTÁCULO Y FOTOCELDA
BOLÍVAR	FRANCISCO I MADERO Y VENUSTIANO CARRANZA	CENTRO	30	RESTABLECIMIENTO DE ITM
CORREGIDORA	JESÚS MARÍA Y CIRCUNVALACIÓN	CENTRO	50	RECONEXIÓN DE LÍNEAS DE ALIMENTACIÓN
		<b>SUBTOTAL:</b>	<b>156</b>	

## SOS-DGSUS-AP | Anexos

### REPORTE DE LUMINARIAS REPARADAS EN CENTRO HISTÓRICO PERÍMETRO "A" SEMANA AL 19 DE FEBRERO

DIRECCIÓN	ENTRE CALLES	COLONIA	CANTIDAD	INCIDENCIA
FRAY SERVANDO TERESA DE MIER	DR. ANDRADE Y EJE CENTRAL LÁZARO CÁRDENAS	CENTRO	30	RECONEXIÓN DE LÍNEAS DE ALIMENTACIÓN
EMILIANO ZAPATA	EJE 1 ORIENTE Y LA SANTÍSIMA	CENTRO	24	RECONEXIÓN DE LÍNEAS DE ALIMENTACIÓN
REPÚBLICA DE URUGUAY	LAS CRUCES Y CORREO MAYOR	CENTRO	2	RECONEXIÓN DE LÍNEAS DE ALIMENTACIÓN
		<b>SUBTOTAL:</b>	<b>56</b>	
	<b>PERÍMETRO "A"</b>	<b>TOTAL:</b>	<b>816</b>	



## SOS-DGSUS-AP/IE's | Anexos

### REPORTE DE LUMINARIAS REPARADAS EN CENTRO HISTÓRICO / SEMANA AL 19 DE FEBRERO

DIRECCIÓN	ENTRE CALLES	COLONIA	CANTIDAD	INCIDENCIA
HEMICICLO A JUÁREZ (ALAMEDA CENTRAL)	AV. JUAREZ NUM. 50	CENTRO	1	REEMPLAZO DE COLOR BLAST
	LUM REP CH	SUBTOTAL:	1	
	PERÍMETRO "A"	SUBTOTAL:	816	
	LUMINARIAS REPARADAS EN PA DEL CH	TOTAL:	817	

### REPORTE DE ILUMINACIÓN ESPECIAL EN CENTRO HISTÓRICO / SEMANA AL 19 DE FEBRERO

DIRECCIÓN	ENTRE CALLES	COLONIA	CANTIDAD	INCIDENCIA
CORREDOR REPUBLICA DE GUATEMALA	REPUBLICA DE GUATEMALA (ENTRE MONTE DE PIEDAD Y REPUBLICA DE ARGENTINA)	CENTRO	1	REACOMODO DE LUMINARIO EMPOTRABLE
SALTO DEL AGUA	EJE CENTRAL Y AV. ARCOS DE BELÉN	CENTRO	1	OTRO
	IES	TOTAL:	2	



## SOS-DGSUS-AP | Fuentes Centro Histórico

### REHABILITACIÓN Y MANTENIMIENTO DE FUENTES EN CENTRO HISTÓRICO / SEMANA AL 19 DE FEBRERO

FUENTE	UBICACIÓN	COLONIA	CANTIDAD	INCIDENCIA
FUENTE AMERICAS (ALAMEDA CENTRAL)	AV. JUAREZ Y AV. HIDALGO (ENTRE DR. MORA Y ANGELA PERALTA)	CENTRO	1	APLICACIÓN DE QUÍMICOS
FUENTE DANAIDES (ALAMEDA CENTRAL)	AV. JUAREZ Y AV. HIDALGO (ENTRE DR. MORA Y ANGELA PERALTA)	CENTRO	1	APLICACIÓN DE QUÍMICOS
FUENTE FUNDACIÓN TENOCHTILAN	PLAZA DE LA CONSTITUCION ESQ. JOSE MARIA PINO SUAREZ	CENTRO	1	APLICACIÓN DE QUÍMICOS
FUENTE GEISER HIDALGO (ALAMEDA CENTRAL)	AV. JUAREZ Y AV. HIDALGO (ENTRE DR. MORA Y ANGELA PERALTA)	CENTRO	1	APLICACIÓN DE QUÍMICOS
FUENTE GEISER HILTON (ALAMEDA CENTRAL)	AV. JUAREZ Y AV. HIDALGO (ENTRE DR. MORA Y ANGELA PERALTA)	CENTRO	1	APLICACIÓN DE QUÍMICOS
FUENTE GEISER MADERO (ALAMEDA CENTRAL)	AV. JUAREZ Y AV. HIDALGO (ENTRE DR. MORA Y ANGELA PERALTA)	CENTRO	1	APLICACIÓN DE QUÍMICOS
FUENTE GEISER TEATRO (ALAMEDA CENTRAL)	AV. JUAREZ Y AV. HIDALGO (ENTRE DR. MORA Y ANGELA PERALTA)	CENTRO	1	APLICACIÓN DE QUÍMICOS
FUENTE MERCURIO (ALAMEDA CENTRAL)	AV. JUAREZ Y AV. HIDALGO (ENTRE DR. MORA Y ANGELA PERALTA)	CENTRO	1	APLICACIÓN DE QUÍMICOS
FUENTE NEPTUNO (ALAMEDA CENTRAL)	AV. JUAREZ Y AV. HIDALGO (ENTRE DR. MORA Y ANGELA PERALTA)	CENTRO	1	APLICACIÓN DE QUÍMICOS
FUENTE NINFA 1 (ALAMEDA CENTRAL)	AV. JUAREZ Y AV. HIDALGO (ENTRE DR. MORA Y ANGELA PERALTA)	CENTRO	1	APLICACIÓN DE QUÍMICOS
		<b>SUBTOTAL:</b>	<b>10</b>	

## SOS-DGSUS-AP | Fuentes Centro Histórico

### REHABILITACIÓN Y MANTENIMIENTO DE FUENTES EN CENTRO HISTÓRICO / SEMANA AL 19 DE FEBRERO

FUENTE	UBICACIÓN	COLONIA	CANTIDAD	INCIDENCIA
FUENTE NINFA 2 (ALAMEDA CENTRAL)	AV. JUAREZ Y AV. HIDALGO (ENTRE DR. MORA Y ANGELA PERALTA)	CENTRO	1	APLICACIÓN DE QUÍMICOS
FUENTE PLAZA TLAXCOAQUE	TLAXCOAQUE Y DIAGONAL DE 20 DE NOVIEMBRE	CENTRO	1	APLICACIÓN DE QUÍMICOS
FUENTE PRIMAVERA (ALAMEDA CENTRAL)	AV. JUAREZ Y AV. HIDALGO (ENTRE DR. MORA Y ANGELA PERALTA)	CENTRO	1	APLICACIÓN DE QUÍMICOS
FUENTE SALTO DEL AGUA	EJE CENTRAL Y AV. ARCOS DE BELÉN	CENTRO	1	APLICACIÓN DE QUÍMICOS
FUENTE VENUS (ALAMEDA CENTRAL)	AV. JUAREZ Y AV. HIDALGO (ENTRE DR. MORA Y ANGELA PERALTA)	CENTRO	1	APLICACIÓN DE QUÍMICOS
FUENTES DE LA PLAZA SOLIDARIDAD 1	AV. JUAREZ (ENTRE AV. JUAREZ Y DR. MORA)	CENTRO	1	APLICACIÓN DE QUÍMICOS
FUENTES DE LA PLAZA SOLIDARIDAD 2	AV. JUAREZ (ENTRE AV. JUAREZ Y DR. MORA)	CENTRO	1	APLICACIÓN DE QUÍMICOS
FUENTES DE LA PLAZA SOLIDARIDAD 3	AV. JUAREZ (ENTRE AV. JUAREZ Y DR. MORA)	CENTRO	1	APLICACIÓN DE QUÍMICOS
FUENTES DE LA PLAZA SOLIDARIDAD 4	AV. JUAREZ (ENTRE AV. JUAREZ Y DR. MORA)	CENTRO	1	APLICACIÓN DE QUÍMICOS
FUENTE AMERICAS (ALAMEDA CENTRAL)	AV. JUAREZ Y AV. HIDALGO (ENTRE DR. MORA Y ANGELA PERALTA)	CENTRO	1	LAVADO DE FUENTE
		<b>SUBTOTAL:</b>	<b>10</b>	

## SOS-DGSUS-AP | Fuentes Centro Histórico

### REHABILITACIÓN Y MANTENIMIENTO DE FUENTES EN CENTRO HISTÓRICO / SEMANA AL 19 DE FEBRERO

FUENTE	UBICACIÓN	COLONIA	CANTIDAD	INCIDENCIA
FUENTE DANAIDES (ALAMEDA CENTRAL)	AV. JUAREZ Y AV. HIDALGO (ENTRE DR. MORA Y ANGELA PERALTA)	CENTRO	1	LAVADO DE FUENTE
FUENTE FUNDACIÓN TENOCHTITLAN	PLAZA DE LA CONSTITUCION ESQ. JOSE MARIA PINO SUAREZ	CENTRO	1	LAVADO DE FUENTE
FUENTE GEISER HIDALGO (ALAMEDA CENTRAL)	AV. JUAREZ Y AV. HIDALGO (ENTRE DR. MORA Y ANGELA PERALTA)	CENTRO	1	LAVADO DE FUENTE
FUENTE GEISER HILTON (ALAMEDA CENTRAL)	AV. JUAREZ Y AV. HIDALGO (ENTRE DR. MORA Y ANGELA PERALTA)	CENTRO	1	LAVADO DE FUENTE
FUENTE GEISER MADERO (ALAMEDA CENTRAL)	AV. JUAREZ Y AV. HIDALGO (ENTRE DR. MORA Y ANGELA PERALTA)	CENTRO	1	LAVADO DE FUENTE
FUENTE GEISER TEATRO (ALAMEDA CENTRAL)	AV. JUAREZ Y AV. HIDALGO (ENTRE DR. MORA Y ANGELA PERALTA)	CENTRO	1	LAVADO DE FUENTE
FUENTE MERCURIO (ALAMEDA CENTRAL)	AV. JUAREZ Y AV. HIDALGO (ENTRE DR. MORA Y ANGELA PERALTA)	CENTRO	1	LAVADO DE FUENTE
FUENTE NEPTUNO (ALAMEDA CENTRAL)	AV. JUAREZ Y AV. HIDALGO (ENTRE DR. MORA Y ANGELA PERALTA)	CENTRO	1	LAVADO DE FUENTE
FUENTE NINFA 1 (ALAMEDA CENTRAL)	AV. JUAREZ Y AV. HIDALGO (ENTRE DR. MORA Y ANGELA PERALTA)	CENTRO	1	LAVADO DE FUENTE
FUENTE NINFA 2 (ALAMEDA CENTRAL)	AV. JUAREZ Y AV. HIDALGO (ENTRE DR. MORA Y ANGELA PERALTA)	CENTRO	1	LAVADO DE FUENTE
		<b>SUBTOTAL:</b>	<b>10</b>	

## SOS-DGSUS-AP | Fuentes Centro Histórico

### REHABILITACIÓN Y MANTENIMIENTO DE FUENTES EN CENTRO HISTÓRICO / SEMANA AL 19 DE FEBRERO

FUENTE	UBICACIÓN	COLONIA	CANTIDAD	INCIDENCIA
FUENTE PLAZA TLAXCOAQUE	TLAXCOAQUE Y DIAGONAL DE 20 DE NOVIEMBRE	CENTRO	1	LAVADO DE FUENTE
FUENTE PRIMAVERA (ALAMEDA CENTRAL)	AV. JUAREZ Y AV. HIDALGO (ENTRE DR. MORA Y ANGELA PERALTA)	CENTRO	1	LAVADO DE FUENTE
FUENTE SALTO DEL AGUA	EJE CENTRAL Y AV. ARCOS DE BELÉN	CENTRO	1	LAVADO DE FUENTE
FUENTE VENUS (ALAMEDA CENTRAL)	AV. JUAREZ Y AV. HIDALGO (ENTRE DR. MORA Y ANGELA PERALTA)	CENTRO	1	LAVADO DE FUENTE
FUENTES DE LA PLAZA SOLIDARIDAD 1	AV. JUAREZ (ENTRE AV. JUAREZ Y DR. MORA)	CENTRO	1	LAVADO DE FUENTE
FUENTES DE LA PLAZA SOLIDARIDAD 2	AV. JUAREZ (ENTRE AV. JUAREZ Y DR. MORA)	CENTRO	1	LAVADO DE FUENTE
FUENTES DE LA PLAZA SOLIDARIDAD 3	AV. JUAREZ (ENTRE AV. JUAREZ Y DR. MORA)	CENTRO	1	LAVADO DE FUENTE
FUENTES DE LA PLAZA SOLIDARIDAD 4	AV. JUAREZ (ENTRE AV. JUAREZ Y DR. MORA)	CENTRO	1	LAVADO DE FUENTE
FUENTES DE LA PLAZA SOLIDARIDAD 1	AV. JUAREZ (ENTRE AV. JUAREZ Y DR. MORA)	CENTRO	1	LAVADO PROFUNDO DE FUENTE
FUENTES DE LA PLAZA SOLIDARIDAD 2	AV. JUAREZ (ENTRE AV. JUAREZ Y DR. MORA)	CENTRO	1	LAVADO PROFUNDO DE FUENTE
		<b>SUBTOTAL:</b>	<b>10</b>	

## SOS-DGSUS-AP | Fuentes Centro Histórico

### REHABILITACIÓN Y MANTENIMIENTO DE FUENTES EN CENTRO HISTÓRICO / SEMANA AL 19 DE FEBRERO

FUENTE	UBICACIÓN	COLONIA	CANTIDAD	INCIDENCIA
FUENTES DE LA PLAZA SOLIDARIDAD 3	AV. JUAREZ (ENTRE AV. JUAREZ Y DR. MORA)	CENTRO	1	LAVADO PROFUNDO DE FUENTE
FUENTES DE LA PLAZA SOLIDARIDAD 4	AV. JUAREZ (ENTRE AV. JUAREZ Y DR. MORA)	CENTRO	1	LAVADO PROFUNDO DE FUENTE
FUENTE AMERICAS (ALAMEDA CENTRAL)	AV. JUAREZ Y AV. HIDALGO (ENTRE DR. MORA Y ANGELA PERALTA)	CENTRO	1	LIMPIEZA DE LA PERIFERIA
FUENTE DANAIDES (ALAMEDA CENTRAL)	AV. JUAREZ Y AV. HIDALGO (ENTRE DR. MORA Y ANGELA PERALTA)	CENTRO	1	LIMPIEZA DE LA PERIFERIA
FUENTE FUNDACION TENOCHTITLAN	PLAZA DE LA CONSTITUCIÓN ESQ. JOSÉ MARÍA PINO SUAREZ	CENTRO	1	LIMPIEZA DE LA PERIFERIA
FUENTE GEISER HIDALGO (ALAMEDA CENTRAL)	AV. JUAREZ Y AV. HIDALGO (ENTRE DR. MORA Y ANGELA PERALTA)	CENTRO	1	LIMPIEZA DE LA PERIFERIA
FUENTE GEISER HILTON (ALAMEDA CENTRAL)	AV. JUAREZ Y AV. HIDALGO (ENTRE DR. MORA Y ANGELA PERALTA)	CENTRO	1	LIMPIEZA DE LA PERIFERIA
FUENTE GEISER MADERO (ALAMEDA CENTRAL)	AV. JUAREZ Y AV. HIDALGO (ENTRE DR. MORA Y ANGELA PERALTA)	CENTRO	1	LIMPIEZA DE LA PERIFERIA
FUENTE GEISER TEATRO (ALAMEDA CENTRAL)	AV. JUAREZ Y AV. HIDALGO (ENTRE DR. MORA Y ANGELA PERALTA)	CENTRO	1	LIMPIEZA DE LA PERIFERIA
FUENTE MERCURIO (ALAMEDA CENTRAL)	AV. JUAREZ Y AV. HIDALGO (ENTRE DR. MORA Y ANGELA PERALTA)	CENTRO	1	LIMPIEZA DE LA PERIFERIA
		<b>SUBTOTAL:</b>	<b>10</b>	

## SOS-DGSUS-AP | Fuentes Centro Histórico

### REHABILITACIÓN Y MANTENIMIENTO DE FUENTES EN CENTRO HISTÓRICO / SEMANA AL 19 DE FEBRERO

FUENTE	UBICACIÓN	COLONIA	CANTIDAD	INCIDENCIA
FUENTE NEPTUNO (ALAMEDA CENTRAL)	AV. JUAREZ Y AV. HIDALGO (ENTRE DR. MORA Y ANGELA PERALTA)	CENTRO	1	LIMPIEZA DE LA PERIFERIA
FUENTE NINFA 1 (ALAMEDA CENTRAL)	AV. JUAREZ Y AV. HIDALGO (ENTRE DR. MORA Y ANGELA PERALTA)	CENTRO	1	LIMPIEZA DE LA PERIFERIA
FUENTE NINFA 2 (ALAMEDA CENTRAL)	AV. JUAREZ Y AV. HIDALGO (ENTRE DR. MORA Y ANGELA PERALTA)	CENTRO	1	LIMPIEZA DE LA PERIFERIA
FUENTE PLAZA TLAXCOAQUE	TLAXCOAQUE Y DIAGONAL DE 20 DE NOVIEMBRE	CENTRO	1	LIMPIEZA DE LA PERIFERIA
FUENTE PRIMAVERA (ALAMEDA CENTRAL)	AV. JUAREZ Y AV. HIDALGO (ENTRE DR. MORA Y ANGELA PERALTA)	CENTRO	1	LIMPIEZA DE LA PERIFERIA
FUENTE SALTO DEL AGUA	EJE CENTRAL Y AV. ARCOS DE BELEN	CENTRO	1	LIMPIEZA DE LA PERIFERIA
FUENTE VENUS (ALAMEDA CENTRAL)	AV. JUAREZ Y AV. HIDALGO (ENTRE DR. MORA Y ANGELA PERALTA)	CENTRO	1	LIMPIEZA DE LA PERIFERIA
FUENTES DE LA PLAZA SOLIDARIDAD 1	AV. JUAREZ (ENTRE AV. JUAREZ Y DR. MORA)	CENTRO	1	LIMPIEZA DE LA PERIFERIA
FUENTES DE LA PLAZA SOLIDARIDAD 2	AV. JUAREZ (ENTRE AV. JUAREZ Y DR. MORA)	CENTRO	1	LIMPIEZA DE LA PERIFERIA
FUENTES DE LA PLAZA SOLIDARIDAD 3	AV. JUAREZ (ENTRE AV. JUAREZ Y DR. MORA)	CENTRO	1	LIMPIEZA DE LA PERIFERIA
		<b>SUBTOTAL:</b>	<b>10</b>	

## SOS-DGSUS-AP | Fuentes Centro Histórico

### REHABILITACIÓN Y MANTENIMIENTO DE FUENTES EN CENTRO HISTÓRICO / SEMANA AL 19 DE FEBRERO

FUENTE	UBICACIÓN	COLONIA	CANTIDAD	INCIDENCIA
FUENTES DE LA PLAZA SOLIDARIDAD 4	AV. JUAREZ (ENTRE AV. JUAREZ Y DR. MORA)	CENTRO	1	LIMPIEZA DE LA PERIFERIA
FUENTE AMERICAS (ALAMEDA CENTRAL)	AV. JUAREZ Y AV. HIDALGO (ENTRE DR. MORA Y ANGELA PERALTA)	CENTRO	1	LLENADO DE FUENTE
FUENTE DANAIDES (ALAMEDA CENTRAL)	AV. JUAREZ Y AV. HIDALGO (ENTRE DR. MORA Y ANGELA PERALTA)	CENTRO	1	LLENADO DE FUENTE
FUENTE FUNDACIÓN TENOCHTITLAN	PLAZA DE LA CONSTITUCIÓN ESQ. JOSÉ MARÍA PINO SUAREZ	CENTRO	1	LLENADO DE FUENTE
FUENTE GEISER HIDALGO (ALAMEDA CENTRAL)	AV. JUAREZ Y AV. HIDALGO (ENTRE DR. MORA Y ANGELA PERALTA)	CENTRO	1	LLENADO DE FUENTE
FUENTE GEISER HILTON (ALAMEDA CENTRAL)	AV. JUAREZ Y AV. HIDALGO (ENTRE DR. MORA Y ANGELA PERALTA)	CENTRO	1	LLENADO DE FUENTE
FUENTE GEISER MADERO (ALAMEDA CENTRAL)	AV. JUAREZ Y AV. HIDALGO (ENTRE DR. MORA Y ANGELA PERALTA)	CENTRO	1	LLENADO DE FUENTE
FUENTE GEISER TEATRO (ALAMEDA CENTRAL)	AV. JUAREZ Y AV. HIDALGO (ENTRE DR. MORA Y ANGELA PERALTA)	CENTRO	1	LLENADO DE FUENTE
FUENTE MERCURIO (ALAMEDA CENTRAL)	AV. JUAREZ Y AV. HIDALGO (ENTRE DR. MORA Y ANGELA PERALTA)	CENTRO	1	LLENADO DE FUENTE
FUENTE NEPTUNO (ALAMEDA CENTRAL)	AV. JUAREZ Y AV. HIDALGO (ENTRE DR. MORA Y ANGELA PERALTA)	CENTRO	1	LLENADO DE FUENTE
		<b>SUBTOTAL:</b>	<b>10</b>	

## SOS-DGSUS-AP | Fuentes Centro Histórico

### REHABILITACIÓN Y MANTENIMIENTO DE FUENTES EN CENTRO HISTÓRICO / SEMANA AL 19 DE FEBRERO

FUENTE	UBICACIÓN	COLONIA	CANTIDAD	INCIDENCIA
FUENTE NINFA 1 (ALAMEDA CENTRAL)	AV. JUAREZ Y AV. HIDALGO (ENTRE DR. MORA Y ANGELA PERALTA)	CENTRO	1	LLENADO DE FUENTE
FUENTE NINFA 2 (ALAMEDA CENTRAL)	AV. JUAREZ Y AV. HIDALGO (ENTRE DR. MORA Y ANGELA PERALTA)	CENTRO	1	LLENADO DE FUENTE
FUENTE PLAZA TLAXCOAQUE	TLAXCOAQUE Y DIAGONAL DE 20 DE NOVIEMBRE	CENTRO	1	LLENADO DE FUENTE
FUENTE PRIMAVERA (ALAMEDA CENTRAL)	AV. JUAREZ Y AV. HIDALGO (ENTRE DR. MORA Y ANGELA PERALTA)	CENTRO	1	LLENADO DE FUENTE
FUENTE SALTO DEL AGUA	EJE CENTRAL Y AV. ARCOS DE BELÉN	CENTRO	1	LLENADO DE FUENTE
FUENTE VENUS (ALAMEDA CENTRAL)	AV. JUAREZ Y AV. HIDALGO (ENTRE DR. MORA Y ANGELA PERALTA)	CENTRO	1	LLENADO DE FUENTE
FUENTES DE LA PLAZA SOLIDARIDAD 1	AV. JUAREZ (ENTRE AV. JUAREZ Y DR. MORA)	CENTRO	1	LLENADO DE FUENTE
FUENTES DE LA PLAZA SOLIDARIDAD 2	AV. JUAREZ (ENTRE AV. JUAREZ Y DR. MORA)	CENTRO	1	LLENADO DE FUENTE
FUENTES DE LA PLAZA SOLIDARIDAD 3	AV. JUAREZ (ENTRE AV. JUAREZ Y DR. MORA)	CENTRO	1	LLENADO DE FUENTE
FUENTES DE LA PLAZA SOLIDARIDAD 4	AV. JUAREZ (ENTRE AV. JUAREZ Y DR. MORA)	CENTRO	1	LLENADO DE FUENTE
		<b>SUBTOTAL:</b>	<b>10</b>	
	<b>FUENTES</b>	<b>TOTAL:</b>	<b>80</b>	
		<b>GRAN TOTAL:</b>	<b>899</b>	

## SOS-DGSUS-AP | Anexos

### REPORTE DE LUMINARIAS REPARADAS EN CENTRO HISTÓRICO PERÍMETRO "A"

#### FRANCISCO I. MADERO



RESTABLECIMIENTO DE ITM

#### COMONFORT



RECONEXIÓN DE LÍNEAS DE ALIMENTACIÓN

## SOS-DGSUS-AP | Anexos

### REPORTE DE LUMINARIAS REPARADAS EN CENTRO HISTÓRICO PERÍMETRO "A"

#### EJE 1 ORIENTE



RECONEXIÓN A LÍNEAS DE ALIMENTACIÓN

#### JOSÉ MARÍA IZAZAGA



RECONEXIÓN DE LÍNEAS DE ALIMENTACIÓN Y CAMBIO DE FOTOCELDA

## SOS-DGSUS-AP Centro Histórico | Anexos

### ALAMEDA CENTRAL



REEMPLAZO DE COLOR BLAST

## SOS-DGSUS-IE's | Anexos

### CORREDOR REPÚBLICA DE GUATEMALA



REACOMODO DE PROYECTORES

## SOS-DGSUS Fuentes Centro Histórico | Anexos

**FUENTE TENOCHTITLAN**



**ENCENDIDO DE FUENTE**

**FUENTE PLAZA TLAXCOAQUE**



**LIMPIEZA GENERAL, ESPEJO DE AGUA Y ZONAS ALEDAÑAS**

## SOS-DGSUS Fuentes Centro Histórico | Anexos

**FUENTE SALTO DEL AGUA**



**FUENTE VENUS**



**LIMPIEZA GENERAL, ESPEJO DE AGUA Y ZONAS ALEDAÑAS**

## SOS-DGSUS-AP | Anexos

### REPORTE DE LUMINARIAS REPARADAS EN CENTRO HISTÓRICO PERÍMETRO "A" SEMANA AL 26 DE FEBRERO

DIRECCIÓN	ENTRE CALLES	COLONIA	CANTIDAD	INCIDENCIA
COMONFORT	REPÚBLICA DE PARAGUAY Y REPÚBLICA DE ECUADOR	CENTRO	10	CAMBIO DE FOTOCELDA
REPÚBLICA DE BRASIL	C. BELISARIO DOMÍNGUEZ Y REPÚBLICA DEL PERÚ	CENTRO	1	INSTALACIÓN DE LUMINARIA
DEL CARMEN	SAN ILDEFONSO Y JUSTO SIERRA	CENTRO	1	RECONEXIÓN DE LÍNEAS DE ALIMENTACIÓN
SAN CAMILITO	REPUBLICA DE HONDURAS Y REPUBLICA DEL ECUADOR	CENTRO	23	RECONEXIÓN DE LÍNEAS DE ALIMENTACIÓN
MONTE DE PIEDAD	PLAZA DE LA CONSTITUCIÓN Y REPÚBLICA DE GUATEMALA	CENTRO	4	RECONEXIÓN DE LÍNEAS DE ALIMENTACIÓN
DEL CARMEN	SAN ILDEFONSO Y JUSTO SIERRA	CENTRO	16	RECONEXIÓN DE LÍNEAS DE ALIMENTACIÓN
GANTE	EJE CENTRAL LÁZARO CÁRDENAS Y SIMÓN BOLÍVAR	CENTRO	39	RECONEXIÓN DE LÍNEAS DE ALIMENTACIÓN
CJON. ECUADOR	AV. LÓPEZ RAYÓN Y REPÚBLICA DE ECUADOR	CENTRO	2	RECONEXIÓN DE LÍNEAS DE ALIMENTACIÓN
DEL CARMEN	REPÚBLICA DE GUATEMALA Y JUSTO SIERRA	CENTRO	2	RECONEXIÓN DE LÍNEAS DE ALIMENTACIÓN
MEAVE	EJE CENTRAL LÁZARO CÁRDENAS Y C. DE ALDACO	CENTRO	1	RECONEXIÓN DE LÍNEAS DE ALIMENTACIÓN
		<b>SUBTOTAL:</b>	<b>99</b>	

## SOS-DGSUS-AP | Anexos

### REPORTE DE LUMINARIAS REPARADAS EN CENTRO HISTÓRICO PERÍMETRO “A” SEMANA AL 26 DE FEBRERO

DIRECCIÓN	ENTRE CALLES	COLONIA	CANTIDAD	INCIDENCIA
REPÚBLICA DE ECUADOR	REPÚBLICA DEL ECUADOR Y LÓPEZ RAYÓN	CENTRO	18	RECONEXIÓN DE LÍNEAS DE ALIMENTACIÓN
JUAN ÁLVAREZ	IGNACIO COMONFORT Y CJON. VAQUITAS	CENTRO	27	RECONEXIÓN DE LÍNEAS DE ALIMENTACIÓN
VIZCAÍNAS	C. DE ALDACO Y EJE CENTRAL LÁZARO CÁRDENAS	CENTRO	1	RECONEXIÓN DE LÍNEAS DE ALIMENTACIÓN
CORREO MAYOR	MONEDA Y VENUSTIANO CARRANZA	CENTRO	26	RECONEXIÓN DE LÍNEAS DE ALIMENTACIÓN
PALMA NORTE	DONCELES Y AV. 5 DE MAYO	CENTRO	15	RESTABLECIMIENTO DE ITM
GANTE	EJE CENTRAL LÁZARO CÁRDENAS Y C. DE SIMÓN BOLÍVAR	CENTRO	42	RESTABLECIMIENTO DE ITM
DONCELES	REPÚBLICA DE CHILE Y REPÚBLICA DE BRASIL	CENTRO	48	RESTABLECIMIENTO DE ITM
JOSÉ MARÍA PINO SUÁREZ	PLAZA DE LA CONSTITUCIÓN Y VENUSTIANO CARRANZA	CENTRO	26	RESTABLECIMIENTO DE ITM
REPÚBLICA DE BRASIL	REPÚBLICA DE COLOMBIA Y REPÚBLICA DE PERÚ	CENTRO	22	RESTABLECIMIENTO DE ITM
REPÚBLICA DE BRASIL	REPÚBLICA DE ECUADOR Y LÓPEZ RAYÓN	CENTRO	13	RESTABLECIMIENTO DE ITM
		<b>SUBTOTAL:</b>	<b>238</b>	

## SOS-DGSUS-AP | Anexos

### REPORTE DE LUMINARIAS REPARADAS EN CENTRO HISTÓRICO PERÍMETRO "A" SEMANA AL 26 DE FEBRERO

DIRECCIÓN	ENTRE CALLES	COLONIA	CANTIDAD	INCIDENCIA
MESONES	5 DE FEBRERO E ISABEL LA CATÓLICA	CENTRO	33	RESTABLECIMIENTO DE ITM
PLAZA DE LA FUNDACIÓN	VENUSTIANO CARRANZA Y CORREGIDORA	CENTRO	24	RESTABLECIMIENTO DE ITM
EMILIANO ZAPATA	EJE 1 ORIENTE Y LA SANTÍSIMA	CENTRO	24	RESTABLECIMIENTO DE ITM
PLAZA DE LAS VIZCAÍNAS	C. DE ALDACO Y CJON. DE SAN IGNACIO	CENTRO	29	RESTABLECIMIENTO DE ITM
BOLÍVAR	FRANCISCO I. MADERO Y VENUSTIANO CARRANZA	CENTRO	30	RESTABLECIMIENTO DE ITM
		<b>SUBTOTAL:</b>	<b>140</b>	
	<b>PERÍMETRO "A"</b>	<b>Subtotal:</b>	<b>477</b>	



## SOS-DGSUS-AP | Anexos

### REPORTE DE LUMINARIAS REPARADAS EN CENTRO HISTÓRICO / SEMANA AL 26 DE FEBRERO

DIRECCIÓN	ENTRE CALLES	COLONIA	CANTIDAD	INCIDENCIA
	LUM REP CH	SUBTOTAL:	0	
	PERÍMETRO "A"	SUBTOTAL:	477	
	LUMINARIAS REPARADAS EN PA DEL CH	TOTAL:	477	

### REPORTE DE ILUMINACIÓN ESPECIAL EN CENTRO HISTÓRICO / SEMANA AL 26 DE FEBRERO

DIRECCIÓN	ENTRE CALLES	COLONIA	CANTIDAD	INCIDENCIA
PERIMETRAL PLAZA DE LA CONSTITUCIÓN	PLAZA DE LA CONSTITUCIÓN S/N	CENTRO	1	CAMBIO DE LUMINARIO EMPOTRABLE
SALTO DEL AGUA	PLAZA DE LA CONSTITUCIÓN ESQ. JOSÉ MARÍA PINO SUAREZ	CENTRO	1	CAMBIO DE LUMINARIA
EDIFICIO VIRREINAL	PLAZA DE LA CONSTITUCION	CENTRO	1	PROYECTOR EN COLOR DISTINTO
	IES	TOTAL:	3	



## SOS-DGSUS | Fuentes Centro Histórico

### REHABILITACIÓN Y MANTENIMIENTO DE FUENTES EN CENTRO HISTÓRICO / SEMANA AL 26 DE FEBRERO

FUENTE	UBICACIÓN	COLONIA	CANTIDAD	INCIDENCIA
FUENTE AMERICAS (ALAMEDA CENTRAL)	AV. JUAREZ Y AV. HIDALGO (ENTRE DR. MORA Y ANGELA PERALTA)	CENTRO	1	APLICACIÓN DE QUÍMICOS
FUENTE DANAIDES (ALAMEDA CENTRAL)	AV. JUAREZ Y AV. HIDALGO (ENTRE DR. MORA Y ANGELA PERALTA)	CENTRO	1	APLICACIÓN DE QUÍMICOS
FUENTE FUNDACIÓN TENOCHTITLAN	PLAZA DE LA CONSTITUCION ESQ. JOSE MARIA PINO SUAREZ	CENTRO	1	APLICACIÓN DE QUÍMICOS
FUENTE GEISER HIDALGO (ALAMEDA CENTRAL)	AV. JUAREZ Y AV. HIDALGO (ENTRE DR. MORA Y ANGELA PERALTA)	CENTRO	1	APLICACIÓN DE QUÍMICOS
FUENTE GEISER HILTON (ALAMEDA CENTRAL)	AV. JUAREZ Y AV. HIDALGO (ENTRE DR. MORA Y ANGELA PERALTA)	CENTRO	1	APLICACIÓN DE QUÍMICOS
FUENTE GEISER MADERO (ALAMEDA CENTRAL)	AV. JUAREZ Y AV. HIDALGO (ENTRE DR. MORA Y ANGELA PERALTA)	CENTRO	1	APLICACIÓN DE QUÍMICOS
FUENTE GEISER TEATRO (ALAMEDA CENTRAL)	AV. JUAREZ Y AV. HIDALGO (ENTRE DR. MORA Y ANGELA PERALTA)	CENTRO	1	APLICACIÓN DE QUÍMICOS
FUENTE MERCURIO (ALAMEDA CENTRAL)	AV. JUAREZ Y AV. HIDALGO (ENTRE DR. MORA Y ANGELA PERALTA)	CENTRO	1	APLICACIÓN DE QUÍMICOS
FUENTE NEPTUNO (ALAMEDA CENTRAL)	AV. JUAREZ Y AV. HIDALGO (ENTRE DR. MORA Y ANGELA PERALTA)	CENTRO	1	APLICACIÓN DE QUÍMICOS
FUENTE NINFA 1 (ALAMEDA CENTRAL)	AV. JUAREZ Y AV. HIDALGO (ENTRE DR. MORA Y ANGELA PERALTA)	CENTRO	1	APLICACIÓN DE QUÍMICOS
		<b>SUBTOTAL:</b>	<b>10</b>	

## SOS-DGSUS | Fuentes Centro Histórico

### REHABILITACIÓN Y MANTENIMIENTO DE FUENTES EN CENTRO HISTÓRICO / SEMANA AL 26 DE FEBRERO

FUENTE	UBICACIÓN	COLONIA	CANTIDAD	INCIDENCIA
FUENTE NINFA 2 (ALAMEDA CENTRAL)	AV. JUAREZ Y AV. HIDALGO (ENTRE DR. MORA Y ANGELA PERALTA)	CENTRO	1	APLICACIÓN DE QUÍMICOS
FUENTE PLAZA TLAXCOAQUE	TLAXCOAQUE Y DIAGONAL DE 20 DE NOVIEMBRE	CENTRO	1	APLICACIÓN DE QUÍMICOS
FUENTE PRIMAVERA (ALAMEDA CENTRAL)	AV. JUAREZ Y AV. HIDALGO (ENTRE DR. MORA Y ANGELA PERALTA)	CENTRO	1	APLICACIÓN DE QUÍMICOS
FUENTE SALTO DEL AGUA	EJE CENTRAL Y AV. ARCOS DE BELÉN	CENTRO	1	APLICACIÓN DE QUÍMICOS
FUENTE VENUS (ALAMEDA CENTRAL)	AV. JUAREZ Y AV. HIDALGO (ENTRE DR. MORA Y ANGELA PERALTA)	CENTRO	1	APLICACIÓN DE QUÍMICOS
FUENTES DE LA PLAZA SOLIDARIDAD 1	AV. JUAREZ (ENTRE AV. JUAREZ Y DR. MORA)	CENTRO	1	APLICACIÓN DE QUÍMICOS
FUENTES DE LA PLAZA SOLIDARIDAD 2	AV. JUAREZ (ENTRE AV. JUAREZ Y DR. MORA)	CENTRO	1	APLICACIÓN DE QUÍMICOS
FUENTES DE LA PLAZA SOLIDARIDAD 3	AV. JUAREZ (ENTRE AV. JUAREZ Y DR. MORA)	CENTRO	1	APLICACIÓN DE QUÍMICOS
FUENTES DE LA PLAZA SOLIDARIDAD 4	AV. JUAREZ (ENTRE AV. JUAREZ Y DR. MORA)	CENTRO	1	APLICACIÓN DE QUÍMICOS
FUENTE AMERICAS (ALAMEDA CENTRAL)	AV. JUAREZ Y AV. HIDALGO (ENTRE DR. MORA Y ANGELA PERALTA)	CENTRO	1	LAVADO DE FUENTE
		<b>SUBTOTAL:</b>	<b>10</b>	

## SOS-DGSUS | Fuentes Centro Histórico

### REHABILITACIÓN Y MANTENIMIENTO DE FUENTES EN CENTRO HISTÓRICO / SEMANA AL 26 DE FEBRERO

FUENTE	UBICACIÓN	COLONIA	CANTIDAD	INCIDENCIA
FUENTE DANAIDES (ALAMEDA CENTRAL)	AV. JUAREZ Y AV. HIDALGO (ENTRE DR. MORA Y ANGELA PERALTA)	CENTRO	1	LAVADO DE FUENTE
FUENTE FUNDACIÓN TENOCHTITLAN	PLAZA DE LA CONSTITUCION ESQ. JOSE MARIA PINO SUAREZ	CENTRO	1	LAVADO DE FUENTE
FUENTE GEISER HIDALGO (ALAMEDA CENTRAL)	AV. JUAREZ Y AV. HIDALGO (ENTRE DR. MORA Y ANGELA PERALTA)	CENTRO	1	LAVADO DE FUENTE
FUENTE GEISER HILTON (ALAMEDA CENTRAL)	AV. JUAREZ Y AV. HIDALGO (ENTRE DR. MORA Y ANGELA PERALTA)	CENTRO	1	LAVADO DE FUENTE
FUENTE GEISER MADERO (ALAMEDA CENTRAL)	AV. JUAREZ Y AV. HIDALGO (ENTRE DR. MORA Y ANGELA PERALTA)	CENTRO	1	LAVADO DE FUENTE
FUENTE GEISER TEATRO (ALAMEDA CENTRAL)	AV. JUAREZ Y AV. HIDALGO (ENTRE DR. MORA Y ANGELA PERALTA)	CENTRO	1	LAVADO DE FUENTE
FUENTE MERCURIO (ALAMEDA CENTRAL)	AV. JUAREZ Y AV. HIDALGO (ENTRE DR. MORA Y ANGELA PERALTA)	CENTRO	1	LAVADO DE FUENTE
FUENTE NEPTUNO (ALAMEDA CENTRAL)	AV. JUAREZ Y AV. HIDALGO (ENTRE DR. MORA Y ANGELA PERALTA)	CENTRO	1	LAVADO DE FUENTE
FUENTE NINFA 1 (ALAMEDA CENTRAL)	AV. JUAREZ Y AV. HIDALGO (ENTRE DR. MORA Y ANGELA PERALTA)	CENTRO	1	LAVADO DE FUENTE
FUENTE NINFA 2 (ALAMEDA CENTRAL)	AV. JUAREZ Y AV. HIDALGO (ENTRE DR. MORA Y ANGELA PERALTA)	CENTRO	1	LAVADO DE FUENTE
		<b>SUBTOTAL:</b>	<b>10</b>	

## SOS-DGSUS | Fuentes Centro Histórico

### REHABILITACIÓN Y MANTENIMIENTO DE FUENTES EN CENTRO HISTÓRICO / SEMANA AL 26 DE FEBRERO

FUENTE	UBICACIÓN	COLONIA	CANTIDAD	INCIDENCIA
FUENTE PLAZA TLAXCOAQUE	TLAXCOAQUE Y DIAGONAL DE 20 DE NOVIEMBRE	CENTRO	1	LAVADO DE FUENTE
FUENTE PRIMAVERA (ALAMEDA CENTRAL)	AV. JUAREZ Y AV. HIDALGO (ENTRE DR. MORA Y ANGELA PERALTA)	CENTRO	1	LAVADO DE FUENTE
FUENTE SALTO DEL AGUA	EJE CENTRAL Y AV. ARCOS DE BELEN	CENTRO	1	LAVADO DE FUENTE
FUENTE VENUS (ALAMEDA CENTRAL)	AV. JUAREZ Y AV. HIDALGO (ENTRE DR. MORA Y ANGELA PERALTA)	CENTRO	1	LAVADO DE FUENTE
FUENTES DE LA PLAZA SOLIDARIDAD 1	AV. JUAREZ (ENTRE AV. JUAREZ Y DR. MORA)	CENTRO	1	LAVADO DE FUENTE
FUENTES DE LA PLAZA SOLIDARIDAD 2	AV. JUAREZ (ENTRE AV. JUAREZ Y DR. MORA)	CENTRO	1	LAVADO DE FUENTE
FUENTES DE LA PLAZA SOLIDARIDAD 3	AV. JUAREZ (ENTRE AV. JUAREZ Y DR. MORA)	CENTRO	1	LAVADO DE FUENTE
FUENTES DE LA PLAZA SOLIDARIDAD 4	AV. JUAREZ (ENTRE AV. JUAREZ Y DR. MORA)	CENTRO	1	LAVADO DE FUENTE
FUENTE SALTO DEL AGUA	EJE CENTRAL Y AV. ARCOS DE BELEN	CENTRO	1	LAVADO PROFUNDO DE FUENTE
FUENTES DE LA PLAZA SOLIDARIDAD 1	AV. JUAREZ (ENTRE AV. JUAREZ Y DR. MORA)	CENTRO	1	LAVADO PROFUNDO DE FUENTE
		<b>SUBTOTAL:</b>	<b>10</b>	

## SOS-DGSUS | Fuentes Centro Histórico

### REHABILITACIÓN Y MANTENIMIENTO DE FUENTES EN CENTRO HISTÓRICO / SEMANA AL 26 DE FEBRERO

FUENTE	UBICACIÓN	COLONIA	CANTIDAD	INCIDENCIA
FUENTES DE LA PLAZA SOLIDARIDAD 2	AV. JUAREZ (ENTRE AV. JUAREZ Y DR. MORA)	CENTRO	1	LAVADO PROFUNDO DE FUENTE
FUENTES DE LA PLAZA SOLIDARIDAD 3	AV. JUAREZ (ENTRE AV. JUAREZ Y DR. MORA)	CENTRO	1	LAVADO PROFUNDO DE FUENTE
FUENTES DE LA PLAZA SOLIDARIDAD 4	AV. JUAREZ (ENTRE AV. JUAREZ Y DR. MORA)	CENTRO	1	LAVADO PROFUNDO DE FUENTE
FUENTE AMERICAS (ALAMEDA CENTRAL)	AV. JUAREZ Y AV. HIDALGO (ENTRE DR. MORA Y ANGELA PERALTA)	CENTRO	1	LIMPIEZA DE LA PERIFERIA
FUENTE DANAIDES (ALAMEDA CENTRAL)	AV. JUAREZ Y AV. HIDALGO (ENTRE DR. MORA Y ANGELA PERALTA)	CENTRO	1	LIMPIEZA DE LA PERIFERIA
FUENTE FUNDACION TENOCHTITLAN	PLAZA DE LA CONSTITUCIÓN ESQ. JOSÉ MARÍA PINO SUAREZ	CENTRO	1	LIMPIEZA DE LA PERIFERIA
FUENTE GEISER HIDALGO (ALAMEDA CENTRAL)	AV. JUAREZ Y AV. HIDALGO (ENTRE DR. MORA Y ANGELA PERALTA)	CENTRO	1	LIMPIEZA DE LA PERIFERIA
FUENTE GEISER HILTON (ALAMEDA CENTRAL)	AV. JUAREZ Y AV. HIDALGO (ENTRE DR. MORA Y ANGELA PERALTA)	CENTRO	1	LIMPIEZA DE LA PERIFERIA
FUENTE GEISER MADERO (ALAMEDA CENTRAL)	AV. JUAREZ Y AV. HIDALGO (ENTRE DR. MORA Y ANGELA PERALTA)	CENTRO	1	LIMPIEZA DE LA PERIFERIA
FUENTE GEISER TEATRO (ALAMEDA CENTRAL)	AV. JUAREZ Y AV. HIDALGO (ENTRE DR. MORA Y ANGELA PERALTA)	CENTRO	1	LIMPIEZA DE LA PERIFERIA
		<b>SUBTOTAL:</b>	<b>10</b>	

## SOS-DGSUS | Fuentes Centro Histórico

### REHABILITACIÓN Y MANTENIMIENTO DE FUENTES EN CENTRO HISTÓRICO / SEMANA AL 26 DE FEBRERO

FUENTE	UBICACIÓN	COLONIA	CANTIDAD	INCIDENCIA
FUENTE MERCURIO (ALAMEDA CENTRAL)	AV. JUAREZ Y AV. HIDALGO (ENTRE DR. MORA Y ANGELA PERALTA)	CENTRO	1	LIMPIEZA DE LA PERIFERIA
FUENTE NEPTUNO (ALAMEDA CENTRAL)	AV. JUAREZ Y AV. HIDALGO (ENTRE DR. MORA Y ANGELA PERALTA)	CENTRO	1	LIMPIEZA DE LA PERIFERIA
FUENTE NINFA 1 (ALAMEDA CENTRAL)	AV. JUAREZ Y AV. HIDALGO (ENTRE DR. MORA Y ANGELA PERALTA)	CENTRO	1	LIMPIEZA DE LA PERIFERIA
FUENTE NINFA 2 (ALAMEDA CENTRAL)	AV. JUAREZ Y AV. HIDALGO (ENTRE DR. MORA Y ANGELA PERALTA)	CENTRO	1	LIMPIEZA DE LA PERIFERIA
FUENTE PLAZA TLAXCOAQUE	TLAXCOAQUE Y DIAGONAL DE 20 DE NOVIEMBRE	CENTRO	1	LIMPIEZA DE LA PERIFERIA
FUENTE PRIMAVERA (ALAMEDA CENTRAL)	AV. JUAREZ Y AV. HIDALGO (ENTRE DR. MORA Y ANGELA PERALTA)	CENTRO	1	LIMPIEZA DE LA PERIFERIA
FUENTE SALTO DEL AGUA	EJE CENTRAL Y AV. ARCOS DE BELEN	CENTRO	1	LIMPIEZA DE LA PERIFERIA
FUENTE VENUS (ALAMEDA CENTRAL)	AV. JUAREZ Y AV. HIDALGO (ENTRE DR. MORA Y ANGELA PERALTA)	CENTRO	1	LIMPIEZA DE LA PERIFERIA
FUENTES DE LA PLAZA SOLIDARIDAD 1	AV. JUAREZ (ENTRE AV. JUAREZ Y DR. MORA)	CENTRO	1	LIMPIEZA DE LA PERIFERIA
FUENTES DE LA PLAZA SOLIDARIDAD 2	AV. JUAREZ (ENTRE AV. JUAREZ Y DR. MORA)	CENTRO	1	LIMPIEZA DE LA PERIFERIA
		<b>SUBTOTAL:</b>	<b>10</b>	

## SOS-DGSUS | Fuentes Centro Histórico

### REHABILITACIÓN Y MANTENIMIENTO DE FUENTES EN CENTRO HISTÓRICO / SEMANA AL 26 DE FEBRERO

FUENTE	UBICACIÓN	COLONIA	CANTIDAD	INCIDENCIA
FUENTES DE LA PLAZA SOLIDARIDAD 3	AV. JUAREZ (ENTRE AV. JUAREZ Y DR. MORA)	CENTRO	1	LIMPIEZA DE LA PERIFERIA
FUENTES DE LA PLAZA SOLIDARIDAD 4	AV. JUAREZ (ENTRE AV. JUAREZ Y DR. MORA)	CENTRO	1	LIMPIEZA DE LA PERIFERIA
FUENTE AMERICAS (ALAMEDA CENTRAL)	AV. JUAREZ Y AV. HIDALGO (ENTRE DR. MORA Y ANGELA PERALTA)	CENTRO	1	LLENADO DE FUENTE
FUENTE DANAIDES (ALAMEDA CENTRAL)	AV. JUAREZ Y AV. HIDALGO (ENTRE DR. MORA Y ANGELA PERALTA)	CENTRO	1	LLENADO DE FUENTE
FUENTE FUNDACION TENOCHTITLAN	PLAZA DE LA CONSTITUCIÓN ESQ. JOSÉ MARÍA PINO SUAREZ	CENTRO	1	LLENADO DE FUENTE
FUENTE GEISER HIDALGO (ALAMEDA CENTRAL)	AV. JUAREZ Y AV. HIDALGO (ENTRE DR. MORA Y ANGELA PERALTA)	CENTRO	1	LLENADO DE FUENTE
FUENTE GEISER HILTON (ALAMEDA CENTRAL)	AV. JUAREZ Y AV. HIDALGO (ENTRE DR. MORA Y ANGELA PERALTA)	CENTRO	1	LLENADO DE FUENTE
FUENTE GEISER MADERO (ALAMEDA CENTRAL)	AV. JUAREZ Y AV. HIDALGO (ENTRE DR. MORA Y ANGELA PERALTA)	CENTRO	1	LLENADO DE FUENTE
FUENTE GEISER TEATRO (ALAMEDA CENTRAL)	AV. JUAREZ Y AV. HIDALGO (ENTRE DR. MORA Y ANGELA PERALTA)	CENTRO	1	LLENADO DE FUENTE
FUENTE MERCURIO (ALAMEDA CENTRAL)	AV. JUAREZ Y AV. HIDALGO (ENTRE DR. MORA Y ANGELA PERALTA)	CENTRO	1	LLENADO DE FUENTE
		<b>SUBTOTAL:</b>	<b>10</b>	

## SOS-DGSUS | Fuentes Centro Histórico

### REHABILITACIÓN Y MANTENIMIENTO DE FUENTES EN CENTRO HISTÓRICO / SEMANA AL 26 DE FEBRERO

FUENTE	UBICACIÓN	COLONIA	CANTIDAD	INCIDENCIA
FUENTE NEPTUNO (ALAMEDA CENTRAL)	AV. JUAREZ Y AV. HIDALGO (ENTRE DR. MORA Y ANGELA PERALTA)	CENTRO	1	LLENADO DE FUENTE
FUENTE NINFA 1 (ALAMEDA CENTRAL)	AV. JUAREZ Y AV. HIDALGO (ENTRE DR. MORA Y ANGELA PERALTA)	CENTRO	1	LLENADO DE FUENTE
FUENTE NINFA 2 (ALAMEDA CENTRAL)	AV. JUAREZ Y AV. HIDALGO (ENTRE DR. MORA Y ANGELA PERALTA)	CENTRO	1	LLENADO DE FUENTE
FUENTE PLAZA TLAXCOAQUE	TLAXCOAQUE Y DIAGONAL DE 20 DE NOVIEMBRE	CENTRO	1	LLENADO DE FUENTE
FUENTE PRIMAVERA (ALAMEDA CENTRAL)	AV. JUAREZ Y AV. HIDALGO (ENTRE DR. MORA Y ANGELA PERALTA)	CENTRO	1	LLENADO DE FUENTE
FUENTE SALTO DEL AGUA	EJE CENTRAL Y AV. ARCOS DE BELÉN	CENTRO	1	LLENADO DE FUENTE
FUENTE VENUS (ALAMEDA CENTRAL)	AV. JUAREZ Y AV. HIDALGO (ENTRE DR. MORA Y ANGELA PERALTA)	CENTRO	1	LLENADO DE FUENTE
FUENTES DE LA PLAZA SOLIDARIDAD 1	AV. JUAREZ (ENTRE AV. JUAREZ Y DR. MORA)	CENTRO	1	LLENADO DE FUENTE
FUENTES DE LA PLAZA SOLIDARIDAD 2	AV. JUAREZ (ENTRE AV. JUAREZ Y DR. MORA)	CENTRO	1	LLENADO DE FUENTE
FUENTES DE LA PLAZA SOLIDARIDAD 3	AV. JUAREZ (ENTRE AV. JUAREZ Y DR. MORA)	CENTRO	1	LLENADO DE FUENTE
FUENTES DE LA PLAZA SOLIDARIDAD 4	AV. JUAREZ (ENTRE AV. JUAREZ Y DR. MORA)	CENTRO	1	LLENADO DE FUENTE
		<b>SUBTOTAL:</b>	<b>11</b>	
	<b>FUENTES</b>	<b>TOTAL:</b>	<b>81</b>	
		<b>GRAN TOTAL:</b>	<b>1,460</b>	

## SOS-DGSUS-AP | Anexos

### REPORTE DE LUMINARIAS REPARADAS EN CENTRO HISTÓRICO PERÍMETRO "A"

**DEL CARMEN**

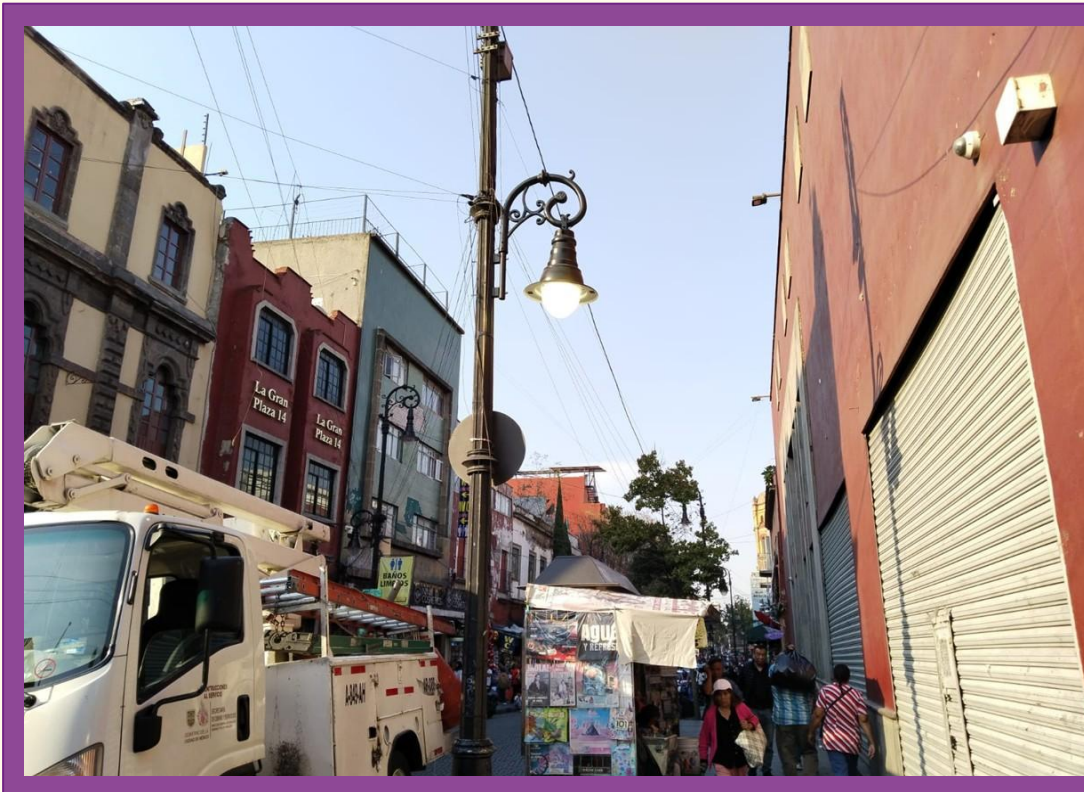

**SAN CAMILITO**

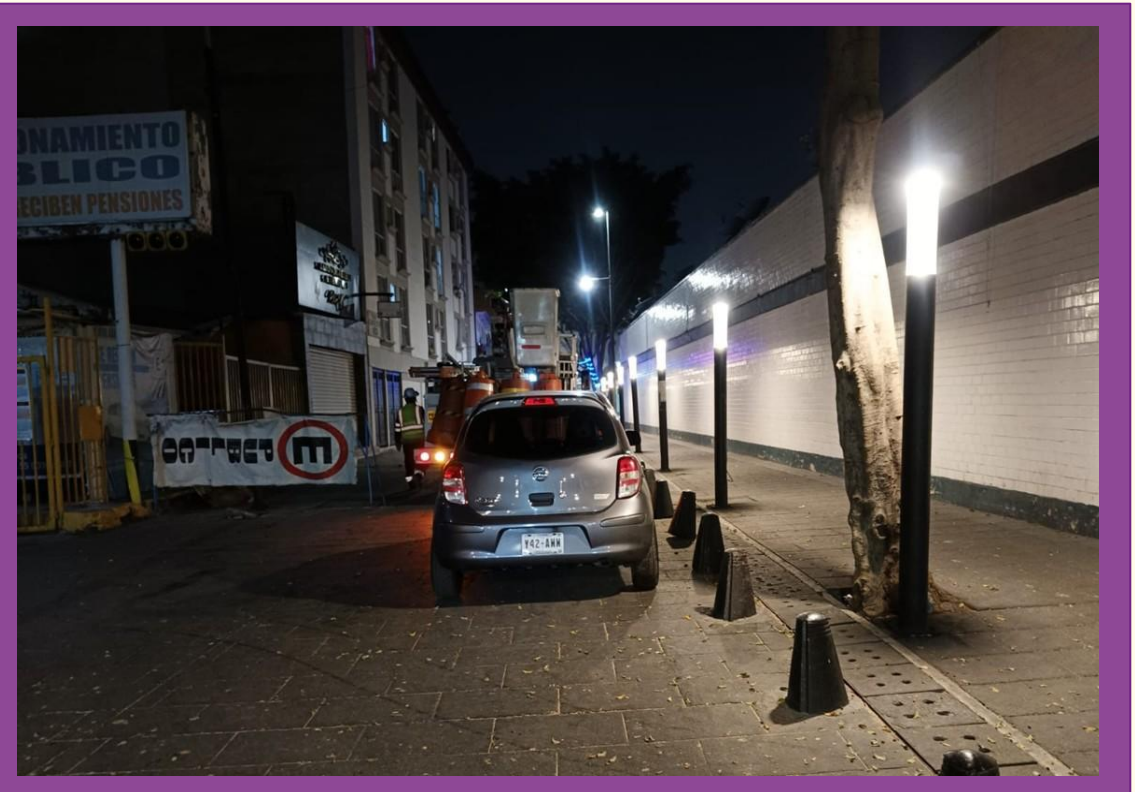

## SOS-DGSUS-AP | Anexos

### REPORTE DE LUMINARIAS REPARADAS EN CENTRO HISTÓRICO PERÍMETRO "A"

**CORREO MAYOR**



**RECONEXIÓN DE LÍNEAS DE ALIMENTACIÓN**

**REPÚBLICA DE BRASIL**



**RESTABLECIMIENTO DE ITM**

## SOS-DGSUS-AP | Anexos

### REPORTE DE LUMINARIAS REPARADAS EN CENTRO HISTÓRICO PERÍMETRO "A"

#### REPÚBLICA DE GUATEMALA

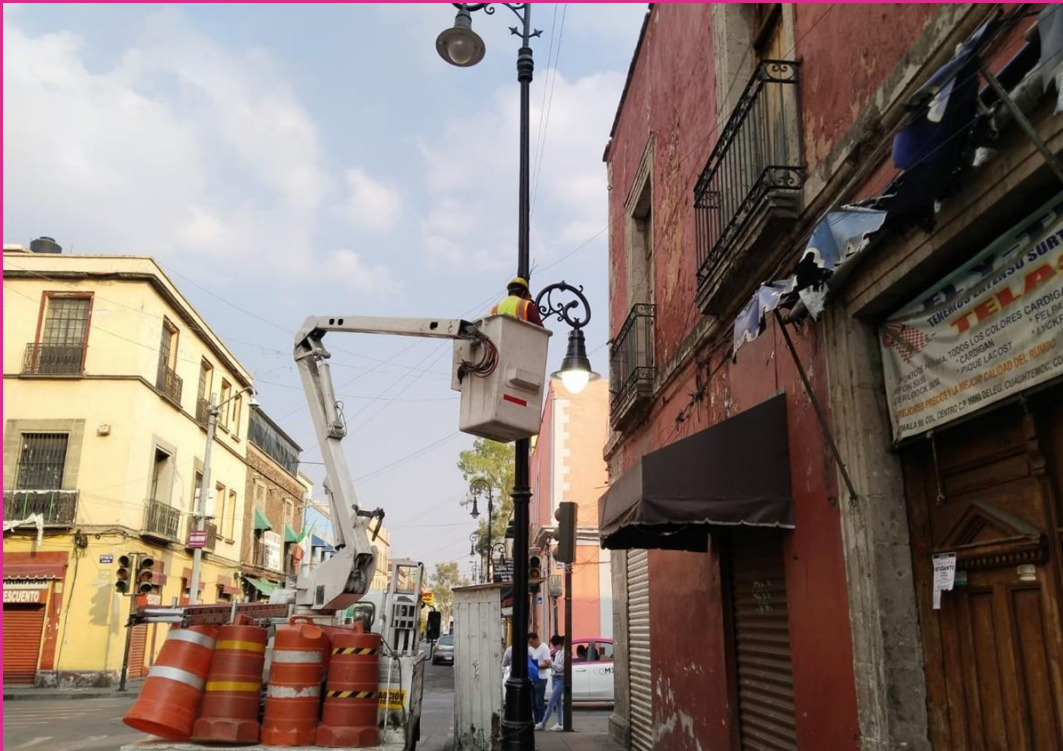

#### MONTE DE PIEDAD

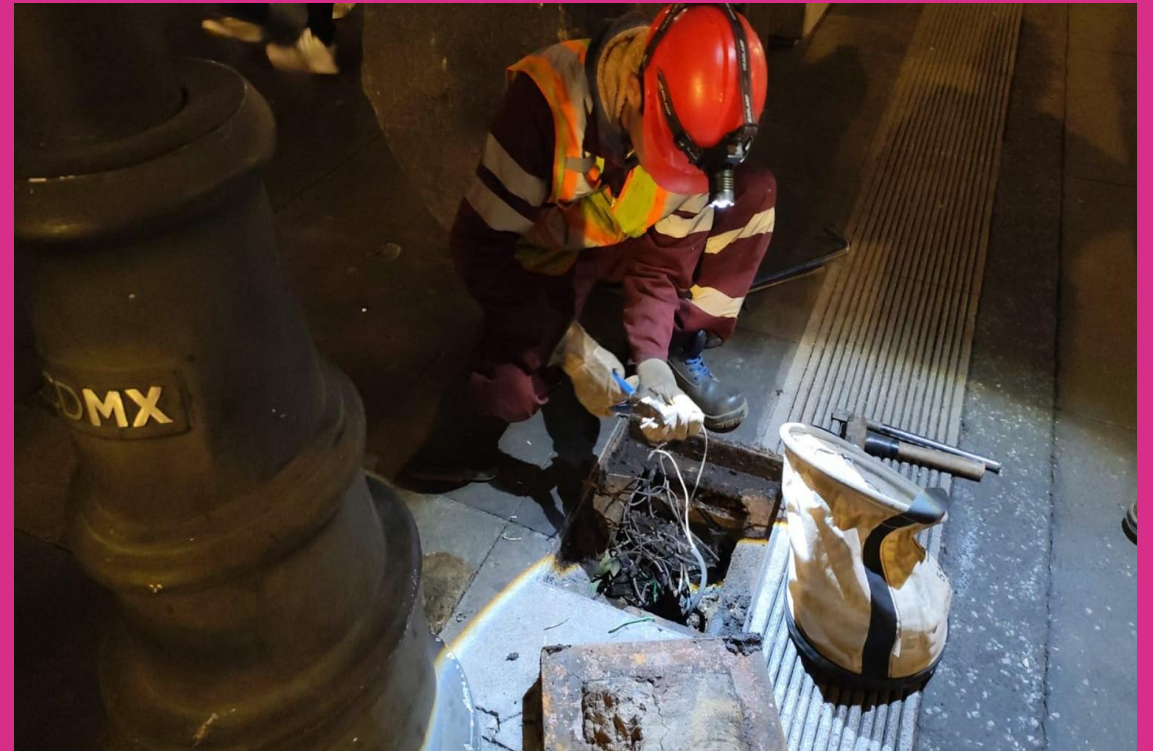

#### RECONEXIÓN DE LÍNEAS DE ALIMENTACIÓN

## SOS-DGSUS-AP Centro Histórico | Anexos

**SALTO DEL AGUA**



**CAMBIO DE LUMINARIA**

**EDIFICIO VIRREINAL**



**PROYECTOR EN COLOR DISTINTO**

**PERIMETRAL PLAZA DE LA  
CONSTITUCIÓN**

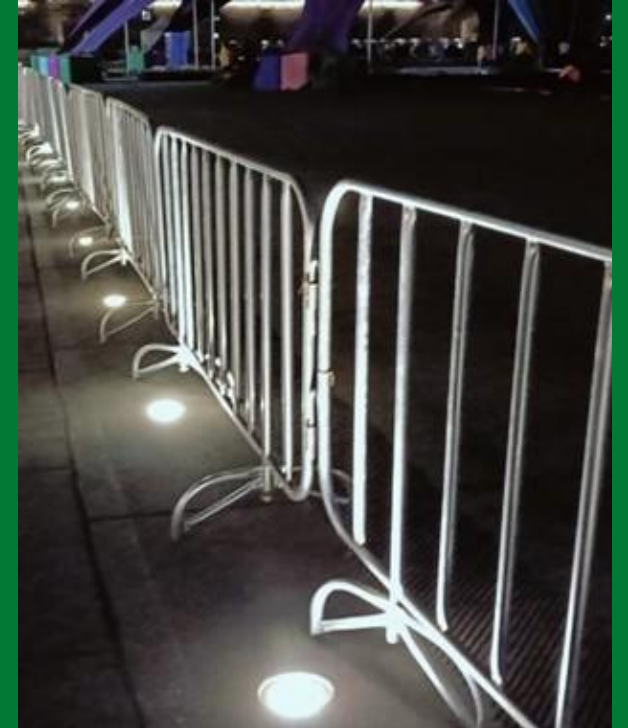

**CAMBIO DE LUMINARIO  
EMPOTRABLE**

## SOS-DGSUS-AP Centro Histórico | Anexos

**FUENTE PLAZA TLAXCOAQUE**



**FUENTE FUNDACIÓN TENOCHTILAN**



**ENCENDIDO DE FUENTE**

## SOS-DGSUS-IE's | Anexos

**FUENTE SALTO DEL AGUA**



**FUENTE 1 PLAZA SOLIDARIDAD**



**LAVADO PROFUNDO, LIMPIEZA GENERAL, ESPEJO DE AGUA Y ZONAS ALEDAÑAS**

## SOS-DGSUS-AP | Seguimiento de Indicadores

**2,045**  
Reparaciones a luminarias del perímetro CH  
**FEBRERO**





# 04

## SECRETARÍA DE OBRAS Y SERVICIOS

Dirección General de Servicios Urbanos y  
Sustentabilidad - **Subdirección de Limpieza Zona  
Centro**



## SOS-DGSUS / Indicadores

Estrategia	Indicador	Reporte al 23/02	U. Medida	Periodicidad	Próximo reporte
Limpieza	01) Barrido de guarnición en PA del CH	10,553.280	kilómetros		11 de Marzo
Limpieza	02) Barrido de Corredor peatonal Circuito Plaza de la Constitución	2,328,000	metros cuadrados		
Recolección	03) Residuos sólidos y recolección producto de barrido	8,724.00	metros cúbicos		
	04) Tierra recolectada en PA del CH	82.50	metros cúbicos		
Limpieza	05) Papeleo en área verde	145,680	metros cuadrados		

## SOS-DGSUS / Indicadores

Estrategia	Indicador	Reporte al 23/02	U. Medida	Periodicidad	Próximo reporte
Lavado	06) Lavado de papeleras	960	piezas		11 de Marzo
	07) Lavado en Plazas, calles, corredores semi/peatonales en PA de CH	548,594	metros cuadrados		
	08) Sitio críticos lavados en PA de CH	219	Sitios		
	09) Lavado de mobiliario urbano	10,590	Metros cuadrados		
Recolección	10) Recolección en tiraderos clandestinos en PA de CH (25 tiraderos)	300	sitios		
Limpieza	11) Limpieza de chicles en corredor Madero, Av. Juárez, Av. Hidalgo, Plaza de la Constitución y Corredor Peatonal de Plaza de la Constitución y Alameda Central	7,985	piezas		
Eliminación de grafiti	12) Eliminación de grafiti en PA de CH, Corredor Peatonal, Plaza de la Constitución y Alameda Central.	1,016.00	metros cuadrados		
Limpieza	13) Retiro de propaganda en PA de CH	2,543	piezas		



# ELIMINACIÓN DE GRAFITI

VIALIDAD		Cantidad	U.M.
ALAMEDA CENTRAL	(VANDÁLICO)	24.00	M2
ZOCALO PEATONAL	(PROTESTA)	992.00	
<b>TOTAL</b>		<b>1,016.00</b>	<b>M2</b>



## ELIMINACIÓN DE GRAFITI VANDÁLICO 24.00 M2 Y PROTESTA 992.00 M2





CIUDAD DE MÉXICO  
CAPITAL DE LA TRANSFORMACIÓN

## ELIMINACIÓN DE GRAFITI



MESA INTERINSTITUCIONAL  
DE INFRAESTRUCTURA





CIUDAD DE MÉXICO  
CAPITAL DE LA TRANSFORMACIÓN

## ELIMINACIÓN DE GRAFITI



MESA INTERINSTITUCIONAL  
DE INFRAESTRUCTURA



## ELIMINACIÓN DE GRAFITI

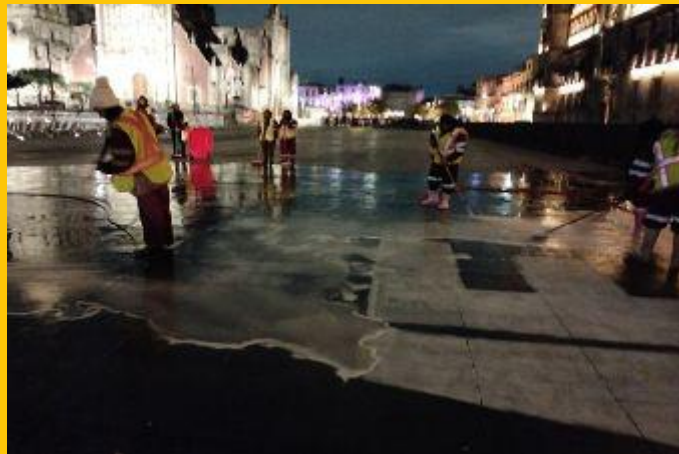

# Informe de apoyo realizado a la Secretaría de Bienestar e Igualdad Social (SEBIEN) Perímetros A y B

Periodo: Del 12 al 23 de febrero de 2026

VIALIDAD	UBICACIÓN	DIAS LABORADOS	FRECUENCIAS DE ATENCIÓN	BARRIDO MANUAL M2	RECOLECCIÓN DE RESIDUOS M3	OBSERVACIONES
CORREDOR PEATONAL SAN ILDEFONSO	DE DEL CARMEN A REPÚBLICA DE ARGENTINA	8	8	18,000	1.60	
LUIS GONZÁLEZ OBREGÓN	DE REPÚBLICA DE ARGENTINA A REPÚBLICA DE BRASIL	8	8	800	1.60	BARRIDO EN CORREDOR SEMI - PEATONAL
PLAZA 23 DE MAYO	BELISARIO DOMÍNGUEZ Y REPÚBLICA DE BRASIL	8	8	19,472	2.20	
CORREDOR PEATONAL LEANDRO VALLE	DE REPÚBLICA DE PERÚ A 23 DE MAYO	7	7	15,680	3.00	
REPÚBLICA DE BRASIL	ESQUINA REPÚBLICA DE COLOMBIA	7	7	700	1.40	SE REALIZO EL BARRIDO EN BANQUETA



<b>VIALIDAD</b>	<b>UBICACIÓN</b>	<b>DIAS LABORADOS</b>	<b>FRECUENCIAS DE ATENCIÓN</b>	<b>BARRIDO MANUAL M2</b>	<b>RECOLECCIÓN DE RESIDUOS M3</b>	<b>OBSERVACIONES</b>
<b>PARQUE JOSÉ MARÍA MORELOS Y PAVÓN</b>	<b>ENTRE ENRICO MARTÍNEZ Y AV. BALDERAS</b>	<b>1</b>	<b>1</b>	<b>15,390</b>	<b>7.00</b>	<b>SE REALIZO EL BARRIDO MANUAL EN PARQUE</b>
<b>AV. PASEO DE LA REFORMA</b>	<b>(GLORIETA DE LAS MUJERES QUE LUCHAN) ENTRE VERSALLES E IGNACIO RAMÍREZ</b>	<b>4</b>	<b>4</b>	<b>800</b>	<b>2.85</b>	<b>SE REALIZO BARRIDO MANUAL EN ÁREA VERDE</b>
<b>METRO GUERRERO</b>	<b>ENTRE MOSQUETA Y EJE 1 NORTE</b>	<b>1</b>	<b>1</b>	<b>100</b>	<b>6.00</b>	<b>SE REALIZO EL BARRIDO MANUAL EN BANQUETA</b>
<b>MOSQUETA</b>	<b>ENTRE AV. PASEO DE LA REFORMA Y GALEANA</b>	<b>1</b>	<b>1</b>	<b>100</b>	<b>3.00</b>	<b>SE REALIZO EL BARRIDO MANUAL EN CAMELLÓN</b>
<b>MONUMENTO A SAN JOSÉ DE SAN MARTÍN</b>	<b>ENTRE EJE 1 NORTE Y AV. PASEO DE LA REFORMA</b>	<b>1</b>	<b>1</b>	<b>600</b>	<b>22.000</b>	<b>SE REALIZO BARRIDO MANUAL EN PLAZA</b>



<b>VIALIDAD</b>	<b>UBICACIÓN</b>	<b>DÍAS LABORADOS</b>	<b>FRECUENCIAS DE ATENCIÓN</b>	<b>BARRIDO MANUAL M2</b>	<b>RECOLECCIÓN DE RESIDUOS M3</b>	<b>OBSERVACIONES</b>
<b>PLAZA SANTA CATARINA</b>	<b>ENTRE REPÚBLICA DE BRASIL ESQUINA REPÚBLICA DE HONDURAS</b>	<b>1</b>	<b>1</b>	<b>2,873</b>	<b>7.00</b>	
<b>ALAMEDA CENTRAL</b>	<b>PASILLO 1 DE AV. JUÁREZ Y DR. MORA</b>	<b>2</b>	<b>3</b>	<b>150</b>	<b>0.75</b>	<b>SE REALIZO EL BARRIDO MANUAL EN ANDADOR</b>
<b>AV. PASEO DE LA REFORMA</b>	<b>ENTRE RIO TIBER Y VERSALLES</b>	<b>1</b>	<b>1</b>	<b>200</b>	<b>0.25</b>	<b>SE REALIZO EL BARRIDO MANUAL EN JARDÍN</b>
<b>PLAZA ALHÓNDIGA</b>	<b>DE CORREGIDORA A SOLEDAD</b>	<b>1</b>	<b>1</b>	<b>3,100</b>	<b>4.00</b>	
<b>ZAPATA</b>	<b>ENTRE SANTISÍMA Y MARGÍL</b>	<b>1</b>	<b>1</b>	<b>350</b>	<b>6.00</b>	<b>SE REALIZO BARRIDO MANUAL EN CORREDOR</b>



<b>VIALIDAD</b>	<b>UBICACIÓN</b>	<b>DÍAS LABORADOS</b>	<b>FRECUENCIAS DE ATENCIÓN</b>	<b>BARRIDO MANUAL M2</b>	<b>RECOLECCIÓN DE RESIDUOS M3</b>	<b>OBSERVACIONES</b>
<b>PLAZA LORETO</b>	<b>ESQUINA JUSTO SIERRA</b>	<b>1</b>	<b>1</b>	<b>2,760</b>	<b>21.00</b>	
<b>REPÚBLICA DE VENEZUELA</b>	<b>ENTRE REPÚBLICA DE ARGENTINA Y REPÚBLICA DE BRASIL</b>	<b>1</b>	<b>1</b>	<b>100</b>	<b>5.00</b>	<b>SE REALIZO EL BARRIDO MANUAL EN BANQUETA</b>
<b>PLAZA GUADALUPE VICTORIA</b>	<b>ENTRE JUAN DE LA GRANJA Y H. CONGRESO DE LA UNIÓN</b>	<b>1</b>	<b>1</b>	<b>14,250</b>	<b>7.00</b>	
<b>VIADUCTO RIO PIEDAD</b>	<b>ESQUINA SUR 75</b>	<b>1</b>	<b>1</b>	<b>100</b>	<b>6.00</b>	<b>SE REALIZO EL BARRIDO MANUAL EN CAMELLÓN</b>
<b>J. TORIBIO MEDINA</b>	<b>ESQUINA JOSÉ ANTONIO TORRES</b>	<b>1</b>	<b>1</b>	<b>100</b>	<b>3.00</b>	<b>SE REALIZO EL BARRIDO MANUAL EN BANQUETA</b>



<b>VIALIDAD</b>	<b>UBICACIÓN</b>	<b>DÍAS LABORADOS</b>	<b>FRECUENCIAS DE ATENCIÓN</b>	<b>BARRIDO MANUAL M2</b>	<b>RECOLECCIÓN DE RESIDUOS M3</b>	<b>OBSERVACIONES</b>
<b>PLAZA TLAXCOAQUE</b>	<b>AV. FRAY SERVANDO TERESA DE MIER, ESQUINA DIAGONAL 20 DE NOVIEMBRE</b>	<b>1</b>	<b>1</b>	<b>200</b>	<b>6.50</b>	
<b>AV. 20 DE NOVIEMBRE</b>	<b>ESQUINA FRAY SERVANDO TERESA DE MIER</b>	<b>1</b>	<b>1</b>	<b>100</b>	<b>4.00</b>	<b>SE REALIZO EL BARRIDO MANUAL EN ANDADOR</b>
<b>JOSÉ MARÍA IZAZAGA</b>	<b>ESQUINA EJE CENTRAL LÁZARO CÁRDENAS</b>	<b>1</b>	<b>1</b>	<b>100</b>	<b>7.00</b>	<b>SE REALIZO EL BARRIDO MANUAL EN BANQUETA</b>



**CIUDAD DE MÉXICO**  
CAPITAL DE LA TRANSFORMACIÓN



**ACTIVIDADES DE LIMPIEZA EN EL  
CORREDOR PEATONAL SAN  
ILDEFONSO, EN APOYO A LA  
SECRETARÍA DEL BIENESTAR E  
IGUALDAD SOCIAL (SEBIEN) Y LA  
SECRETARÍA DE SEGURIDAD  
CIUDADANA (SSC)**



**MESA INTERINSTITUCIONAL  
DE INFRAESTRUCTURA**



**CIUDAD DE MÉXICO**  
CAPITAL DE LA TRANSFORMACIÓN



**ACTIVIDADES DE LIMPIEZA EN CALLE LUIS GONZÁLEZ OBREGÓN, EN APOYO A LA SECRETARÍA DEL BIENESTAR E IGUALDAD SOCIAL (SEBIEN) Y LA SECRETARÍA DE SEGURIDAD CIUDADANA (SSC)**



**MESA INTERINSTITUCIONAL DE INFRAESTRUCTURA**



**CIUDAD DE MÉXICO**  
CAPITAL DE LA TRANSFORMACIÓN



**ACTIVIDADES DE LIMPIEZA EN PLAZA 23 DE MAYO, EN APOYO A LA SECRETARÍA DEL BIENESTAR E IGUALDAD SOCIAL (SEBIEN) Y LA SECRETARÍA DE SEGURIDAD CIUDADANA (SSC)**



**CIUDAD DE MÉXICO**  
CAPITAL DE LA TRANSFORMACIÓN

**ACTIVIDADES DE LIMPIEZA EN LEANDRO VALLE, EN APOYO A LA SECRETARÍA DEL BIENESTAR E IGUALDAD SOCIAL (SEBIEN) Y LA SECRETARÍA DE SEGURIDAD CIUDADANA (SSC)**



**MESA INTERINSTITUCIONAL DE INFRAESTRUCTURA**



**CIUDAD DE MÉXICO**  
CAPITAL DE LA TRANSFORMACIÓN



**ACTIVIDADES DE LIMPIEZA EN REPÚBLICA DE BRASIL Y REPÚBLICA DE BOLIVIA, EN APOYO A LA SECRETARÍA DEL BIENESTAR E IGUALDAD SOCIAL (SEBIEN) Y LA SECRETARÍA DE SEGURIDAD CIUDADANA (SSC)**



**MESA INTERINSTITUCIONAL DE INFRAESTRUCTURA**



**CIUDAD DE MÉXICO**  
CAPITAL DE LA TRANSFORMACIÓN

**ACTIVIDADES DE LIMPIEZA EN EL PARQUE JOSÉ MARÍA MORELOS Y PAVÓN, (ENTRE ENRICO MARTÍNEZ Y AV. BALDERAS), POR EL ACUERDO DE LA MESA DE INFRAESTRUCTURA LA CUAL PRESIDE LA AUTORIDAD DEL CENTRO HISTÓRICO, EN LAS ACCIONES DE ACOMPAÑAMIENTO DE LIBERACIÓN DEL ESPACIO PÚBLICO, EN EL RETIRO DE BASURA Y EN EL RETIRO DE PERSONAS EN SITUACIÓN VULNERABLE EN APOYO A LA SECRETARÍA DEL BIENESTAR E IGUALDAD SOCIAL (SEBIEN), EN ACOMPAÑAMIENTO DE LA SECRETARÍA DE SEGURIDAD CIUDADANA (SSC).**



**MESA INTERINSTITUCIONAL DE INFRAESTRUCTURA**



**CIUDAD DE MÉXICO**  
CAPITAL DE LA TRANSFORMACIÓN



**ACTIVIDADES DE LIMPIEZA EN AV. PASEO DE LA REFORMA, ENTRE VERSALLES E IGNACIO RAMÍREZ, (GLORIETA DE LAS MUJERES QUE LUCHAN), POR EL RETIRO DE PERSONAS EN SITUACIÓN VULNERABLE EN APOYO A LA SECRETARÍA DEL BIENESTAR E IGUALDAD SOCIAL (SEBIEN) Y EN ACOMPAÑAMIENTO DE LA POLICIA TURÍSTICA DE LA SECRETARÍA DE SEGURIDAD CIUDADANA (SSC)**



**MESA INTERINSTITUCIONAL DE INFRAESTRUCTURA**



ACTIVIDADES DE LIMPIEZA EN LAS AFUERAS DE LA ESTACIÓN DEL METRO GUERRERO, POR LA INTERVENCIÓN NOCTURNA PARA EL RETIRO DE CAMPAMENTOS, UBICADOS EN VÍA PÚBLICA DE PERSONAS EN SITUACIÓN VULNERABLE EN APOYO A LA SECRETARÍA DEL BIENESTAR E IGUALDAD SOCIAL (SEBIEN), PARA GARANTIZAR LOS DERECHOS DE LAS PERSONAS, SE CONTO CON EL ACOMPAÑAMIENTO DE LA SECRETARÍA DE SEGURIDAD CIUDADANA (SSC), EL MAESTRO CELEDINO RUÍZ SOLÍS, COORDINADOR DE ESTRATEGIA DE LA TRANSICIÓN ENTRE LA CALLE Y EL HOGAR, ESCUADRÓN DE RESCATE Y URGENCIAS MÉDICAS (ERUM), COMISIÓN NACIONAL DE LOS DERECHOS HUMANOS (CNDH).





ACTIVIDADES DE LIMPIEZA EN MOSQUETA, POR LA INTERVENCIÓN NOCTURNA PARA EL RETIRO DE CAMPAMENTOS, UBICADOS EN VÍA PÚBLICA DE PERSONAS EN SITUACIÓN VULNERABLE EN APOYO A LA SECRETARÍA DEL BIENESTAR E IGUALDAD SOCIAL (SEBIEN), PARA GARANTIZAR LOS DERECHOS DE LAS PERSONAS, SE CONTO CON EL ACOMPAÑAMIENTO DE LA SECRETARÍA DE SEGURIDAD CIUDADANA (SSC), EL MAESTRO CELEDINO RUÍZ SOLÍS, COORDINADOR DE ESTRATEGIA DE LA TRANSICIÓN ENTRE LA CALLE Y EL HOGAR, ESCUADRÓN DE RESCATE Y URGENCIAS MÉDICAS (ERUM), COMISIÓN NACIONAL DE LOS DERECHOS HUMANOS (CNDH).





**CIUDAD DE MÉXICO**  
CAPITAL DE LA TRANSFORMACIÓN

**ACTIVIDADES DE LIMPIEZA EN EL MONUMENTO A SAN JOSÉ DE SAN MARTÍN, POR LA INTERVENCIÓN NOCTURNA PARA EL RETIRO DE CAMPAMENTOS, UBICADOS EN VÍA PÚBLICA DE PERSONAS EN SITUACIÓN VULNERABLE EN APOYO A LA SECRETARÍA DEL BIENESTAR E IGUALDAD SOCIAL (SEBIEN), PARA GARANTIZAR LOS DERECHOS DE LAS PERSONAS, SE CONTO CON EL ACOMPAÑAMIENTO DE LA SECRETARÍA DE SEGURIDAD CIUDADANA (SSC), EL MAESTRO CELEDINO RUÍZ SOLÍS, COORDINADOR DE ESTRATEGIA DE LA TRANSICIÓN ENTRE LA CALLE Y EL HOGAR, ESCUADRÓN DE RESCATE Y URGENCIAS MÉDICAS (ERUM), COMISIÓN NACIONAL DE LOS DERECHOS HUMANOS (CNDH).**



**MESA INTERINSTITUCIONAL  
DE INFRAESTRUCTURA**



**ACTIVIDADES DE LIMPIEZA EN PLAZA SANTA CATARINA, POR LA INTERVENCIÓN NOCTURNA PARA EL RETIRO DE CAMPAMENTOS, UBICADOS EN VÍA PÚBLICA DE PERSONAS EN SITUACIÓN VULNERABLE EN APOYO A LA SECRETARÍA DEL BIENESTAR E IGUALDAD SOCIAL (SEBIEN), PARA GARANTIZAR LOS DERECHOS DE LAS PERSONAS, SE CONTO CON EL ACOMPAÑAMIENTO DE LA SECRETARÍA DE SEGURIDAD CIUDADANA (SSC), EL MAESTRO CELEDINO RUÍZ SOLÍS, COORDINADOR DE ESTRATEGIA DE LA TRANSICIÓN ENTRE LA CALLE Y EL HOGAR, ESCUADRÓN DE RESCATE Y URGENCIAS MÉDICAS (ERUM), COMISIÓN NACIONAL DE LOS DERECHOS HUMANOS (CNDH).**

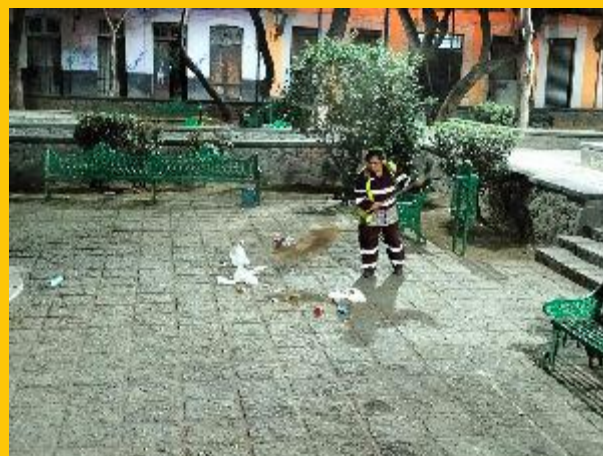



**ACTIVIDADES DE LIMPIEZA EN ALAMEDA CENTRAL (PASILLO 1 DE AV. JUÁREZ Y PASILLO 1 DE DR. MORA), POR EL APOYO A LA POLICIA AUXILIAR DE LA SECRETARÍA DE SEGURIDAD CIUDADANA, POR EL RETIRO DE PERSONAS EN SITUACIÓN VULNERABLE.**





**CIUDAD DE MÉXICO**  
CAPITAL DE LA TRANSFORMACIÓN

**ACTIVIDADES DE LIMPIEZA EN AV. PASEO DE LA REFORMA, ENTRE RIO TIBER Y VERSALLES, EN EL RETIRO DE PERSONAS EN SITUACIÓN VULNERABLE EN APOYO A LA SECRETARÍA DEL BIENESTAR E IGUALDAD SOCIAL (SEBIEN), EN ACOMPAÑAMIENTO DE LA POLICIA AUXILIAR DE LA SECRETARÍA DE SEGURIDAD CIUDADANA (SSC),**



**MESA INTERINSTITUCIONAL  
DE INFRAESTRUCTURA**



**ACTIVIDADES DE LIMPIEZA EN PLAZA ALHÓNDIGA, DE CORREGIDORA A SOLEDAD, POR EL RETIRO DE CAMPAMENTOS UBICADOS EN VÍA PÚBLICA, DE PERSONAS EN SITUACIÓN VULNERABLE EN APOYO A LA SECRETARÍA DEL BIENESTAR E IGUALDAD SOCIAL (SEBIEN), Y PARA GARANTIZAR LOS DERECHOS DE LAS PERSONAS, SE CONTO CON EL ACOMPAÑAMIENTO DE LA SECRETARÍA DE SEGURIDAD CIUDADANA (SSC), ORDENAMIENTO VIAL Y DESARROLLO DE LA FAMILIA (DIF)**





**ACTIVIDADES DE LIMPIEZA EN ZAPATA, ENTRE SANTÍSIMA Y MARGÍL, POR EL RETIRO DE CAMPAMENTOS UBICADOS EN VÍA PÚBLICA, DE PERSONAS EN SITUACIÓN VULNERABLE EN APOYO A LA SECRETARÍA DEL BIENESTAR E IGUALDAD SOCIAL (SEBIEN), Y PARA GARANTIZAR LOS DERECHOS DE LAS PERSONAS, SE CONTO CON EL ACOMPAÑAMIENTO DE LA SECRETARÍA DE SEGURIDAD CIUDADANA (SSC), ORDENAMIENTO VIAL Y DESARROLLO DE LA FAMILIA (DIF)**

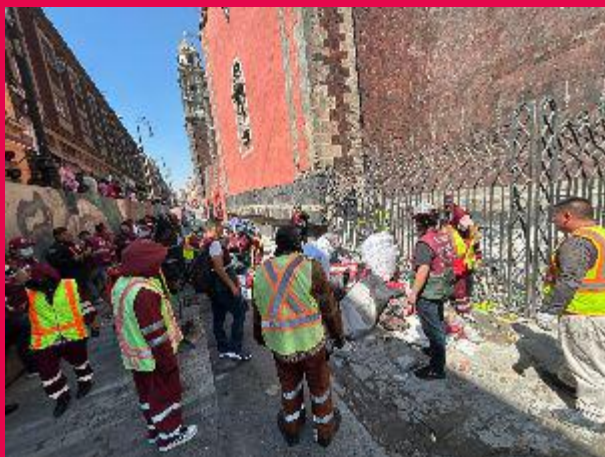
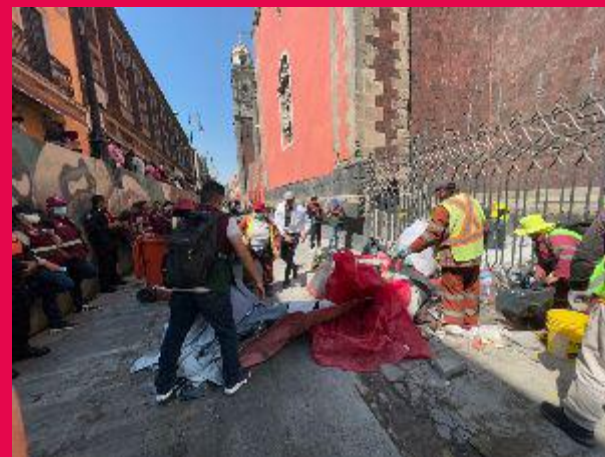



**CIUDAD DE MÉXICO**  
CAPITAL DE LA TRANSFORMACIÓN



**ACTIVIDADES DE LIMPIEZA EN PLAZA LORETO, ESQUINA JUSTO SIERRA, POR EL RETIRO DE CAMPAMENTOS UBICADOS EN VÍA PÚBLICA, DE PERSONAS EN SITUACIÓN VULNERABLE EN APOYO A LA SECRETARÍA DEL BIENESTAR E IGUALDAD SOCIAL (SEBIEN), Y PARA GARANTIZAR LOS DERECHOS DE LAS PERSONAS, SE CONTO CON EL ACOMPAÑAMIENTO DE LA SECRETARÍA DE SEGURIDAD CIUDADANA (SSC), ORDENAMIENTO VIAL Y DESARROLLO DE LA FAMILIA (DIF)**



**MESA INTERINSTITUCIONAL DE INFRAESTRUCTURA**



**CIUDAD DE MÉXICO**  
CAPITAL DE LA TRANSFORMACIÓN

ACTIVIDADES DE LIMPIEZA EN REPÚBLICA DE VENEZUELA, ENTRE REPÚBLICA DE ARGENTINA Y REPÚBLICA DE BRASIL, POR EL RETIRO DE CAMPAMENTOS UBICADOS EN VÍA PÚBLICA, DE PERSONAS EN SITUACIÓN VULNERABLE EN APOYO A LA SECRETARÍA DEL BIENESTAR E IGUALDAD SOCIAL (SEBIEN), Y PARA GARANTIZAR LOS DERECHOS DE LAS PERSONAS, SE CONTO CON EL ACOMPAÑAMIENTO DE LA SECRETARÍA DE SEGURIDAD CIUDADANA (SSC), ORDENAMIENTO VIAL Y DESARROLLO DE LA FAMILIA (DIF)



MESA INTERINSTITUCIONAL  
DE INFRAESTRUCTURA



**CIUDAD DE MÉXICO**  
CAPITAL DE LA TRANSFORMACIÓN

**ACTIVIDADES DE LIMPIEZA EN PLAZA GUADALUPE VICTORIA, EN SEGUIMIENTO A LOS ACUERDOS DE LA MESA DE INFRAESTRUCTURA, LA CUAL PRESIDE LA AUTORIDAD DEL CENTRO HISTÓRICO, EN LA LIBERACIÓN DEL ESPACIO PÚBLICO, Y EL RETIRO DE BASURA, PAPELEO EN AREAS VERDE, RECOLECCIÓN DE ESCOMBRO Y LAVADO EN LA PLAZA EN APOYO A LA SECRETARÍA DE BIENESTAR E IGUALDAD SOCIAL (SEBIEN), POR EL RETIRO DE PERSONAS EN SITUACIÓN VULNERABLE, EN ACOMPAÑAMIENTO DE LA SECRETARÍA DE SEGURIDAD CIUDADANA (SSC), PERSONAL DE LA AUTORIDAD DEL CENTRO HISTÓRICO (ACH).**





ACTIVIDADES DE LIMPIEZA EN PLAZA GUADALUPE VICTORIA, EN SEGUIMIENTO A LOS ACUERDOS DE LA MESA DE INFRAESTRUCTURA, LA CUAL PRESIDE LA AUTORIDAD DEL CENTRO HISTÓRICO, EN LA LIBERACIÓN DEL ESPACIO PÚBLICO, Y EL RETIRO DE BASURA, PAPELEO EN AREAS VERDE, RECOLECCIÓN DE ESCOMBRO Y LAVADO EN LA PLAZA EN APOYO A LA SECRETARÍA DE BIENESTAR E IGUALDAD SOCIAL (SEBIEN), POR EL RETIRO DE PERSONAS EN SITUACIÓN VULNERABLE, EN ACOMPAÑAMIENTO DE LA SECRETARÍA DE SEGURIDAD CIUDADANA (SSC), PERSONAL DE LA AUTORIDAD DEL CENTRO HISTÓRICO (ACH).





CIUDAD DE MÉXICO  
CAPITAL DE LA TRANSFORMACIÓN

ACTIVIDADES DE LIMPIEZA EN VIADUCTO RIO DE LA PIEDAD, (ESQUINA SUR 75) EN APOYO A LA SECRETARÍA DEL BIENESTAR E IGUALDAD SOCIAL (SEBIEN), POR EL RETIRO DE CAMPAMENTOS UBICADOS EN LA VÍA PÚBLICA DE PERSONAS EN SITUACIÓN VULNERABLE Y PARA GARANTIZAR LOS DERECHOS DE LAS PERSONAS, SE CONTÓ CON EL ACOMPAÑAMIENTO DE LA SECRETARÍA DE SEGURIDAD CIUDADANA (SSC).



MESA INTERINSTITUCIONAL  
DE INFRAESTRUCTURA



ACTIVIDADES DE LIMPIEZA EN J. TORIBIO MEDINA, (ESQUINA JOSÉ ANTONIO TORRES) EN APOYO A LA SECRETARÍA DEL BIENESTAR E IGUALDAD SOCIAL (SEBIEN), POR EL RETIRO DE CAMPAMENTOS UBICADOS EN LA VÍA PÚBLICA DE PERSONAS EN SITUACIÓN VULNERABLE Y PARA GARANTIZAR LOS DERECHOS DE LAS PERSONAS, SE CONTÓ CON EL ACOMPAÑAMIENTO DE LA SECRETARÍA DE SEGURIDAD CIUDADANA (SSC).





ACTIVIDADES DE LIMPIEZA EN PLAZA TLAXCOAQUE, EN APOYO A LA SECRETARÍA DEL BIENESTAR E IGUALDAD SOCIAL (SEBIEN), POR EL RETIRO DE CAMPAMENTOS UBICADOS EN LA VÍA PÚBLICA DE PERSONAS EN SITUACIÓN VULNERABLE Y PARA GARANTIZAR LOS DERECHOS DE LAS PERSONAS, SE CONTÓ CON EL ACOMPAÑAMIENTO DE LA SECRETARÍA DE SEGURIDAD CIUDADANA (SSC).





CIUDAD DE MÉXICO  
CAPITAL DE LA TRANSFORMACIÓN

ACTIVIDADES DE LIMPIEZA EN AV. 20 DE NOVIEMBRE, EN APOYO A LA SECRETARÍA DEL BIENESTAR E IGUALDAD SOCIAL (SEBIEN), POR EL RETIRO DE CAMPAMENTOS UBICADOS EN LA VÍA PÚBLICA DE PERSONAS EN SITUACIÓN VULNERABLE Y PARA GARANTIZAR LOS DERECHOS DE LAS PERSONAS, SE CONTÓ CON EL ACOMPAÑAMIENTO DE LA SECRETARÍA DE SEGURIDAD CIUDADANA (SSC).



MESA INTERINSTITUCIONAL  
DE INFRAESTRUCTURA



CIUDAD DE MÉXICO  
CAPITAL DE LA TRANSFORMACIÓN

ACTIVIDADES DE LIMPIEZA EN JOSÉ MARÍA IAZAGA, (ESQUINA EJE CENTRAL LÁZARO CÁRDENAS), EN APOYO A LA SECRETARÍA DEL BIENESTAR E IGUALDAD SOCIAL (SEBIEN), POR EL RETIRO DE CAMPAMENTOS UBICADOS EN LA VÍA PÚBLICA DE PERSONAS EN SITUACIÓN VULNERABLE Y PARA GARANTIZAR LOS DERECHOS DE LAS PERSONAS, SE CONTÓ CON EL ACOMPAÑAMIENTO DE LA SECRETARÍA DE SEGURIDAD CIUDADANA (SSC).



MESA INTERINSTITUCIONAL  
DE INFRAESTRUCTURA



## BARRIDO MANUAL

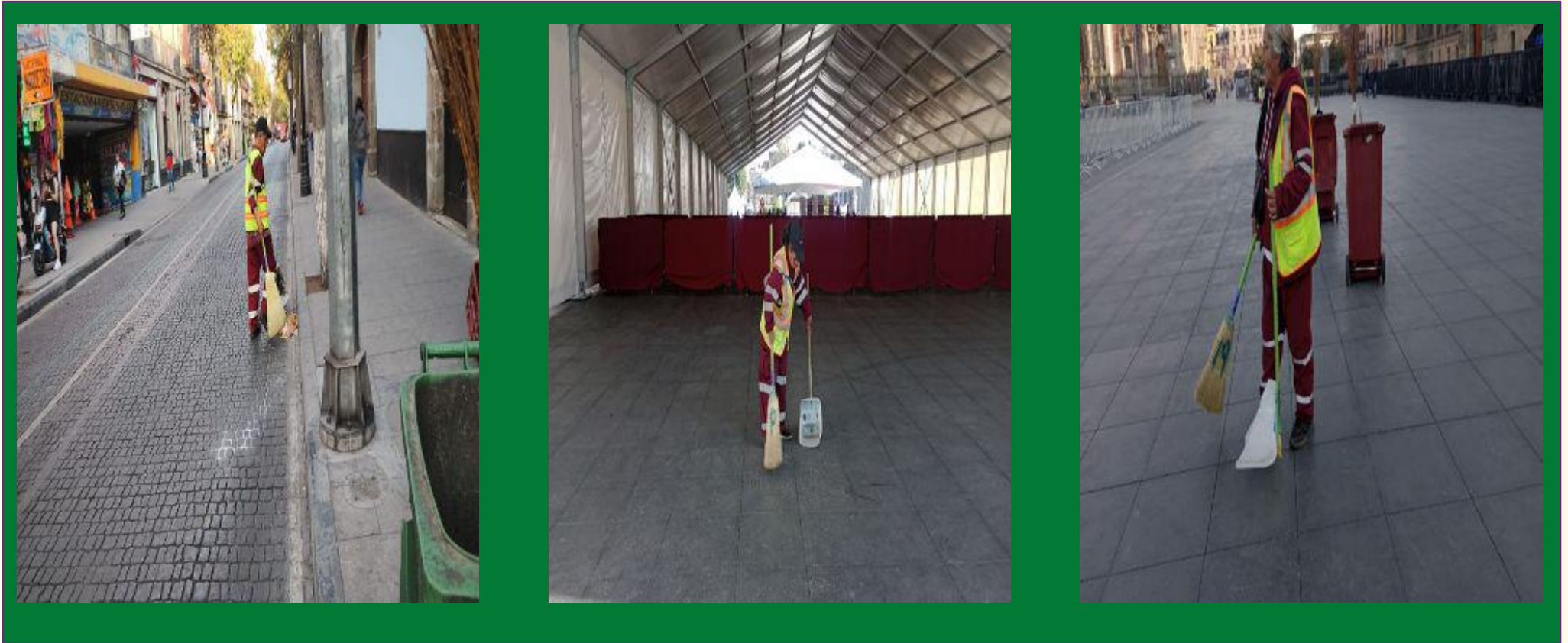



# RECOLECCIÓN DE RESIDUOS SÓLIDOS





# RECOLECCIÓN DE TIRADEROS CLANDESTINOS





# LAVADO





## LAVADO DE PAPELERAS



## RETIRO DE PROPAGANDA

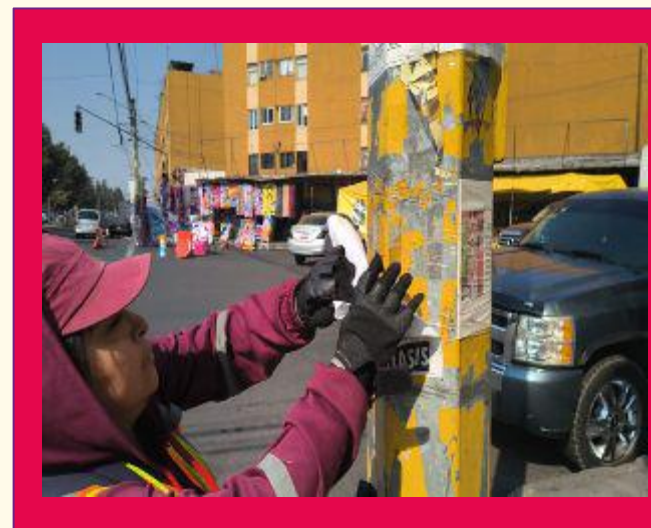



## RETIRO DE CHICLES





# ALAMEDA CENTRAL





**CIUDAD DE MÉXICO**  
CAPITAL DE LA TRANSFORMACIÓN

**ACTIVIDADES DE LIMPIEZA, EN ALAMEDA CENTRAL, (DR. MORA A GLORIETA DE LA FUENTE NO. 8), POR LA INSTALACIÓN LUMINOSA DE 20 CORAZONES Y CUPIDOS GIGANTES EN EL “CORREDOR DEL AMOR”, EN EL MARCO DE LA CELEBRACIÓN DEL DÍA DEL AMOR Y LA AMISTAD**



**MESA INTERINSTITUCIONAL  
DE INFRAESTRUCTURA**



CIUDAD DE MÉXICO  
CAPITAL DE LA TRANSFORMACIÓN

ACTIVIDADES DE LIMPIEZA, EN ALAMEDA CENTRAL, (DR. MORA A GLORIETA DE LA FUENTE NO. 8), POR LA INSTALACIÓN LUMINOSA DE 20 CORAZONES Y CUPIDOS GIGANTES EN EL "CORREDOR DEL AMOR", EN EL MARCO DE LA CELEBRACIÓN DEL DÍA DEL AMOR Y LA AMISTAD



MESA INTERINSTITUCIONAL  
DE INFRAESTRUCTURA



CIUDAD DE MÉXICO  
CAPITAL DE LA TRANSFORMACIÓN

ACTIVIDADES DE LIMPIEZA, EN ALAMEDA CENTRAL, (DR. MORA A GLORIETA DE LA FUENTE NO. 8), POR LA INSTALACIÓN LUMINOSA DE 20 CORAZONES Y CUPIDOS GIGANTES EN EL “CORREDOR DEL AMOR”, EN EL MARCO DE LA CELEBRACIÓN DEL DÍA DEL AMOR Y LA AMISTAD



MESA INTERINSTITUCIONAL  
DE INFRAESTRUCTURA



ACTIVIDADES DE LIMPIEZA EN ANGELA PERALTA, POR LA JORNADA DE SALUD ¡TODAS Y TODOS A PREVENIR!, CENTRO NOCTURNO DE VACUNACIÓN CONTRA EL SARAMPIÓN, DONDE LA JEFA DE GOBIERNO DE LA CIUDAD DE MÉXICO, LA LIC. CLARA MARINA BRUGADA MOLINA, DIO A CONOCER LA UBICACIÓN DE 21 PUNTOS DONDE SE APLICARÁ LA VACUNA CONTRA EL SARAMPIÓN EN HORARIO EXTENDIDO DE LAS 10:00 A 00:00 HORAS.



## SOS-DGSUS Subdirección de Limpieza Zona Centro | Anexo de indicadores

**59,801.92 m<sup>3</sup>**

**Barrido manual en guarnición**  
acumulado del 14 de febrero de 2026 al 24 de febrero de 2026

Barrido manual en guarnición

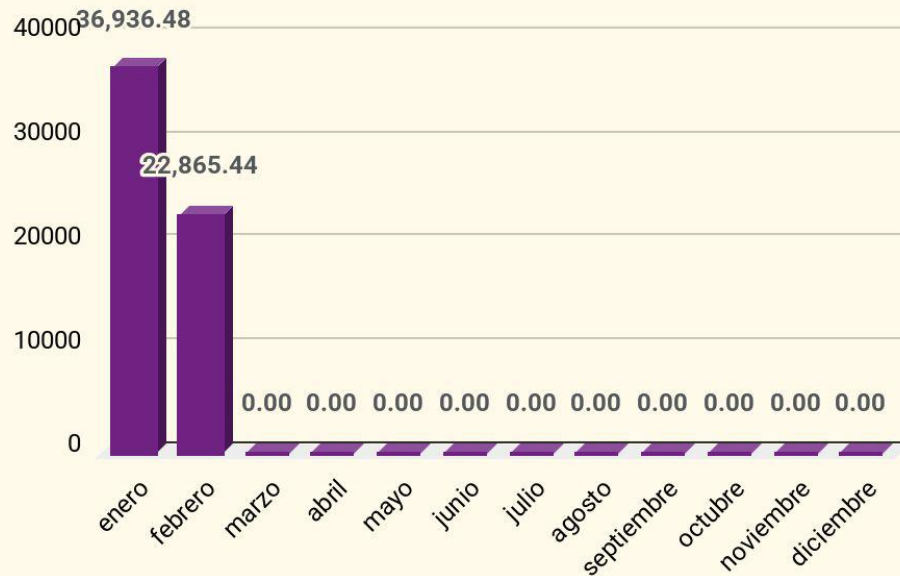

**492.5 m<sup>3</sup>**

**Tierra recolectada en PA del CH**  
acumulado del 14 de febrero de 2026 al 24 de febrero de 2026

Recolección de tierra

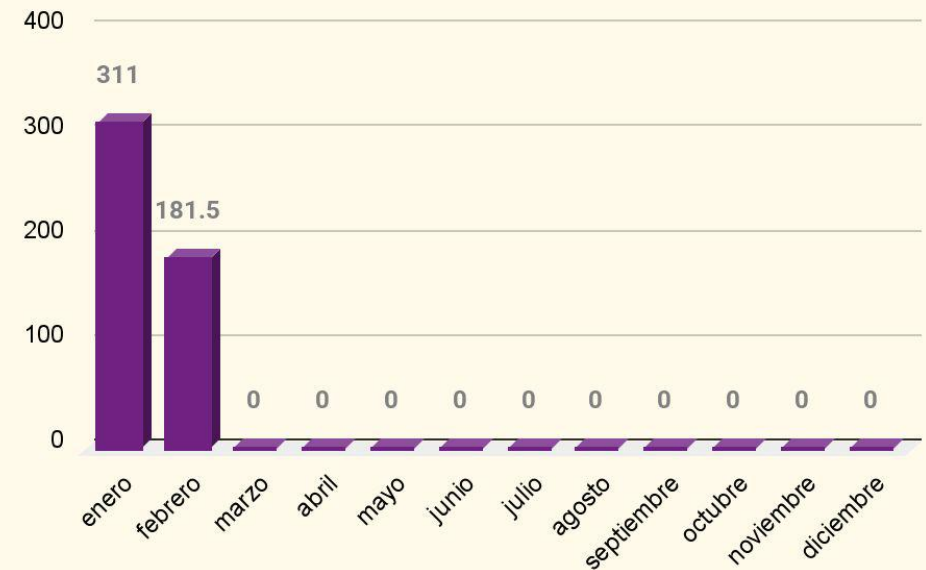

## SOS-DGSUS Subdirección de Limpieza Zona Centro | Anexo de indicadores

**14,461 pzas**

Retiro de propaganda PA de CH  
acumulado del 14 de febrero de 2026 al 24 de  
febrero de 2026

Retiro de propaganda

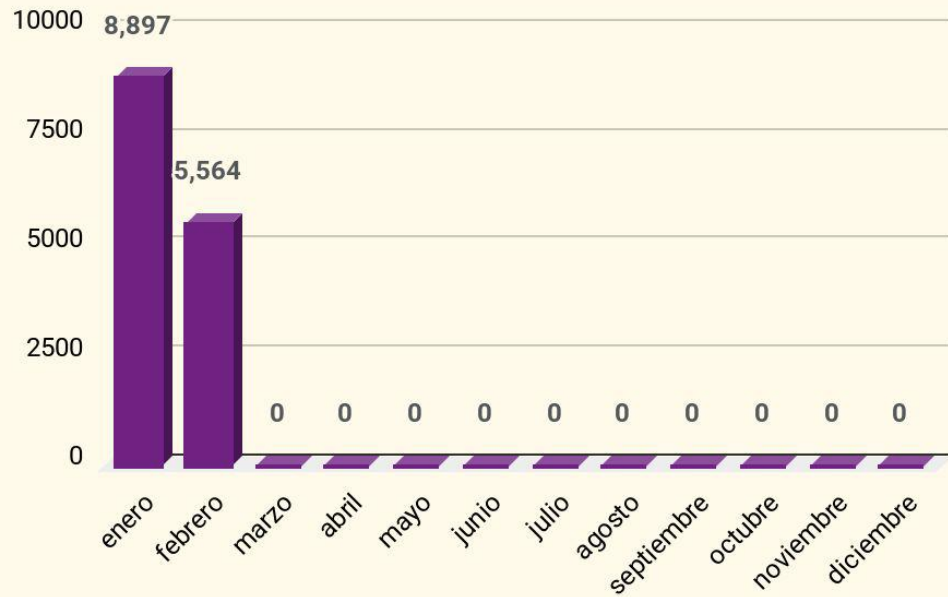

**52,832 pzas**

Limpieza de chicles en corredor Madero Av. Juárez, Av. Hidalgo, Plaza de  
la Constitución y Corredor Peatonal de Plaza de la Constitución y Alameda  
Central  
acumulado del 14 de febrero de 2026 al 24 de  
febrero de 2026

Piezas de chicles retiradas en el perímetro "A"

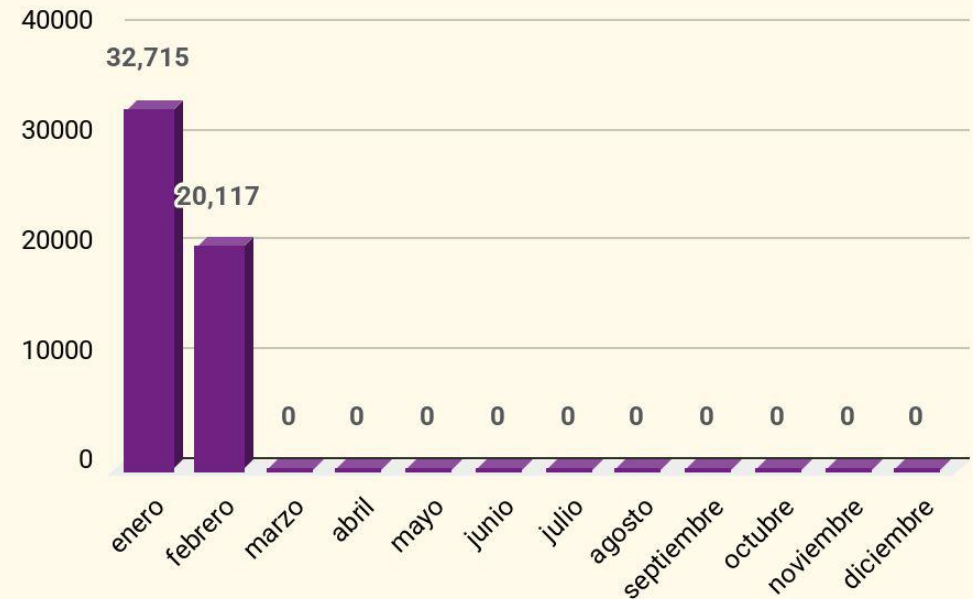

## SOS-DGSUS Subdirección de Limpieza Zona Centro | Anexo de indicadores

**1,399.5 m<sup>2</sup>**

Eliminación de grafiti en PA de CH  
acumulado del 14 de febrero de 2026 al 24 de febrero de 2026

**1,700 pzas**

Recolección diaria de 25 tiraderos clandestinos  
acumulado del 14 de febrero de 2026 al 24 de febrero de 2026

Eliminación de grafiti

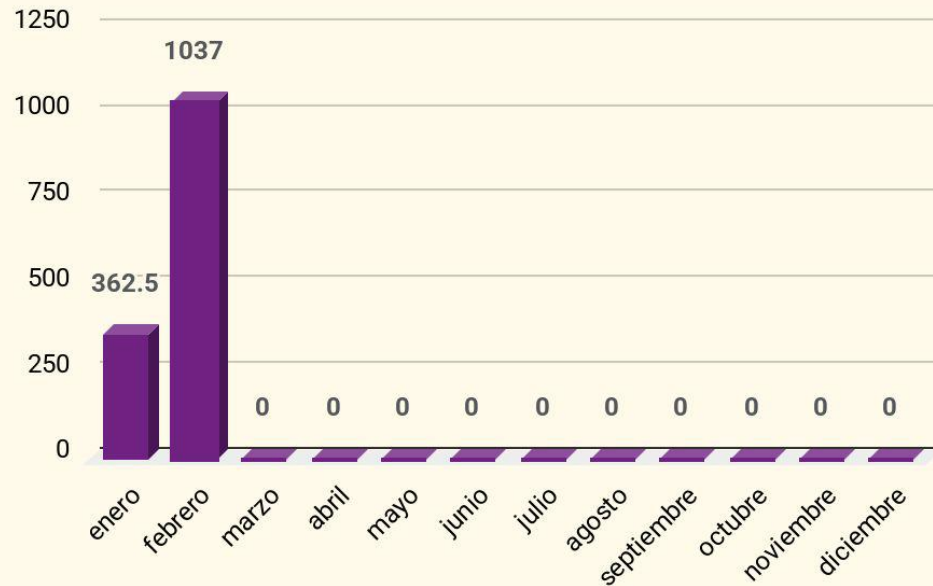

Recolección de residuos sólidos levantados en tiraderos clandestinos

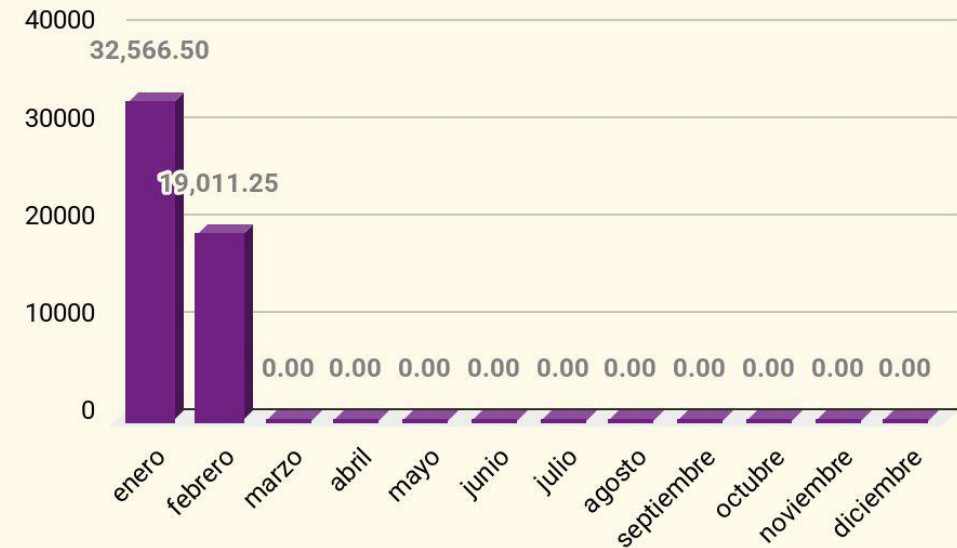

# 05

## SISTEMA DE TRANSPORTE COLECTIVO METRO



## STC-Metro | Indicadores

Estrategia	Indicador	Reporte del 13 de febrero al 26 de febrero	U. Medida	Periodicidad	Próximo reporte
Atención de incidencias	01) Escaleras eléctricas fuera de servicio por <u>modernización</u> / <u>mantenimiento</u> de las <b>75</b> ubicadas en las estaciones del <b>CH</b>	<b>1</b>	Unidades fuera de servicio por Mod. / Mant.	quincenal	11 de marzo
	02) Elevadores fuera de servicio por <u>modernización</u> / <u>mantenimiento</u> de los <b>19</b> ubicados en las estaciones del <b>CH</b>	<b>2</b>	Unidades fuera de servicio por Mod. / Mant.		

ESCALERAS				ELEVADORES	
Perímetro A		Perímetro B		Juárez	Línea 3
Balderas	Línea 1	Balderas	Línea 1		
				Balderas	Línea 1



## STC-Metro | Indicadores

### DIRECCIÓN DE INSTALACIONES FIJAS / GERENCIA DE INSTALACIONES MECÁNICAS Y VÍAS COORDINACIÓN DE INSTALACIONES HIDRÁULICAS Y MECÁNICAS

ESTADO DE OPERACIÓN DE LAS ESCALERAS ELECTROMECAÑICAS DE LA RED DEL S.T.C INSTALADAS EN EL CENTRO HISTÓRICO

 <b>SISTEMA DE TRANSPORTE COLECTIVO</b>				<b>DIRECCIÓN DE INSTALACIONES FIJAS</b> <b>GERENCIA DE INSTALACIONES MECÁNICAS Y VÍAS</b> <b>COORDINACIÓN DE INSTALACIONES HIDRÁULICAS Y MECÁNICAS</b>													 <b>2026</b> <b>año de Margarita Maza</b>  <b>2026</b> <b>AÑO MUNDIALISTA</b>	
				ESTADO DE OPERACIÓN DE LAS ESCALERAS ELECTROMECAÑICAS DE LA RED DEL S.T.C. INSTALADAS EN EL CENTRO HISTÓRICO														
N°	LÍNEA	ESTACIÓN	ESCALERA	OPERÓ CORRECTAMENTE Del 13 al 26 de febrero de 2026												OBSERVACIONES		
				13 V	14 S	15 D	16 L	17 M	18 M	19 J	20 V	21 S	22 D	23 L	24 M		25 M	26 J
<b>PERÍMETRO A</b>																		
<b>PERÍMETRO B</b>																		
42	1	Balderas	7676	NO	NO	NO	NO	NO	NO	NO	NO	NO	NO	NO	NO	NO	NO	PASAMANOS IZQUIERDO DAÑADO
			<b>Línea</b>	<b>Escaleras Instaladas</b>			<b>Escaleras detenidas hasta el 25 de febrero del 2026 a las 23:59</b>											
				<b>Perime. A</b>	<b>Perime. B</b>	<b>TOTAL</b>	<b>Perime. A</b>	<b>Perime. B</b>	<b>TOTAL</b>									
			1	6	13	19	0	1	1									
			2	18	0	18	0	0	0									
			3	6	6	12	0	0	0									
			4	0	4	4	0	0	0									
			8	5	9	14	0	0	0									
			B	0	8	8	0	0	0									
			<b>TOTAL</b>	<b>35</b>	<b>40</b>	<b>75</b>	<b>0</b>	<b>1</b>	<b>1</b>									



## STC-Metro | Indicadores

### DIRECCIÓN DE INSTALACIONES FIJAS / GERENCIA DE INSTALACIONES MECÁNICAS Y VÍAS COORDINACIÓN DE INSTALACIONES HIDRÁULICAS Y MECÁNICAS

#### ESTADO DE OPERACIÓN DE LOS ELEVADORES DE LA RED DEL S.T.C INSTALADOS EN EL CENTRO HISTÓRICO

 <b>SISTEMA DE TRANSPORTE COLECTIVO</b>				<b>DIRECCIÓN DE INSTALACIONES FIJAS</b> GERENCIA DE INSTALACIONES MECÁNICAS Y VÍAS <b>COORDINACIÓN DE INSTALACIONES HIDRÁULICAS Y MECÁNICAS</b> ESTADO DE OPERACIÓN DE LOS ELEVADORES DE LA RED DEL S.T.C. INSTALADOS EN EL CENTRO HISTÓRICO												 								
N°	LÍNEA	ESTACIÓN	ELEVADOR	OPERÓ CORRECTAMENTE Del 13 al 26 de febrero de 2026														OBSERVACIONES						
				13 M	14 J	15 V	16 S	17 M	18 M	19 J	20 V	21 S	22 D	23 L	24 M	25 M	26 J							
				<b>PERÍMETRO A</b>																				
				<b>PERÍMETRO B</b>																				
16	3	JUÁREZ	JAZ3-2ET	NO	SI	SI	SI	NO	NO	NO	NO	NO	NO	NO	NO	NO	NO	TARJETAS ELECTRONICAS DE CONTROL DAÑADAS						
18	3	BALDERAS	BAL3-ET2	SI	SI	SI	NO	NO	NO	NO	NO	NO	NO	NO	NO	NO	NO	FALLA INTERMITENTE						
				<b>Elevadores Instalados</b>			<b>Elevadores detenidos hasta el 25 de febrero del 2026 a las 23:59</b>																	
				<b>Línea</b>			<b>Perim. A</b>			<b>Perim. B</b>			<b>TOTAL</b>			<b>Perim. A</b>			<b>Perim. B</b>			<b>TOTAL</b>		
				1	2	7	9	0	0	0	0	0	0	0	0	0	0	0						
				2	5	0	5	0	0	0	0	0	0	0	0	0	0	0						
				3	0	5	5	0	0	0	0	0	0	0	0	0	0	0						
				4	0	0	0	0	0	0	0	0	0	0	0	0	0	0						
				8	0	0	0	0	0	0	0	0	0	0	0	0	0	0						
				B	0	0	0	0	0	0	0	0	0	0	0	0	0	0						
				<b>TOTAL</b>	<b>7</b>	<b>12</b>	<b>19</b>	<b>0</b>	<b>0</b>	<b>0</b>	<b>0</b>	<b>0</b>	<b>0</b>	<b>0</b>	<b>0</b>	<b>0</b>	<b>0</b>	<b>0</b>						

## STC-Metro | Seguimiento de Indicadores

**92.95%**

Porcentaje de eficiencia en escaleras eléctricas  
**FEBRERO**

**97.95%**

Porcentaje de eficiencias en elevadores  
**FEBRERO**

Escaleras eléctricas

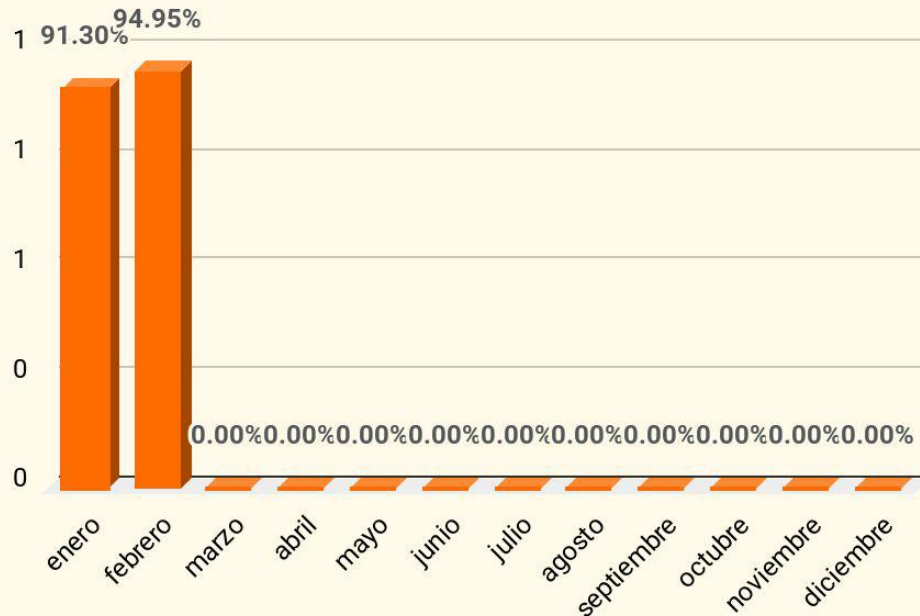

Elevadores

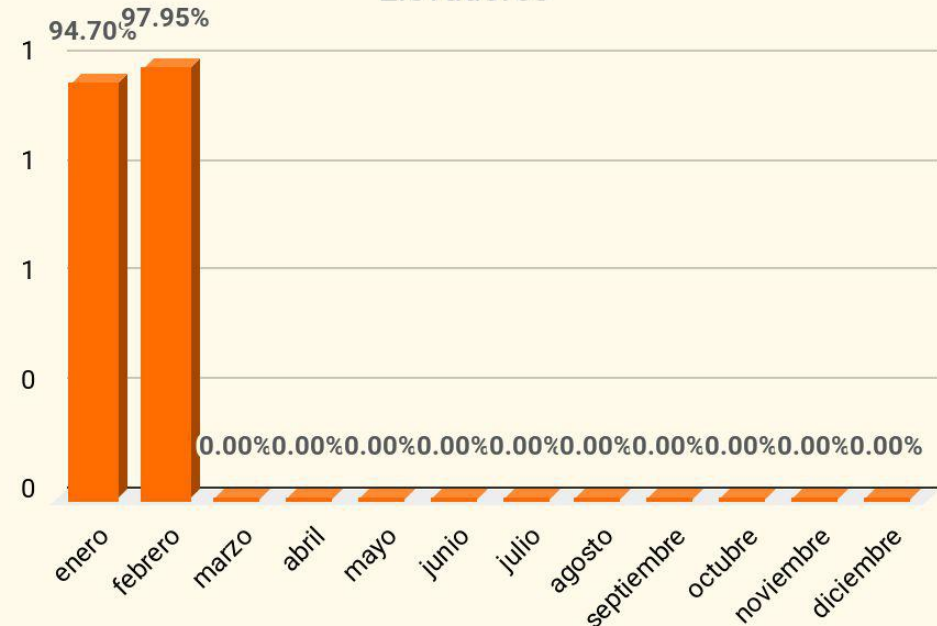



05

INSTITUTO NACIONAL DE  
ANTROPOLOGÍA E  
HISTÓRIA





## INAH | Anexos

# Solicitudes de obra

INGRESOS DE SOLICITUDES A LA DIRECCIÓN DE AUTORIZACIONES E INSPECCIONES DEL 29 DE ENERO AL 12 DE FEBRERO DE 2026 EN EL CENTRO HISTÓRICO DE LA CDMX

No.	UBICACIÓN	No.	TRABAJOS	TIPO DE OBRA
1	REPÚBLICA DE URUGUAY No. 36	36	MANTENIMIENTO	OBRA MENOR
2	FRANCISCO I. MADERO No. 74	74	TOLDO	OBRA MENOR
3	MANUEL DE LA PEÑA Y PEÑA No. 9	9	MANTENIMIENTO	OBRA MENOR
4	ALLENDE No. 7	7	MANTENIMIENTO DE FACHADA	OBRA MAYOR
5	CHIMALPOPOCA No. 47	47	FUSIÓN DE PREDIOS	OBRA MENOR
6	REPÚBLICA DE PERÚ No. 96	96	REMODELACIÓN	OBRA MAYOR
7	ALLENDE No. 74	74	PRORRGA 065/25	OBRA MAYOR





## INAH | Anexos

# Solicitudes de obra

INGRESOS DE SOLICITUDES A LA DIRECCIÓN DE AUTORIZACIONES E INSPECCIONES DEL 29 DE ENERO AL 12 DE FEBRERO DE 2026 EN EL CENTRO HISTÓRICO DE LA CDMX

No.	UBICACIÓN	No.	TRABAJOS	TIPO DE OBRA
8	LIC. PRIMO DE VERDAD No. 2	2	TRABAJOS EN PISOS DE CANTERA	OBRA MAYOR
9			LIBERACIÓN DE MUROS DE TABLAROCA	OBRA MENOR
10			MANTENIMIENTO DE PORTÓN	OBRA MENOR
11	MOTOLINIA No. 8	8	LIMPIEZA DE FACHADA	OBRA MAYOR
12	REPÚBLICA DEL SALVADOR No. 70	70	MANTENIMIENTO DE PORTÓN	OBRA MENOR
13	ZARCO No. 112	112	MANTENIMIENTO DE FACHADA	OBRA MAYOR
14	REPÚBLICA DE CUBA No. 92	92	MANTENIMIENTO DE PORTÓN	OBRA MENOR





## INAH | Anexos

# Solicitudes de obra

### INGRESOS DE SOLICITUDES A LA DIRECCIÓN DE AUTORIZACIONES E INSPECCIONES DEL 29 DE ENERO AL 12 DE FEBRERO DE 2026 EN EL CENTRO HISTÓRICO DE LA CDMX

No.	UBICACIÓN	No.	TRABAJOS	TIPO DE OBRA
16	REVILLAGIGEDO No. 75- A	75-A	MANTENIMIENTO DE MURO EXTERIOR	OBRA MENOR
17	INCAS No. 17	17	MANTENIMIENTO DE FACHADAS A 11 INMUEBLES	OBRA MAYOR
18	REPÚBLICA DE GUATEMALA No. 18	18	EXPLORACIÓN DE GRIETAS	OBRA MENOR
19	REPÚBLICA DE CUBA No. 92	92	TRABAJOS DE RESTAURACIÓN EN PATIO CENTRAL Y NORTE	OBRA MAYOR
20	5 DE MAYO No. 15	15	REMODELACIÓN	OBRA MENOR
21	JOSÉ MARÍA IZAZAGA No. 89-5	89-5	ANUNCIO	OBRA MENOR
22	DEL CARMEN No. 31	31	PENDON	OBRA MENOR





## INAH | Anexos

# Solicitudes de obra

### INGRESOS DE SOLICITUDES A LA DIRECCIÓN DE AUTORIZACIONES E INSPECCIONES DEL 29 DE ENERO AL 12 DE FEBRERO DE 2026 EN EL CENTRO HISTÓRICO DE LA CDMX

No.	UBICACIÓN	No.	TRABAJOS	TIPO DE OBRA
15	REVILLAGIGEDO No. 75- A	75-A	MANTENIMIENTO DE MURO EXTERIOR	OBRA MENOR
16	INCAS No. 17	17	MANTENIMIENTO DE FACHADAS A 11 INMUEBLES	OBRA MAYOR
17	REPÚBLICA DE GUATEMALA No. 18	18	EXPLORACIÓN DE GRIETAS	OBRA MENOR
18	REPÚBLICA DE CUBA No. 92	92	TRABAJOS DE RESTAURACIÓN EN PATIO CENTRAL Y NORTE	OBRA MAYOR
19	5 DE MAYO No. 15	15	REMODELACIÓN	OBRA MENOR
20	JOSÉ MARÍA IZAZAGA No. 89-5	89-5	ANUNCIO	OBRA MENOR
21	DEL CARMEN No. 31	31	PENDON	OBRA MENOR





## INAH | Anexos

# Solicitudes de obra

INGRESOS DE SOLICITUDES A LA DIRECCIÓN DE AUTORIZACIONES E INSPECCIONES DEL 29 DE ENERO AL 12 DE FEBRERO DE 2026 EN EL CENTRO HISTÓRICO DE LA CDMX

No.	UBICACIÓN	No.	TRABAJOS	TIPO DE OBRA
22	JOSÉJOAQUÍN HERRERA No. 25 - 204	25 - 204	REMODELACIÓN	OBRA MENOR
23	REPÚBLICA DE BRASIL No. 33	33	TRABAJOS DE RESTAURACIÓN EN DISTINTAS ÁREAS	OBRA MAYOR
24	16 DE SEPTIEMBRE No. 82	82	REMODELACIÓN	OBRA MENOR
25	PLAZA DE LA CONSTITUCIÓN S/N	S/N	MANTENIMIENTO SAGRARIO METROPOLITANO	OBRA MAYOR





## INAH | Anexos

# Autorizaciones de obra

### TRÁMITES DE SOLICITUDES PARA AUTORIZACIÓN INGRESADOS EN LA VENTANILLA ÚNICA DEL 29 DE ENERO AL 12 DE FEBRERO DE 2026, INMUEBLES EN EL CENTRO HISTÓRICO DE LA CDMX

No.	UBICACIÓN	No.	TRABAJOS	TIPO DE OBRA
1	REPÚBLICA DE HONDURAS	67	AUTORIZACIÓN-014/26	TRABAJOS DE MANTENIMIENTO.
2	JUSTO SIERRA	17	AUTORIZACIÓN-016/26	TRABAJOS DE REHABILITACIÓN, CONSOLIDACIÓN Y RESTRUCTURACIÓN, PARA USO DE HOTEL.
3	CHIMALPOPOCA	137	AUTORIZACIÓN-018/26	DEMOLICIÓN TOTAL DE ESTRUCTURAS.
4	REGINA	45	AUTORIZACIÓN-019/26	RESTAURACIÓN Y MANTENIMIENTO EN LA PLANTA BAJA Y EN LOS BALCONES.
5	COMONFORT	2	AUTORIZACIÓN-020/26	CTRABAJOS DE DEMOLICIÓN TOTAL DEL INMUEBLE.
6	REPÚBLICA DEL SALVADOR	46	AUTORIZACIÓN-022/26	TRABAJOS DE MANTENIMIENTO EN PLANTA ALTA, MEZANINE Y AZOTEA.
7	TACUBA	53	AUTORIZACIÓN-024/26	TRABAJOS DE RESTAURACIÓN, RECUPERACIÓN, MODIFICACIÓN Y AMPLIACIÓN, PARA USO DE HOTEL.





## INAH | Anexos

# Autorizaciones de obra

TRÁMITES DE SOLICITUDES PARA AUTORIZACIÓN INGRESADOS EN LA VENTANILLA ÚNICA DEL 29 DE ENERO AL 12 DE FEBRERO DE 2026, INMUEBLES EN EL CENTRO HISTÓRICO DE LA CDMX

No.	UBICACIÓN	No.	TRABAJOS	TIPO DE OBRA
8	AV. 16 DE SEPTIEMBRE	82	AUTORIZACIÓN-026/26	TRABAJOS DE MANTENIMIENTO Y REMODELACIÓN INTERIOR.
9	ALLENDE	74	AUTORIZACIÓN-027/26	TRABAJOS DE RESTAURACIÓN, RECONSTRUCCIÓN Y RESTITUCIÓN DE DAÑOS.
10	REPÚBLICA DE HONDURAS	53	AUTORIZACIÓN-028/26	TRABAJOS DE MANTENIMIENTO INTERIOR.
11	SAN JERÓNIMO	102-E	AUTORIZACIÓN-029/26	CONSTRUCCIÓN DE UN EDIFICIO (LOCALES COMERCIALES Y USO HABITACIONA.).
12	SAN JERÓNIMO	102-F	AUTORIZACIÓN-030/26	CONSTRUCCIÓN DE UN EDIFICIO (LOCALES COMERCIALES Y USO HABITACIONA.).
13	REPÚBLICA DE ARGENTINA	10-12-14	AUTORIZACIÓN-034/26	TRABAJOS COMPLEMENTARIOS EN ALCANDE A LA AUTORIZACIÓN 494/25.



08

# COMISIÓN FEDERAL DE ELECTRICIDAD





# Mejora en la red de Baja Tensión Subterránea La Lagunilla obra civil, electromecánica y modernización de medidores.

Febrero 2026



2026  
año de  
Margarita  
Maza

# POLÍGONO A



MESA INTERINSTITUCIONAL  
DE INFRAESTRUCTURA



Gobierno de  
México

CFE

## Rep. de Perú entre Allende y del Carmen

- Inicio de obra: 16 de febrero de 2026
- Contratista asignado: LICENSA CONSTRUCCIONES S.A. DE C.V.
- Obra civil : 1.65 km
- Obra electromecánica: 2.5 km
- Modernización de medidores
- Duración: 120 días

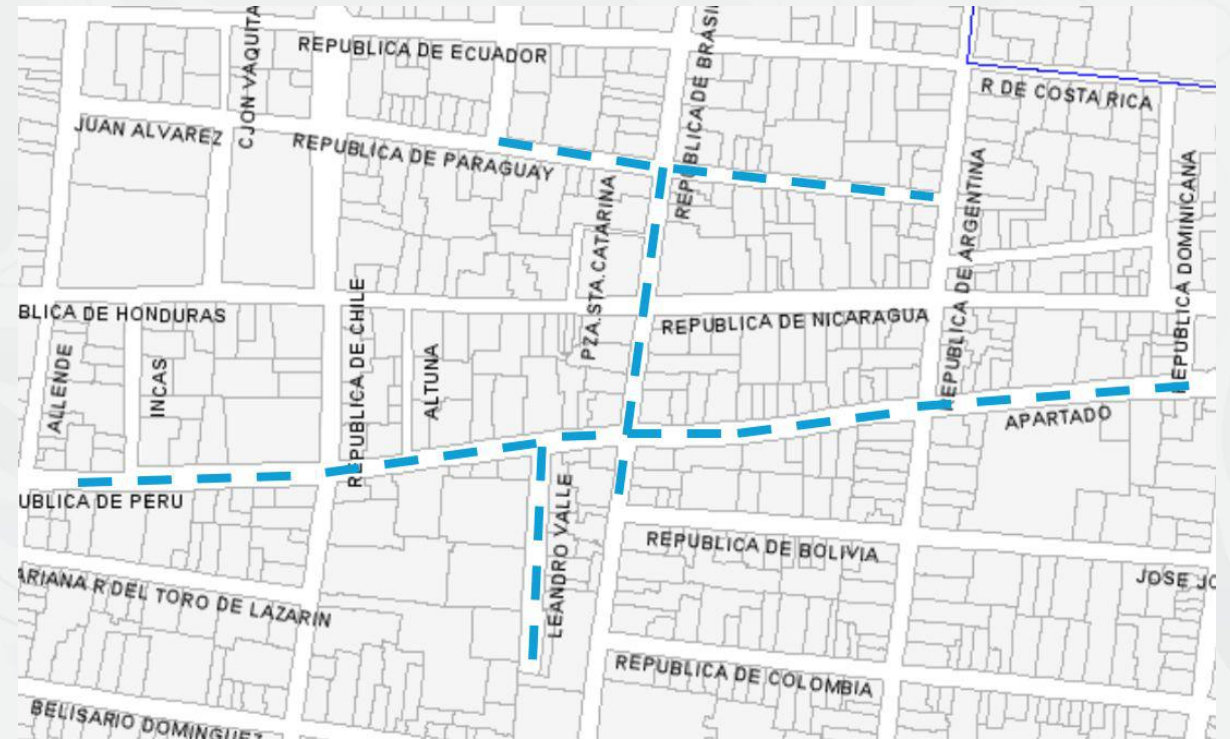

2026  
año de  
Margarita  
Maza

# POLÍGONO B



MESA INTERINSTITUCIONAL  
DE INFRAESTRUCTURA



Gobierno de  
**México**

CFE

## Rep. de Bolivia entre Rep. de Brasil y del Carmen

- Inicio de obra: 19 de febrero de 2026
- Contratista asignado: LICENSA CONSTRUCCIONES S.A. DE C.V.
- Obra civil : 1.1 km
- Obra electromecánica: 1.4 km
- Modernización de medidores
- Duración: 150 días



**2026**  
año de  
Margarita  
**Maza**

# POLÍGONO C



MESA INTERINSTITUCIONAL  
DE INFRAESTRUCTURA



## 3ª calle Rep. de Bolivia y del Carmen

- Inicio de obra: 04 de febrero de 2026
- Contratista asignado: FACTOR INGENIERÍA, PROYECTOS Y TECNOLOGÍAS, S.A.P.I. DE C.V.
- No. De contrato DVMC-20-OP-007/25 9400119287
- Obra civil : 0.8 km
- Obra electromecánica: 1.6 km
- Modernización de medidores
- Duración: 130 días

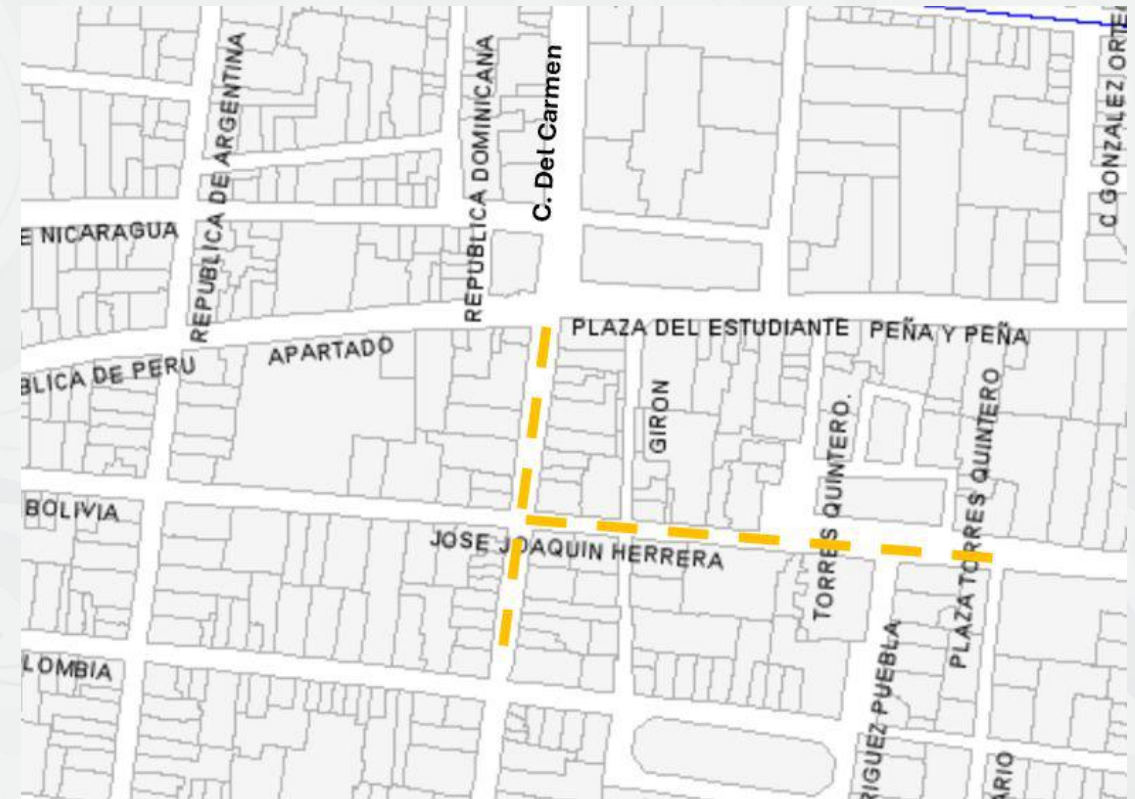

2026  
año de  
Margarita  
Maza

# POLÍGONO D



MESA INTERINSTITUCIONAL  
DE INFRAESTRUCTURA



Gobierno de  
**México**



## Rep. de Honduras entre Incas y Rep. de Argentina

- Inicio de obra: 16 de febrero de 2026
- Contratista asignado: MAG INGENIEROS CIVILES, S.A. DE C.V.
- No. De contrato DVMC-20-OP-008/25 9400119307
- Obra civil : 1.6 km
- Obra electromecánica: 2.4 km
- Modernización de medidores
- Duración: 150 días

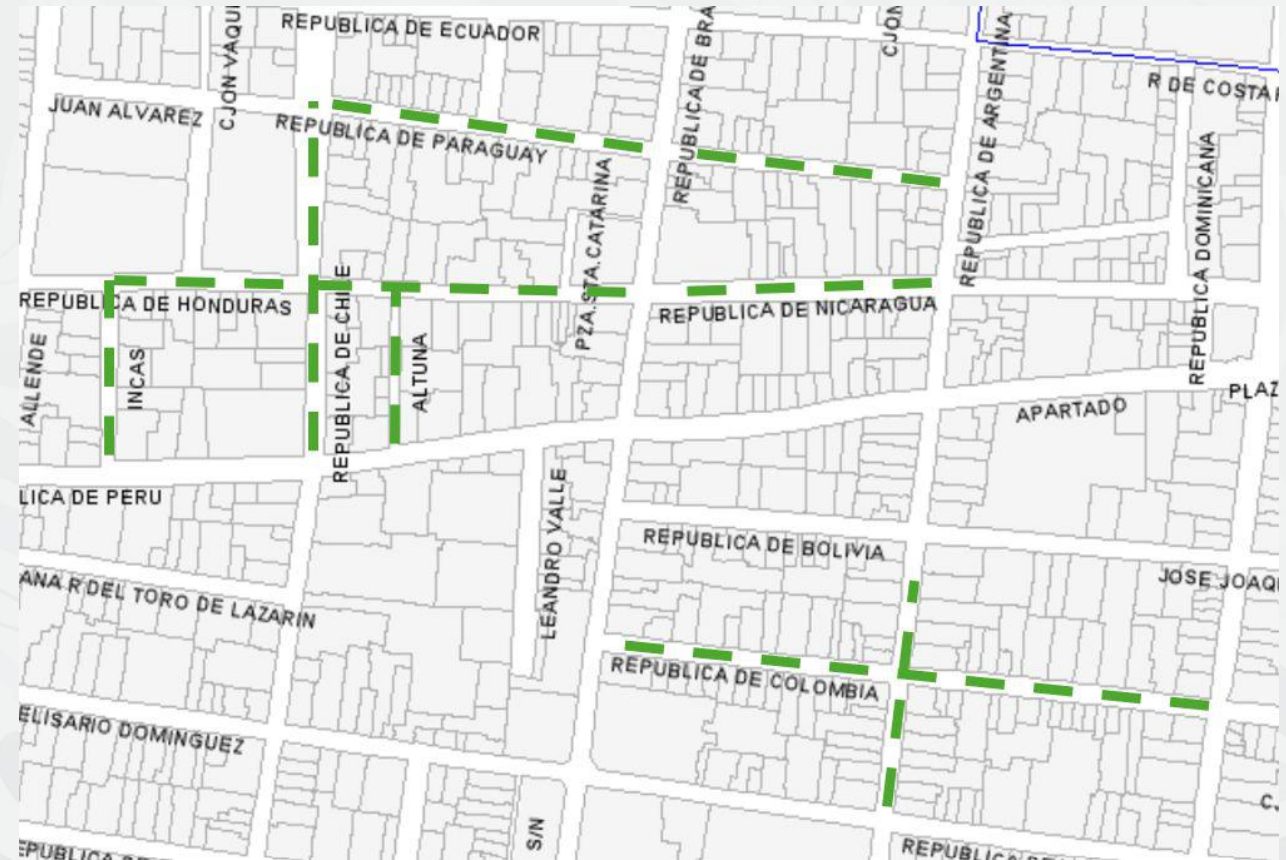

2026  
año de  
Margarita  
**Maza**

# POLÍGONO E



MESA INTERINSTITUCIONAL  
DE INFRAESTRUCTURA



Gobierno de  
**México**



## Rep. de Colombia y del Carmen

- Inicio de obra: 20 de febrero de 2026
- Contratista asignado: LICENSA CONSTRUCCIONES S.A. DE C.V.
- Obra civil : 1.2 km
- Obra electromecánica: 1.6 km
- Modernización de medidores
- Duración: 120 días



**2026**  
año de  
Margarita  
**Maza**

# LA LAGUNILLA



MESA INTERINSTITUCIONAL  
DE INFRAESTRUCTURA



Gobierno de  
**México**



04 de febrero al 18 de julio 2026

POLIGONOS	CONTRATISTA DESIGNADA	INICIO OBRA	DURACIÓN	FIN OBRA	UBICACIÓN
POLÍGONO A	LICENSA CONSTRUCCIONES S.A. DE C.V.	16/Feb/26	120 días	15/Jun/26	Rep. de Perú entre Allende y del Carmen
POLÍGONO B	LICENSA CONSTRUCCIONES S.A. DE C.V.	19/Feb/26	150 días	18/Jul/26	Rep. de Bolivia entre Rep. de Brasil y del Carmen
POLÍGONO C	FACTOR INGENIERÍA, PROYECTOS Y TECNOLOGÍAS, S.A.P.I. DE C.V.	04/Feb/26	130 días	13/Jun/26	3ª calle Rep. de Bolivia y del Carmen
POLÍGONO D	MAG INGENIEROS CIVILES, S.A. DE C.V.	16/Feb/26	150 días	15/Jul/26	Rep. de Honduras entre Incas y Rep. de Argentina
POLÍGONO E	LICENSA CONSTRUCCIONES S.A. DE C.V.	20/Feb/26	120 días	19/Jun/26	Rep. de Colombia y del Carmen



2026  
año de  
Margarita  
**Maza**



**CIUDAD DE MÉXICO**  
CAPITAL DE LA TRANSFORMACIÓN



**MESA INTERINSTITUCIONAL  
DE INFRAESTRUCTURA**

# TURNOS E INCIDENCIAS



CIUDAD DE MÉXICO  
CAPITAL DE LA TRANSFORMACIÓN

# ASUNTOS GENERALES



MESA INTERINSTITUCIONAL  
DE INFRAESTRUCTURA





**CIUDAD DE MÉXICO**  
CAPITAL DE LA TRANSFORMACIÓN

**AUTORIDAD DEL CENTRO HISTÓRICO**