



GOBIERNO DE LA  
CIUDAD DE MÉXICO



# MESA INTERINSTITUCIONAL DE INFRAESTRUCTURA

III SESIÓN - Evaluación de enero

07 de febrero de 2023



# Orden del día

Reportes institucionales

Turnos

Incidencias urbanas

Asuntos generales



# Reportes Institucionales



# Autoridad del Centro Histórico



## Autoridad del Centro Histórico | Indicadores

Estrategia	Indicador	Reporte al 3 de febrero de 2023	U. Medida	Periodicidad	Próximo reporte
Atención de incidencias	01) Atención de incidencias de infraestructura del perímetro de la ACH	<b>74</b>	cantidad	quincenal	17 de febrero de 2023
Justicia Cívica	02) Atención parques, plazas o áreas verdes apoyo de justicia cívica	<b>2</b>	cantidad		
Eliminación de grafiti	03) Eliminación de grafiti en CH	<b>141</b>	metros cuadrados		
Riego de áreas verdes	04) Riego áreas verdes - ACH	<b>3</b>	jornadas		

## Autoridad del Centro Histórico | Atención de incidencias de infraestructura

República de  
Perú  
República de  
Brasil  
Ramón Corona  
2 de Abril  
Aztecas  
República de  
Argentina  
Plaza del  
Empedradillo  
Justo Sierra  
República de  
Uruguay  
Donato Guerra  
República del  
Salvador  
Madero

Los trabajos realizados consistieron en **Reparación de 1 tramo de banqueteta** en República de Perú frente al No. 115, **reposición de 1 rejilla tipo Irving** en República de Brasil esquina República de Venezuela, **reposición de 12 piezas de recinto** en República de Brasil entre República de Perú y República de Honduras, **reparación de 1 tramo de banqueteta** en Ramón Corona frente al No. 11, **reposición de 1 tapa de dren** en 2 de Abril entre Av. Hidalgo y Santa Veracruz, **borrado de 75 m2 de balizamiento** en Aztecas entre República de Costa Rica y Eje 1 Norte, **fabricación, colocación y pintado de 18 ml de barandal dividido en 12 tramos, así como pintura de 85.00 m2 de muro** en República de Argentina No. 91, **retiro de 3 bolardos** en República de Brasil esquina República de Venezuela, **reposición de 3 tapas de dren y reposición de dos piezas de recinto** en Plaza del Empedradillo, **reposición de 7 piezas de recinto** en Justo Sierra frente al No. 61, **reparación de 1 tramo de banqueteta** en República de Uruguay entre 5 de Febrero e Isabel la Católica, **retiro de malla-sombra** en República de Argentina No. 8, **reposición de 4 ml. de rejilla tipo Irving** en Donato Guerra entre Paseo de la Reforma y Abraham González, **reparación de 1 tramo de banqueteta** en República del Salvador entre 5 de Febrero y 20 de Noviembre, **retiro de 4 bolardos** en Madero esquina Eje Central.

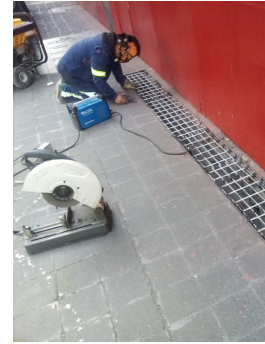
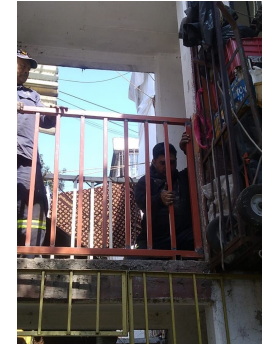

## Autoridad del Centro Histórico | Atención de incidencias de infraestructura





## Autoridad del Centro Histórico | Atención de áreas verdes



Se colocaron 216 piezas de rejillas pluviales en Rivapalacio entre Violeta y Pedro Moreno, 27 de enero de 2023.



Se colocaron 128 piezas de rejillas pluviales en Galeana entre Violeta y Mina, 1 de febrero de 2023.

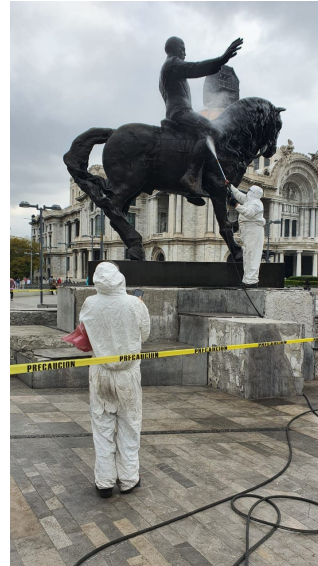

Se apoyó con pipa a personal del INBAL para limpieza de la estatua ecuestre ubicada a un costado del Palacio de Bellas Artes, 3 de febrero de 2023.



Se realizó riego de jardineras de Bucareli, Turín, y Regina, 25 de enero de 2023.



Se realizó riego de jardineras de jardín Allende y se colocaron 125 piezas de rejillas pluviales en Galeana entre Violeta y Pedro Moreno, 23 de enero de 2023.

## Autoridad del Centro Histórico | Atención con infractores de Justicia Cívica



Se realizó jornada de trabajo comunitario con 4 infractores a la Ley de Cultura Cívica, se retiraron 93.00 m2 de grafiti en Eje 1 Norte esquina Héroes, 31 de enero de 2023



Se realizó jornada de trabajo comunitario con 8 infractores a la Ley de Cultura Cívica, se realizó limpieza y riego de jardineras de Jardín del Obispo y se retiraron 48.00 m2 de grafiti en Eje 1 Norte esquina Héroes, 24 de enero de 2023





## Autoridad del Centro Histórico | Seguimiento de indicadores

# 190

Incidencias de infraestructura del  
perímetro ACH  
enero

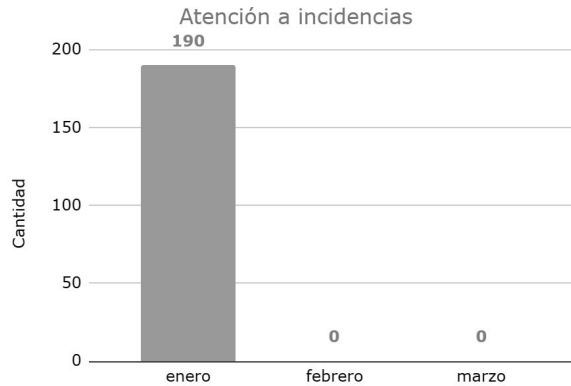

# 5

Atenciones a parques, plazas o áreas verdes con  
apoyo de Justicia Cívica  
enero

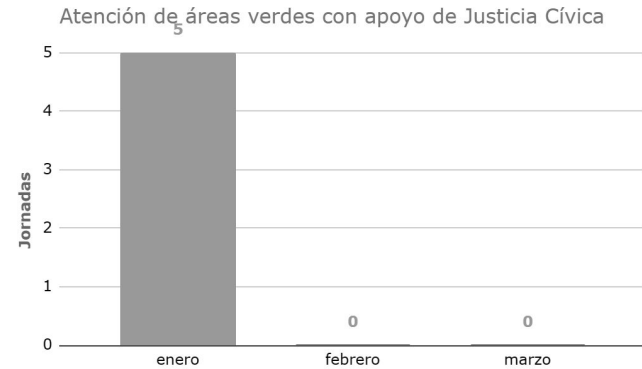

## Autoridad del Centro Histórico | Seguimiento de indicadores

# 198

Eliminación de grafiti en el  
perímetro de la ACH  
enero

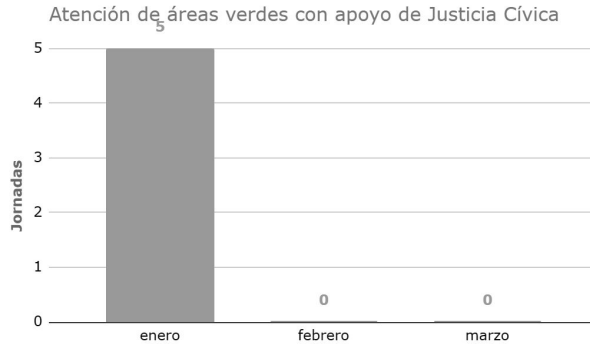

# 10

Riegos de áreas verdes  
enero

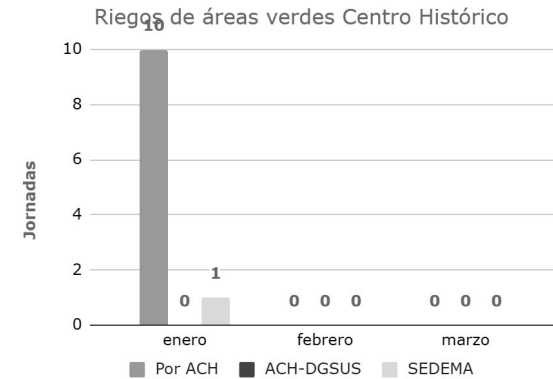



# Alcaldía Cuauhtémoc





## Alcaldía Cuauhtémoc | Indicadores

Estrategia	Indicador	Reporte al 3 de febrero de 2023	U. Medida	Periodicidad	Próximo reporte
Drenaje	Reparación de fuga de agua	1	fuga	quincenal	17 de febrero de 2023
	Desazolve de atarjea	550	metros lineales		
	Cambio de brocal	3	metros lineales		
Parques y Jardines	Riego	7,750	metros cuadrados		
	Poda de pasto	4,400	metros cuadrados		
	Cultivo	2,175	metros cuadrados		
	Poda de seto	1,283	metros lineales		

## Alcaldía Cuauhtémoc | Indicadores

Estrategia	Indicador	Reporte al 3 de febrero de 2023	U. Medida	Periodicidad	Próximo reporte
Limpieza y recolección	Barrido diario	283	Kilómetros	quincenal	17 de febrero de 2023
	Recolección orgánica domiciliaria	964.1	Toneladas		
	Recolección inorgánica domiciliaria	1,769.2	Toneladas		
	Recolección en tiraderos clandestinos	930.9	Toneladas		
Alumbrado	Luminarias	1	piezas		
	Cambio de lámparas	17	piezas		
	Reconexión de circuitos	5	piezas		
Arbolado urbano	Derribo de árbol	1	piezas		
	Retiro de tocón	1	piezas		



## Alcaldía Cuauhtémoc | Infraestructura Hidráulica

N°	UBICACIÓN	ACTIVIDAD REALIZADA	CANTIDAD	U.M.	FECHA DE REALIZACIÓN
1	BUEN TONO 85	SE CAMBIÓ BROCAL COMPLETO A COLADERA PLUVIAL	1	PIEZA	26/01/2023
2	CJON. DE ÓRGANO ENTRE PALMA NORTE Y EJE 1 NORTE	SE CAMBIÓ BROCAL COMPLETO A COLADERA PLUVIAL	1	PIEZA	27/01/2023
3	MANZANARES 137	SE CAMBIÓ BROCAL COMPLETO A COLADERA PLUVIAL	1	PIEZAS	26/01/2023
4	ALLENDE 123	DESAZOLVE DE ATARJEA	30	ML	20/01/2023

## Alcaldía Cuauhtémoc | Infraestructura Hidráulica

N°	UBICACIÓN	ACTIVIDAD REALIZADA	CANTIDAD	U.M.	FECHA DE REALIZACIÓN
5	ARANDA ENTRE VIZCAÍNAS Y DELICIAS	DESAZOLVE DE ATARJEA	60	ML	24/01/2023
6	ARCOS DE BELEM ESQ. EJE CENTRAL	DESAZOLVE DE ATARJEA	140	ML	24/01/2023
7	RAYÓN Y COMONFORT (MERCADO PÚBLICO N° 2 LAGUNILLA ZONA)	DESAZOLVE DE ATARJEA	180	ML	31/01/2023
8	REPÚBLICA DE ECUADOR N°106 (ESCUELA SECUNDARÍA 245)	DESAZOLVE DE ATARJEA	60	ML	25/01/2023

## Alcaldía Cuauhtémoc | Infraestructura Hidráulica

N°	UBICACIÓN	ACTIVIDAD REALIZADA	CANTIDAD	U.M.	FECHA DE REALIZACIÓN
9	REP. DE COLOMBIA Y REDRÍGUEZ PUEBLA (MERCADO ABELARDO RODRÍGUEZ)	DESAZOLVE DE ATARJEA	80	ML	24501/2023
10	DONCELES N°18 ESQ. REP. DE ARGENTINA	SE REPARÓ FUGA DE AGUA POTABLE EN RAMAL DE TOMA DE 2" DE DIÁMETRO	1	FUGA	27/01/2023

## Alcaldía Cuauhtémoc | Evidencia fotográfica



Cambio de brocal en calle Buen Tono 85



30/01/23 12:02:59.0  
Alcaldía Cuauhtémoc

Barrido en mercado San Camilito



Jesús María 168  
La Merced  
Centro  
Cuauhtémoc  
06000 Ciudad de México  
CDMX  
Cabo Andrés Castro  
2 de febrero de 2023

Reparación de alumbrado en calle Jesús María



Poda de liberación de fachada en calle Motolinía



2 de febrero de 2023  
14 Victoria  
Centro, 06000  
México  
Andrés castro

Reparación de luminarias en calle Victoria

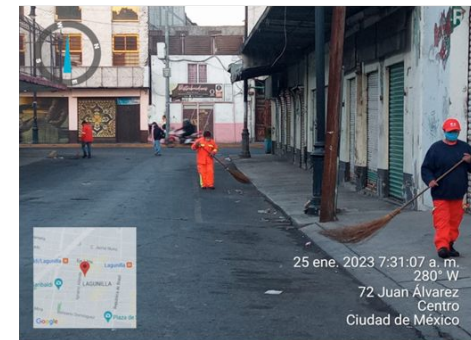

25 ene. 2023 7:31:07 a. m.  
280° W  
72 Juan Álvarez  
Centro  
Ciudad de México

Barrido sobre calle Juan Álvarez

## Alcaldía Cuauhtémoc | Seguimiento de indicadores

**2,942**

toneladas de recolección orgánica  
enero 2023

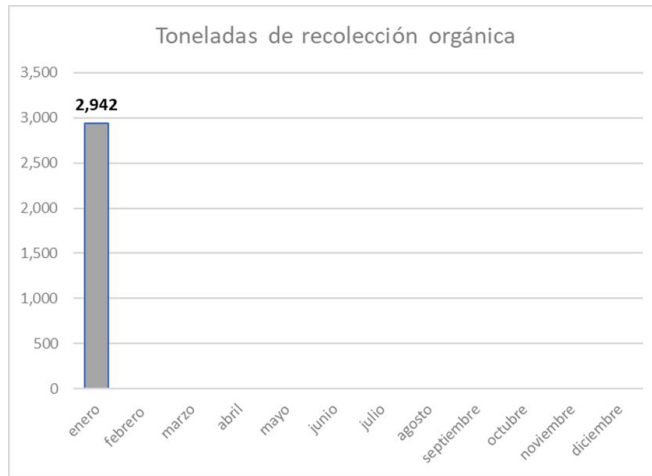

**5,334.5**

toneladas de recolección inorgánica  
enero 2023

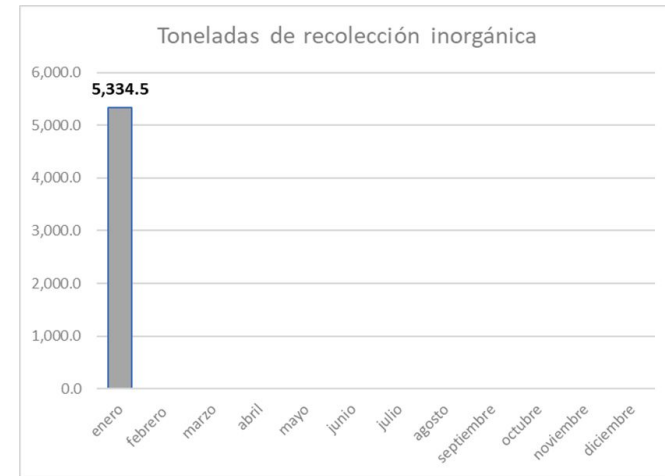

## Alcaldía Cuauhtémoc | Seguimiento de indicadores

8

fugas de agua reparadas  
enero 2023



5

reparaciones de luminarias  
enero 2023







# Alcaldía Venustiano Carranza

## Alcaldía Venustiano Carranza | Indicadores

Indicador	Reporte al 20 de enero de 2023	U. Medida	Periodicidad	Observaciones	Próximo reporte
Drenaje desazolvado	391	metros lineales	quincenal	Se realizaron del 06 al 12 de enero	3 de febrero de 2023
Drenaje desazolvado	482	metros lineales		Se realizaron del 13 al 19 de enero	
<b>Total</b>	<b>6,873</b>	metros lineales			



## Alcaldía Venustiano Carranza | Indicadores



### INFORME DEL PERÍMETRO "B" DEL 6 AL 12 DE ENERO 2023

METROS LINEALES DE LA RED DE DRENAJE DESAZOLVADOS					
DIRECCIÓN	ENTRE CALLES		COLONIA	CANTIDAD ML	MOTIVO
JUAN PABLOS No. 132	ESQ. PLAZA SAN LÁZARO		CENTRO I	50	ALBAÑAL DOMICILIARIO
MIGUEL DOMÍNGUEZ No. 22	PENITENCIARÍA	HÉROE DE NACOZARI	AMPLIACIÓN PENITENCIARÍA	25	ALBAÑAL DOMICILIARIO
CURTIDURÍA No. 48	PENITENCIARÍA	ALBAÑILES	AMPLIACIÓN PENITENCIARÍA	18	ALBAÑAL DOMICILIARIO
MIGUEL NEGRETE No. 28	AV. CIRCUNVALACIÓN	BRAVO	CENTRO I	16	ALBAÑAL DOMICILIARIO
ALARCÓN No. 24	FERROCARRIL DE CINTURA	BRAVO	CENTRO I	12	ALBAÑAL DOMICILIARIO
GENERAL EMILIANO ZAPATA No. 143	FERROCARRIL DE CINTURA	ROSARIO	CENTRO I	22	ALBAÑAL DOMICILIARIO
PENITENCIARIA No. 33	AV. H. CONGRESO DE LA UNIN	ENCUADERNADORES	AMPLIACIÓN PENITENCIARÍA	12	ALBAÑAL DOMICILIARIO
HEROE DE NACOZARI No.73	ESQ. AV. H. CONGRESO DE LA UNIÓN		AMPLIACIÓN PENITENCIARÍA	120	ATARJEA 0.30 Ø
SAN CIPRIÁN S/N	ABRAHAM OLVERA	CDA. DE SAN CIPRIÁN	CENTRO II	40	ATARJEA 0.30 Ø
AV. H. CONGRESO DE LA UNIÓN No. 72	HEROE DE NACOZARI	PENITENCIARÍA	AMPLIACIÓN PENITENCIARÍA	26	ALBAÑAL DOMICILIARIO
JARDINEROS No.	ESQ. FERROCARRIL DE CINTURA		MORELOS I	14	ALBAÑAL DOMICILIARIO
NACIONAL No. 44	BRAVO	FERROCARRIL DE CINTURA	MORELOS I	12	ALBAÑAL DOMICILIARIO
FERROCARRIL DE CINTURA No. 63	PENITENCIARÍA	JOSÉ JOAQUÍN HERRERA	AMPLIACIÓN PENITENCIARÍA	24	ALBAÑAL DOMICILIARIO
			<b>TOTAL</b>	<b>391</b>	



## Alcaldía Venustiano Carranza | Indicadores

### INFORME DEL PERÍMETRO "B" DEL 13 AL 19 DE ENERO 2023

METROS LINEALES DE LA RED DE DRENAJE DESAZOLVADOS					
DIRECCIÓN	ENTRE CALLES		COLONIA	CANTIDAD ML	MOTIVO
ALARCÓN No. 31	BRAVO	FERROCARRIL DE CINTURA	CENTRO I	12	ALBAÑAL DOMICILIARIO
ABRAHAM OLVERA S/N	SAN CIPRIÁN	ESTEBAN MARTÍ	CENTRO II	80	ATARJEA 0.30 Ø
ABRAHAM OLVERA S/N	SAN CIPRIÁN	ROSARIO	CENTRO II	60	ATARJEA 0.30 Ø
ROSARIO S/N	ABRAHAM OLVERA	GENERAL ANAYA	CENTRO II	120	ATARJEA 0.30 Ø
ABRAHAM OLVERA No. 50	SAN CIPRIAN	ESTEBAN MARTÍ	CENTRO II	8	REJILLA DE PISO
BRAVO No. 47	HÉROE DE NACUZARI	LECUMBERRI	CENTRO I	80	COLADERA PLUVIAL ALBAÑAL DOMICILIARIO Y ATARJEA 0.30 Ø
LECUMBERRI No. 77	BRAVO	FERROCARRIL DE CINTURA	CENTRO I	60	ATARJEA 0.30 Ø
CURTIDURÍA No. 48	PENITENCIARÍA	ALBAÑILES	AMPLIACIÓN PENITENCIARÍA	30	ALBAÑAL DOMICILIARIO
PRADERA No. 22	GENERAL ANAYA	ZAVALA	CENTRO II	18	ALBAÑAL DOMICILIARIO
SANTA ESCUELA No. 98	GENERAL ANAYA	ZAVALA	CENTRO II	14	ALBAÑAL DOMICILIARIO
			<b>TOTAL</b>	<b>482</b>	

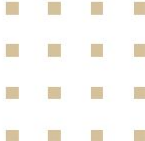

# Sistema de Aguas de la Ciudad de México Operación área de Drenaje.



## AVANCE DE TRABAJO

	ANTERIOR	AVANCE	ACUMULADO
ATARJEA (METROS)	640	380	1,020
POZOS DE VISITA	15	5	20
REJILLAS DE PISO	10	2	12
COLADERA PLUVIAL	10	4	14
ALBAÑAL (METROS)	75	32	107

## REPORTE FOTOGRÁFICO



**REPÚBLICA DE BOLIVIA NO. 11**  
(REPÚBLICA DE BRASIL Y REPÚBLICA DE ARGENTINA)

AVANCE DE TRABAJO LIMPIEZA Y DESAZOLVE DE 200 ML DE ATARJEA, 2 PV, 1 CP, 1 REGISTRO Y 12 ML DE ALBAÑAL.

## REPORTE FOTOGRÁFICO



**ARCOS DE BELÉN**  
(LÓPEZ Y EJE CENTRAL LÁZARO CÁRDENAS)

AVANCE DE TRABAJO LIMPIEZA Y DESAZOLVE DE 100 ML DE ATARJEA, 2 PV, 1 CP, 2 RP, 8 ML DE ALBAÑAL.



## REPORTE FOTOGRÁFICO



### **EJE CENTRAL LÁZARO CÁRDENAS** (VIZCAÍNAS Y PUENTE PEREDO)

*AVANCE DE TRABAJO LIMPIEZA Y DESAZOLVE DE 80 ML DE ATARJEA, 1 PV, 2 CP, 12 ML DE ALBAÑAL.*



# Sistema de Aguas de la Ciudad de México Sectorización Alcaldía Cuauhtémoc .

## SACMEX | Indicadores

### SECTOR 5-C

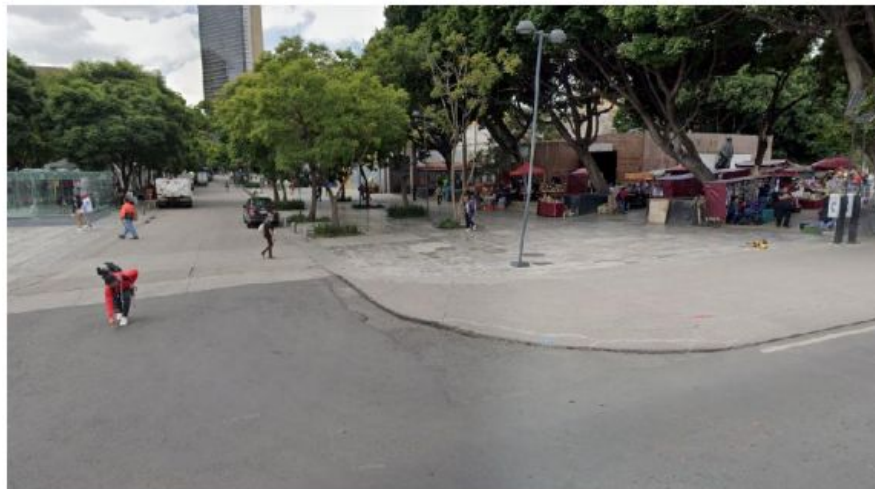

1. Visita al sitio con personal de vialidad de la Secretaría de Gobierno, para el inicio de los trabajos.

## SACMEX |

### SECTOR 9-A

1. Tendido de viguetas como colgante para la red de agua potable en operación, para continuar con los trabajos de excavación por medios manuales.



2. Encamisado de líneas energizadas por medio de tubo pvc eléctrico y aislamiento en los extremos para continuar con los trabajos de excavación por medios manuales.





## SACMEX |

### SECTOR 9-B



1. Se concluye obra civil para trabajos de telemetría.
2. Pendiente la reposición de la carpeta asfáltica.



3. Canalización eléctrica entre caja de válvulas y registro eléctrico terminada, pendiente la reposición de la carpeta asfáltica.



4. Base de poste y base de gabinete terminadas. Poste instalado.

## SACMEX |

### SECTOR 9-C



1. Configuración anterior del tapial.

2. Se realizaron trabajos de demolición de concreto existente y se acordó el área de trabajo para realizar la carga y acarreo del material producto de la demolición de forma más eficiente.



3. Configuración actual del tapial, área utilizada actualmente.



## SACMEX |

### SECTOR 9-D



1. Se finaliza el retiro del dren encontrado del periodo Colonial tardío (1700-1821) y continúan los trabajos de excavación por medios manuales.



2. Se continúan con las excavaciones por medios manuales en las área de conexión para la instalación del tren mecánico a instalarse.



3. Se continuará la excavación por medios manuales para los pasos de la tubería a instalar y se continuará con las excavación en el área determinada por el INAH.

# SACMEX |



## AVANCE POR SECTOR

- |                               |                                |
|-------------------------------|--------------------------------|
| 1. Sector 5-C --- 00.00 % --- | Dr. Mora y Av. Hidalgo         |
| 2. Sector 9-A --- 70.00 % --- | Isabel la Católica y 5 de Mayo |
| 3. Sector 9-B --- 90.00 % --- | Mixcalco y Manuel Doblado      |
| 4. Sector 9-C --- 20.00 % --- | Moneda y Correo Mayor          |
| 5. Sector 9-D --- 80.00 % --- | Isabel la Católica y 5 de Mayo |



Avance Sectorización - Centro Histórico

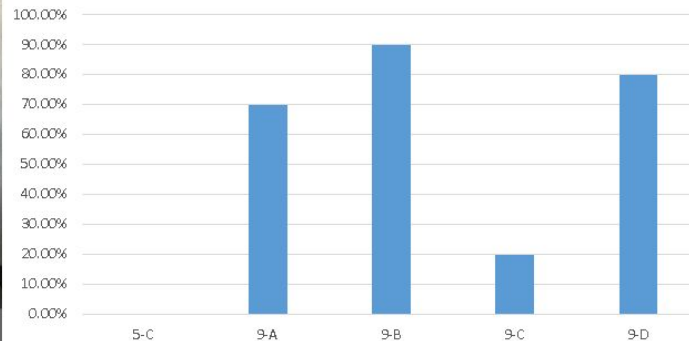





# Secretaría de Obras y Servicios

Dirección General de Servicios Urbanos y Sustentabilidad

Alumbrado Público

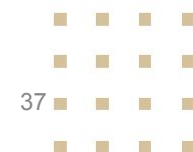



## SOS-DGSUS-AP | Indicadores

Estrategia	Indicador	Reporte al 03/02	U. Medida	Periodicidad	Próximo reporte
Alumbrado público	01) Luminarias reparadas en PA del CH	552	cantidad	quincenal	21 de febrero



## SOS-DGSUS-AP | Anexos

### REPORTE DE LUMINARIAS REPARADAS EN CENTRO HISTÓRICO PERÍMETRO A / SEMANA AL 24 DE ENERO

DIRECCIÓN	ENTRE CALLES	COLONIA	CANTIDAD	INCIDENCIA	MOTIVO
16 de Septiembre	La Palma e Isabel la Católica	CENTRO	1	Cambio de balastro y lámpara	Luminaria apagada
2° Callejón de Manzanares	Manzanares y Corregidora	CENTRO	1	Reconexión de líneas	Luminaria apagada
5 de Mayo	Bolívar y Motolinía	CENTRO	26	Cambio de contactor	Circuito apagado
Bolívar	República de El Salvador y José María Izazaga	CENTRO	18	Reconexión de líneas y cambio de lámpara	Circuito apagado
Callejón Esperanza	José Mariano Jiménez y Aldaco	CENTRO	1	Cambio de balastro	Luminaria apagada
Corregidora	José María Pino Suárez y La Academia	CENTRO	20	Restablecimiento de interruptor termomagnético	Circuito apagado
Donceles	Ignacio Allende y República de Chile	CENTRO	30	Restablecimiento de interruptor termomagnético	Circuito apagado
Florida	República de Costa Rica y Eje 1 Norte	CENTRO	2	Cambio de lámparas, balastos, sockets y fotocelda	Luminarias apagadas
		<b>SUBTOTAL</b>	<b>99</b>		



## SOS-DGSUS-AP | Anexos

### REPORTE DE LUMINARIAS REPARADAS EN CENTRO HISTÓRICO PERÍMETRO A / SEMANA AL 24 DE ENERO

DIRECCIÓN	ENTRE CALLES	COLONIA	CANTIDAD	INCIDENCIA	MOTIVO
Francisco I. Madero	Isabel la Católica y Motolinía	CENTRO	17	Restablecimiento de interruptor termomagnético	Circuito apagado
Girón	República de Colombia y Rodríguez Puebla	CENTRO	1	Cambio de lámpara	Luminaria apagada
José Joaquín Herrera	Torres Quintero y Girón	CENTRO	2	Instalación de luminaria y cambio de fotocelda	Luminaria apagada y faltante
José María Pino Suárez	Mesones y Regina	CENTRO	1	Cambio de balastro	Luminaria apagada
José Mariano Jiménez	Callejón Esperanza y Echeveste	CENTRO	1	Cableado y reconexión de líneas	Luminaria apagada
Las Cruces	Mesones y Regina	CENTRO	1	Instalación de luminaria	Falta de luminaria
Lecumberri	Callejón Mixcalco y Eje 1 Oriente	CENTRO	9	Cambio de fotocelda	Luminarias apagadas
Leona Vicario	San Antonio Tomatlán y General Miguel Alemán	CENTRO	2	Reconexión de líneas	Luminarias apagadas
		<b>SUBTOTAL</b>	<b>34</b>		



## SOS-DGSUS-AP | Anexos

### REPORTE DE LUMINARIAS REPARADAS EN CENTRO HISTÓRICO PERÍMETRO A / SEMANA AL 24 DE ENERO

DIRECCIÓN	ENTRE CALLES	COLONIA	CANTIDAD	INCIDENCIA	MOTIVO
Luis González Obregón	República de Argentina y República de Brasil	CENTRO	1	Cambio de lámpara	Luminaria apagada
Manuel de la Peña y Peña	Torres Quintero y Del Carmen	CENTRO	2	Cambio de fotocelda y reconexión de líneas	Luminaria apagada y luminaria encendida de día
Mesones	20 de Noviembre y 5 de Febrero	CENTRO	1	Cambio de lámpara	Luminaria apagada
Misioneros	1ª de Topacio y Plaza San José Baz	CENTRO	5	Cambio de balastos, lámparas, y socket	Luminarias apagadas
Palma	Tacuba y 5 de Mayo	CENTRO	1	Reconexión de líneas	Luminaria apagada
Regina	José María Pino Suárez e Isabel la Católica	CENTRO	2	Instalación de balastos	Luminarias apagadas
República de Argentina	República de Colombia y República de Venezuela	CENTRO	5	Reconexión de líneas	Luminarias apagadas
República de Bolivia	Del Carmen y República de Argentina	CENTRO	2	Reconexión de líneas	Luminarias apagadas
		<b>SUBTOTAL</b>	<b>19</b>		



## SOS-DGSUS-AP | Anexos

### REPORTE DE LUMINARIAS REPARADAS EN CENTRO HISTÓRICO PERÍMETRO A / SEMANA AL 24 DE ENERO

DIRECCIÓN	ENTRE CALLES	COLONIA	CANTIDAD	INCIDENCIA	MOTIVO
República de Brasil	República de Honduras y República de Paraguay	CENTRO	5	Cambio de lámpara, balastos e instalación de luminaria	Luminarias apagadas y falta de luminaria
	Belisario Domínguez y República de Perú	CENTRO	10	Cambio de lámparas y reconexión de líneas	Circuito apagado
República de El Salvador	Esquina Eje 1 Oriente	CENTRO	1	Cambio de lámpara	Luminaria apagada
República de Honduras	Privada Honduras y República de Brasil	CENTRO	22	Reconexión de líneas	Circuito apagado
República de Paraguay	República de Argentina y República de Brasil	CENTRO	1	Cambio de lámpara	Luminaria apagada
Rodríguez Puebla	República de Venezuela y Callejón Girón	CENTRO	1	Cambio de lámpara y balastro	Luminarias apagadas
San Ildefonso	República de Argentina y Loreto	CENTRO	44	Cableado de líneas y cambio de balastro	Circuito apagado
San Jerónimo	Bolívar e Isabel la Católica	CENTRO	1	Cambio de balastro	Luminaria apagada
		<b>SUBTOTAL</b>	<b>85</b>		





## SOS-DGSUS-AP | Anexos

### REPORTE DE LUMINARIAS REPARADAS EN CENTRO HISTÓRICO PERÍMETRO A / SEMANA AL 31 DE ENERO

DIRECCIÓN	ENTRE CALLES	COLONIA	CANTIDAD	INCIDENCIA	MOTIVO
16 de Septiembre	Isabel la Católica y Motolinía	CENTRO	1	Cambio de balastro y lámpara	Luminaria apagada
20 de Noviembre	Fray Servando Teresa de Mier y José María Izazaga	CENTRO	24	Cambio de contactor y reconexión de líneas	Circuito apagado
	Diagonal 20 de Noviembre y Tlaxcoaque	CENTRO	2	Cambio de balastos y lámparas	Luminarias apagadas
	San Jerónimo y República de El Salvador	CENTRO	2	Cambio de balastos, lámparas y sockets	Luminarias apagadas
Alhóndiga	Corregidora y Soledad	CENTRO	1	Cambio de balastro y lámpara	Luminaria apagada
Apartado	Esquina Del Carmen	CENTRO	3	Cambio de luminaria y de fotocelda	Luminaria dañada y luminarias apagadas
Belisario Domínguez	Ignacio Allende y Eje Central	CENTRO	11	Restablecimiento de interruptor termomagnético	Circuito apagado
Corregidora	2° Callejón Corregidora y Circunvalación	CENTRO	22	Reconexión de líneas y cambio de fotocelda	Circuito apagado
		<b>SUBTOTAL</b>	<b>66</b>		





## SOS-DGSUS-AP | Anexos

### REPORTE DE LUMINARIAS REPARADAS EN CENTRO HISTÓRICO PERÍMETRO A / SEMANA AL 31 DE ENERO

DIRECCIÓN	ENTRE CALLES	COLONIA	CANTIDAD	INCIDENCIA	MOTIVO
Corregidora	Alhóndiga y Roldán	CENTRO	1	Cambio de balastro y lámpara	Luminaria apagada
	José María Pino Suárez y La Academia	CENTRO	19	Reconexión de líneas	Circuito apagado
Costa Rica	República Dominicana y República de Argentina	CENTRO	1	Cambio de balastro y lámpara	Luminaria apagada
Donceles	Ignacio Allende y República de Chile	CENTRO	16	Cableado y reconexión de líneas	Circuito apagado
Eje 1 Sur ( José María Izazaga)	José María Pino Suárez y Eje Central	CENTRO	83	Cambio de ITM	Circuito apagado
Gante	Venustiano Carranza y 16 de Septiembre	CENTRO	2	Cambio de balastro, lámpara y socket	Luminarias apagadas
Ignacio Allende	Juan Álvarez y República de Perú	CENTRO	11	Cableado y reconexión de líneas	Circuito apagado
Isabel la Católica	Regina y San Jerónimo	CENTRO	1	Cambio de balastro y lámpara	Luminaria apagada
		<b>SUBTOTAL</b>	<b>134</b>		



## SOS-DGSUS-AP | Anexos

### REPORTE DE LUMINARIAS REPARADAS EN CENTRO HISTÓRICO PERÍMETRO A / SEMANA AL 31 DE ENERO

DIRECCIÓN	ENTRE CALLES	COLONIA	CANTIDAD	INCIDENCIA	MOTIVO
Juan Álvarez	Comonfort e Ignacio Allende	CENTRO	11	Cableado y reconexión de líneas	Circuito apagado
Justo Sierra	Esquina Del Carmen	CENTRO	1	Cambio de socket y lámpara	Luminaria apagada
La Santísima	República de Guatemala y Emiliano Zapata	CENTRO	1	Cambio de lámpara y balastro	Luminaria apagada
Manuel de la Peña y Peña	Florida y Torres Quintero	CENTRO	2	Cambio de lámpara y balastro	Luminarias apagadas
Manuel Doblado	Esquina Manuel de la Peña	CENTRO	1	Cambio de fotocelda	Luminaria encendida de día
Mesones	José María Pino Suárez y 20 de Noviembre	CENTRO	2	Cambio de lámpara y balastro	Luminarias apagadas
Palma Norte	Belisario Domínguez y República de Cuba	CENTRO	1	Cambio de balastro	Luminaria apagada
República de Argentina	República de Paraguay y República de Ecuador	CENTRO	1	Cambio de lámpara y balastro	Luminaria apagada
		<b>SUBTOTAL</b>	<b>20</b>		



## SOS-DGSUS-AP | Anexos

### REPORTE DE LUMINARIAS REPARADAS EN CENTRO HISTÓRICO PERÍMETRO A / SEMANA AL 31 DE ENERO

DIRECCIÓN	ENTRE CALLES	COLONIA	CANTIDAD	INCIDENCIA	MOTIVO
República de Argentina	República de Venezuela y Luis González	CENTRO	1	Cambio de lámpara	Luminaria apagada
	República de Colombia y República de Venezuela	CENTRO	5	Reconexión de líneas	Luminarias apagadas
República de Brasil	República de Colombia y República de Bolivia	CENTRO	1	Cambio de luminaria	Luminaria dañada
	República de Ecuador y Eje 1 Norte	CENTRO	2	Cambio de lámparas, balastos, sockets	Luminarias apagadas
República de Colombia	República de Argentina y Del Carmen	CENTRO	15	Reconexión de líneas	Circuito apagado
República de Cuba	República de Brasil y Palma Norte	CENTRO	1	Cambio de lámpara	Luminaria apagada
República de El Salvador	Isabel la Católica y Bolívar	CENTRO	1	Cambio de lámpara	Luminaria apagada
	Correo Mayor y Las Cruces	CENTRO	2	Cambio de lámpara y balastos	Luminarias apagadas
		<b>SUBTOTAL</b>	<b>28</b>		



## SOS-DGSUS-AP | Anexos

### REPORTE DE LUMINARIAS REPARADAS EN CENTRO HISTÓRICO PERÍMETRO A / SEMANA AL 31 DE ENERO

DIRECCIÓN	ENTRE CALLES	COLONIA	CANTIDAD	INCIDENCIA	MOTIVO
República de Guatemala	Jesús María y La Santísima	CENTRO	4	Cambio de lámpara, balastro y restablecimiento de interruptor termomagnético	Luminarias apagadas
República de Honduras	Altuna y República de Brasil	CENTRO	8	Reconexión de líneas	Luminarias apagadas
República de Perú	Incas y República de Chile	CENTRO	4	Reconexión de líneas	Luminarias apagadas
República de Uruguay	Las Cruces y Correo Mayor	CENTRO	1	Cambio de balastro	Luminaria apagada
Roldán	Misioneros y Ramón Corona	CENTRO	1	Cambio de lámpara	Luminaria apagada
Santo Tomas	San Pablo y Misioneros	CENTRO	1	Cambio de balastro	Luminaria apagada
Venustiano Carranza	Correo Mayor y Jesús María	CENTRO	14	Cableado y reconexión de líneas	Circuito apagado
	5 de Febrero y 20 de Noviembre	CENTRO	1	Instalación de luminaria	Poste sin luminaria
Vizcaínas	Eje Central y Aldaco	CENTRO	2	Cambio lámpara, balastos y socket	Luminarias apagadas
		<b>SUBTOTAL</b>	<b>36</b>		

## TORRES QUINTERO



**CAMBIOS DE BALASTRO, LÁMPARA, SOCKET  
Y FOTOCELDA**

## TACUBA



**RESTABLECIMIENTO DE INTERRUPTOR  
TERMOMAGNÉTICO Y RECONEXIÓN**

## SAN ILDEFONSO



**CABLEADO DE LÍNEAS Y CAMBIO DE  
BALASTRO**

## REPÚBLICA DE HONDURAS



**RECONEXIÓN DE LÍNEAS**



## REPÚBLICA DE BRASIL



**CAMBIO DE LÁMPARA, BALASTRO E  
INSTALACIÓN DE LUMINARIA**

## LUIS GONZÁLEZ OBREGÓN



**CAMBIO DE LÁMPARA**

SOS-DGSUS-AP | Anexos

## JOSÉ JOAQUÍN HERRERA



**INSTALACIÓN DE LUMINARIA Y  
CAMBIO DE FOTOCELDA**

## FLORIDA



**CAMBIOS DE BALASTRO, LÁMPARA,  
SOCKET Y FOTOCELDA**



## VIZCAÍNAS



**CAMBIO DE LÁMPARA, BALASTRO Y  
SOCKET**

## SANTO TOMÁS



**CAMBIO DE BALASTRO**

SOS-DGSUS-AP | Anexos

## ROLDÁN



**CAMBIO DE LÁMPARA**

## REPÚBLICA DE EL SALVADOR



**CAMBIO DE LÁMPARA**

## JUSTO SIERRA



**CAMBIO DE SOCKET Y LÁMPARA**

## DONCELES



**CABLEADO Y RECONEXIÓN DE  
LÍNEAS**



## CORREGIDORA



**CAMBIO DE LÁMPARA Y BALASTRO**

## BELISARIO DOMÍNGUEZ



**RESTABLECIMIENTO DE  
INTERRUPTOR TERMOMAGNÉTICO**

## ALHÓNDIGA



**CAMBIO DE LÁMPARA Y BALASTRO**

## 16 DE SEPTIEMBRE



**CAMBIO DE BALASTRO Y LÁMPARA**



## SOS-DGSUS-AP | Seguimiento de Indicadores

# 1346

Incidencias de infraestructura del perímetro ACH  
enero

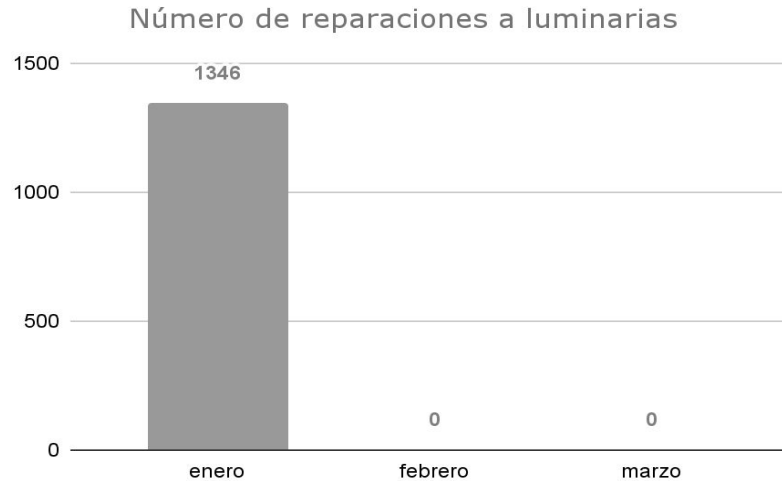





# Secretaría de Obras y Servicios

Dirección General de Servicios Urbanos y  
Sustentabilidad

## SOS-DGSUS | Indicadores

Estrategia	Indicador	Reporte al 05/02	U. Medida	Periodicidad	Próximo reporte
Limpieza	01) Barrido de guarnición en PA del CH	12,312.16	kilómetros	quincenal	21 de febrero
	02) Barrido mecánico en PA del CH	1,279.04	kilómetros		
Recolección	03) Residuos sólidos y recolección producto de barrido	9,505	metros cúbicos		
	04) Tierra recolectada en PA del CH	114.25	metros cúbicos		
Lavado	05) Lavado de papeleras	1,120	piezas		
	06) Lavado en Plazas, calles, corredores semi/peatonales en PA de CH	658,716	metros cuadrados		



## SOS-DGSUS | Indicadores

Estrategia	Indicador	Reporte al 05/02	U. Medida	Periodicidad	Próximo reporte
Lavado	07) Sitio críticos lavados en PA de CH	256	sitios	quincenal	21 de febrero
Recolección	08) Recolección en tiraderos clandestinos en PA de CH (25 tiraderos)	350	sitios		
Limpieza	09) Limpieza de chicles en corredor Madero, Av. Juárez, Av. Hidalgo y Plaza de la Constitución	8,966	piezas		
Eliminación de grafiti	10) Eliminación de grafiti en PA de CH	0	metros cuadrados		
Limpieza	11) Retiro de propaganda en PA de CH	2,783	piezas		
Eliminación de plagas	12) Desratización en PA y PB de CH - Piezas de Cebos Cereal B	1,210	piezas		
	13) Desratización en PA y PB de CH - Fumigación	0	metros cuadrados		

## SOS-DGSUS Subdirección de Parques B | Gráficas - Acciones preventivas con el personal por COVID-19

- Toma de temperatura todos los días en los tres turnos.
- Entrega de caretas, cubrebocas y guantes a toda la gente para su protección.



## SOS-DGSUS Subdirección de Parques B | Anexo de indicadores

### LAVADO DE PLAZA DE LA CONSTITUCIÓN





## SOS-DGSUS Subdirección de Parques B | Anexo de indicadores

### ATENCIÓN FAUNA NOCIVA



## SOS-DGSUS Subdirección de Parques B | Anexo de indicadores

### Atención Fauna Nociva

Lugar	Cuadrantes	Ubicación	Actividad
Tiradero Clandestino	B	Congreso de la Unión, Herreros a Hortelanos, Col. Morelos, Alcaldía Venustiano Carranza	Desratización 28 Cebos Cereal B, en un área de 200 m <sup>2</sup> .
Parque s/n	A	Caridad, Manuel Doblado y Obreros, Col. Morelos, Alcaldía Cuauhtémoc	Desratización 20 Cebos Cereal B, en un área de 220 m <sup>2</sup> .
Vialidad	B	Eje 1 Oriente esquina Caridad, Col. Morelos, Alcaldía Cuauhtémoc	Desratización 25 Cebos Cereal B, en un área de 200 m <sup>2</sup> .
Tiradero Clandestino No. 64	B	Eje 1 Oriente Manuel Doblado, Col. Morelos, Alcaldía Cuauhtémoc	Desratización 12 Cebos Cereal B, en un área de 100 m <sup>2</sup> .
Eje 1 Oriente Circunvalación	B	De Eje 1 Norte a República de Guatemala, Col. Centro, Alcaldía Cuauhtémoc	Desratización 42 Cebos Cereal B, en un área de 1,600 m <sup>2</sup> .
Anillo de Circunvalación	B	De San Pablo a Fray Servando Teresa de Mier, Col. Centro, Alcaldía Cuauhtémoc	Desratización 30 Cebos Cereal B, en un área de 800 m <sup>2</sup> .
Eje 1 Oriente Circunvalación	B	De República de Guatemala a San Pablo, Col. Centro, Alcaldía Cuauhtémoc	Desratización 120 Cebos Cereal B, en un área de 1,800 m <sup>2</sup> .
Exterior Del Mercado San Lucas	B	Escuela Médico Militar, Callejón del Hormiguero, Callejón San Miguel, Col. Centro, Alcaldía Cuauhtémoc	Desratización 15 Cebos Cereal B, en un área de 1,800 m <sup>2</sup> .



## SOS-DGSUS Subdirección de Parques B | Anexo de indicadores

Lugar	Cuadrantes	Ubicación	Actividad
Vialidad	B	Arcos de Belén, de Luis Moya a Balderas, Col. Centro, Alcaldía Cuauhtémoc	Desratización 12 Cebos Cereal B, en un área de 1,500 m2.
Plaza de la Soledad	B	Limón, San Simón y Cuadrante de la Soledad, Col. Merced Balbuena, Alcaldía Venustiano Carranza	Desratización 38 Cebos Cereal B, en un área de 560 m2.
General Anaya	B	De Eje 1 Oriente a San Ciprian, Col. Merced Balbuena, Alcaldía Venustiano Carranza	Desratización 30 Cebos Cereal B, en un área de 1,200 m2.
San Ciprian	B	De General Anaya a Fray Servando Teresa de Mier, Col. Merced Balbuena Alcaldía, Venustiano Carranza	Desratización 26 Cebos Cereal B, en un área de 1,200 m2.
Vialidad	A	Juan de la Granja, de General Anaya a Callejón San Ciprian, Col. Merced Balbuena, Alcaldía Venustiano Carranza	Desratización 18 Cebos de Cereal B, en un área de 350 m2.
Exterior del Mercado de la Merced	B	Fray Servando Teresa de Mier, Eje 1 Oriente, Anillo de Circunvalación, General Anaya y San Ciprian, Col. Merced Balbuena, Alcaldía Venustiano Carranza	Desratización 27 Cebos Cereal B, en un área de 8,200 m2.
Eje 1 Oriente	B	De Eje 1 Norte a San Pablo, Col. Morelos, Alcaldía Venustiano Carranza	Desratización 130 Cebos Cereal B, en un área de 3,800 m2.

## SOS-DGSUS Subdirección de Parques B | Anexo de indicadores

### Atención Fauna Nociva

Lugar	Cuadrantes	Ubicación	Actividad
Vialidad	A	Eje 1 Poniente Rosales, Puente de Alvarado a Reforma, Col. Centro, Alcaldía Cuauhtémoc	Desratización 22 Cebos Cereal B, en un área de 700 m2.
Vialidad	A	Balderas, Paseo de la Reforma a Av. Juárez, Col. Centro, Alcaldía Cuauhtémoc	Desratización 27 Cebos Cereal B, en un área de 1,200 m2.
Alameda Central	A	Av. Juárez, Av. Hidalgo, Dr. Mora, Ángela Peralta, Col Centro, Alcaldía Cuauhtémoc	Desratización 45 Cebos Cereal B, en un área de 33,000 m2.
Plaza de la Solidaridad	A	Av. Juárez, esquina Balderas, Col. Centro, Alcaldía Cuauhtémoc	Desratización 18 Cebos Cereal B, en un área de 860 m2.
Bodega de Limpieza Urbana	A	Av. Juárez No. 20, Av. Hidalgo, Dr. Mora, Ángela Peralta, Col. Centro, Alcaldía Cuauhtémoc	Desratización 10 Cebos Cereal B, en un área de 200 m2.
Vialidad	A	San Pablo, de Eje 1 Oriente, a José María Pino Suárez, Col. Centro, Alcaldía Cuauhtémoc	Desratización 18 Cebos Cereal B, en un área de 1,800 m2.
Eje 1 Norte Mosqueta	A	Eje 1 Poniente Guerrero, a Paseo de la Reforma, (Lado Sur y Norte), Col. Guerrero, Alcaldía Cuauhtémoc	Desratización 45 Cebos Cereal B, en un área de 1,400 m2.

## SOS-DGSUS Subdirección de Parques B | Anexo de indicadores

Lugar	Cuadrantes	Ubicación	Actividad
Vialidad Roldán	B	De Fray Servando Teresa de Mier a Puente de Santo Tomás, Col. Centro, Alcaldía Cuauhtémoc	Desratización 20 Cebos Cereal B, en un área de 1,800 m2.
Plaza de la Constitución Zócalo	A	20 de Noviembre, Pino Suárez, 5 de Mayo, 16 de Septiembre, Col. Centro, Alcaldía Cuauhtémoc	Desratización 18 Cebos Cereal B, en un área de 46,800 m2.
Anillo de Circunvalación (Eje 1 Oriente)	B	Fray Servando Teresa de Mier y Calzada de la Viga, Col. Esperanza, Alcaldía Venustiano Carranza	Desratización 26 Cebos Cereal B, en un área de 650 m2.
Congreso de la Unión	B	De Emiliano Zapata a Herreros (de Oriente a Poniente), Col. Morelos, Alcaldía Venustiano Carranza	Desratización 20 Cebos Cereal B, en un área de 800 m2.
Parque Periodistas	B	Fray Servando Teresa de Mier, esquina Congreso de la Unión, Col. Parque, Alcaldía Venustiano Carranza	Desratización 28 Cebos Cereal B, en un área de 1,500 m2.
Exterior del Metro Candelaria (lado Oriente)	B	Corregidora, Congreso de la Unión, San Ciprian y General y General Anaya, Col. Unidad Habitacional Candelaria de los Patos, Alcaldía Venustiano Carranza	Desratización 30 Cebos Cereal B, en un área de 1,140 m2.
Tiradero Clandestino		Congreso de la Unión, Herreros a Hortelanos, Col. Morelos, Alcaldía Venustiano Carranza	Desratización 20 Cebos Cereal B, en un área de 200 m2.
Parque s/n	A	Caridad, Manuel Doblado y Obreros, Col. Morelos, Alcaldía Cuauhtémoc	Desratización 16 Cebos Cereal B, en un área de 220 m2.

## SOS-DGSUS Subdirección de Parques B | Anexo de indicadores

Lugar	Cuadrantes	Ubicación	Actividad
Vialidad	B	Eje 1 Oriente esquina Caridad, Col. Morelos, Alcaldía Cuauhtémoc	Desratización 12 Cebos Cereal B, en un área de 200 m2.
Tiradero Clandestino No. 64	B	Eje 1 Oriente Manuel Doblado, Col. Morelos, Alcaldía Cuauhtémoc	Desratización 10 Cebos Cereal B, en un área de 100 m2.
Eje 1 Oriente Circunvalación	B	De Eje 1 Norte a República de Guatemala, Col. Centro, Alcaldía Cuauhtémoc	Desratización 50 Cebos Cereal B, en un área de 1,600 m2.
Anillo de Circunvalación	B	De San Pablo a Fray Servando Teresa de Mier, Col. Centro, Alcaldía Cuauhtémoc	Desratización 32 Cebos Cereal B, en un área de 800 m2.
Eje 1 Oriente Circunvalación	B	De República de Guatemala a San Pablo, Col. Centro, Alcaldía Cuauhtémoc	Desratización 130 Cebos Cereal B, en un área de 1,800 m2.
Exterior Del Mercado San Lucas	B	Escuela Médico Militar, Callejón del Hormiguero, Callejón San Miguel, Col. Centro, Alcaldía Cuauhtémoc	Desratización 18 Cebos Cereal B, en un área de 1,800 m2.
Vialidad	B	Arcos de Belén, de Luis Moya a Balderas, Col. Centro, Alcaldía Cuauhtémoc	Desratización 22 Cebos Cereal B, en un área de 1,500 m2.

## SOS-DGSUS Subdirección de Parques B | Gráficas de indicadores

### BARRIDO MANUAL

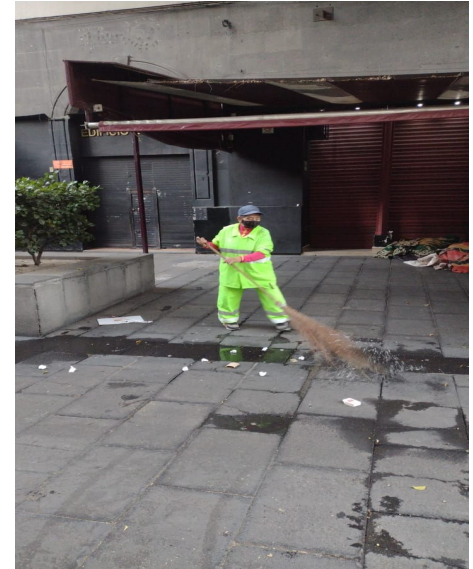

## SOS-DGSUS Subdirección de Parques B | Gráficas de indicadores

### RECOLECCIÓN DE RESIDUOS SÓLIDOS

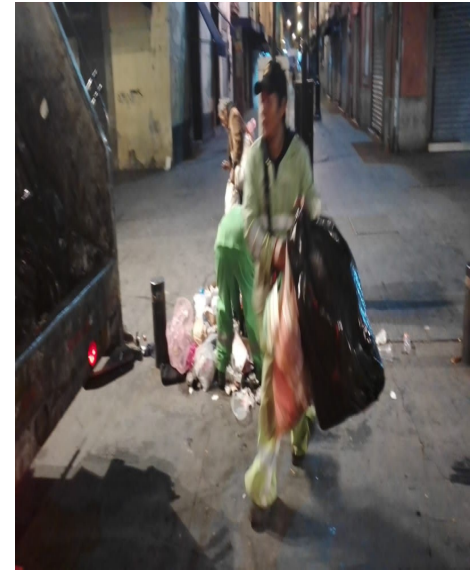



## SOS-DGSUS Subdirección de Parques B | Gráficas de indicadores

### RECOLECCIÓN DE TIRADEROS CLANDESTINOS





## SOS-DGSUS Subdirección de Parques B | Gráficas de indicadores

### LAVADO

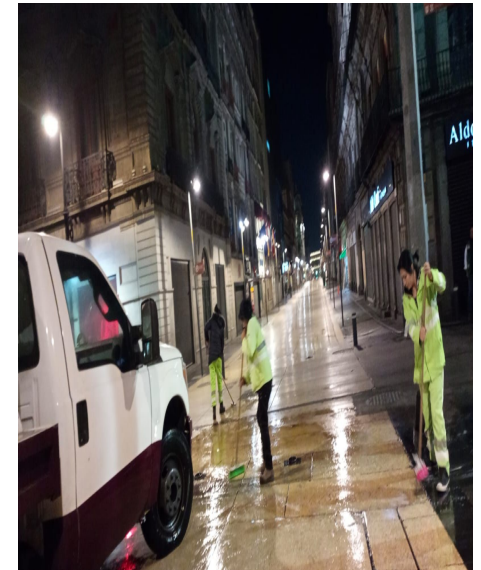

## SOS-DGSUS Subdirección de Parques B | Gráficas de indicadores

### LAVADO DE PAPELERAS



### RETIRO DE PROPAGANDA



## SOS-DGSUS Subdirección de Parques B | Gráficas de indicadores

### RETIRO DE CHICLES

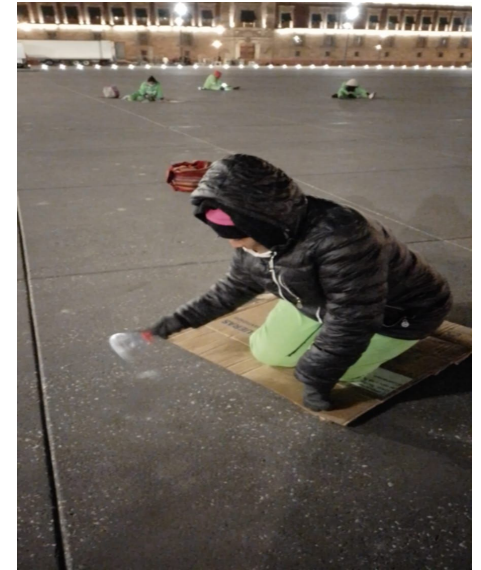
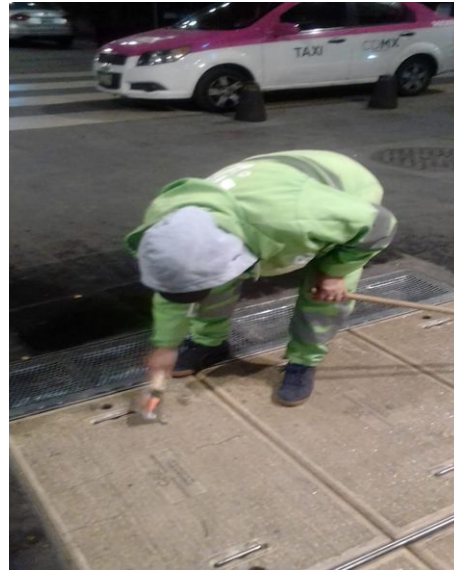



## SOS-DGSUS Subdirección de Parques B | Seguimiento de Indicadores

# 29924 m<sup>3</sup>

Residuos sólidos y recolección producto de barrido  
enero

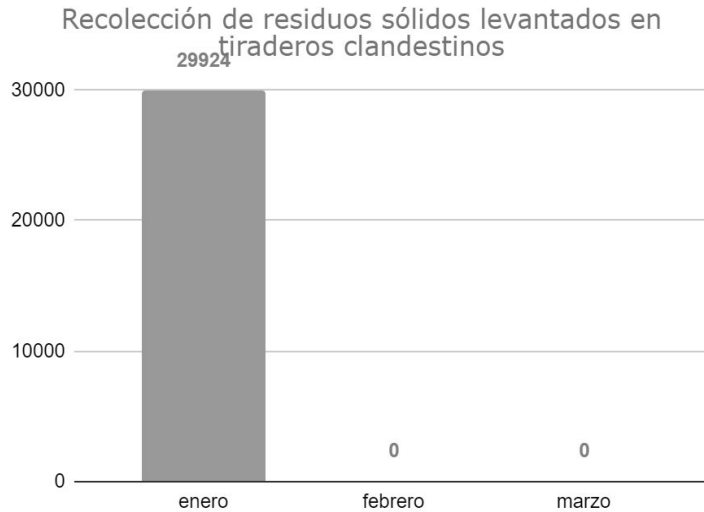

# 12570,75 m<sup>3</sup>

Tierra recolectada en PA del CH  
enero

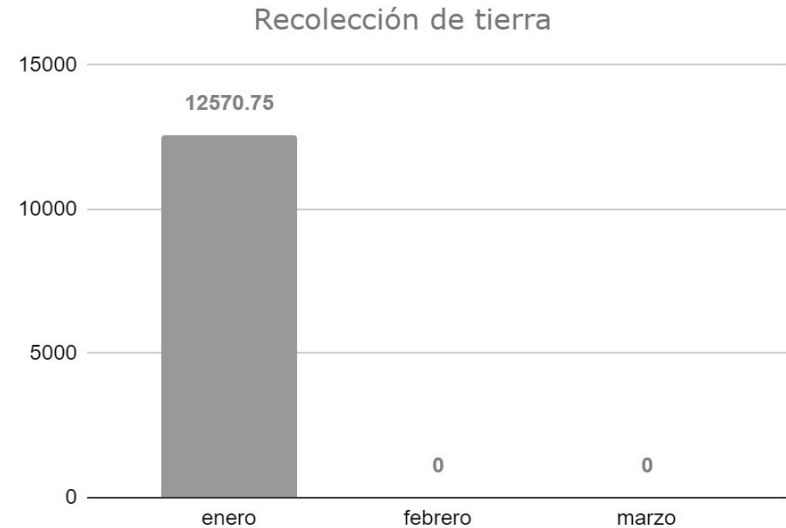



## SOS-DGSUS Subdirección de Parques B | Seguimiento de Indicadores

# 7866 pzas

Retiro de propaganda PA y PB de CH  
enero

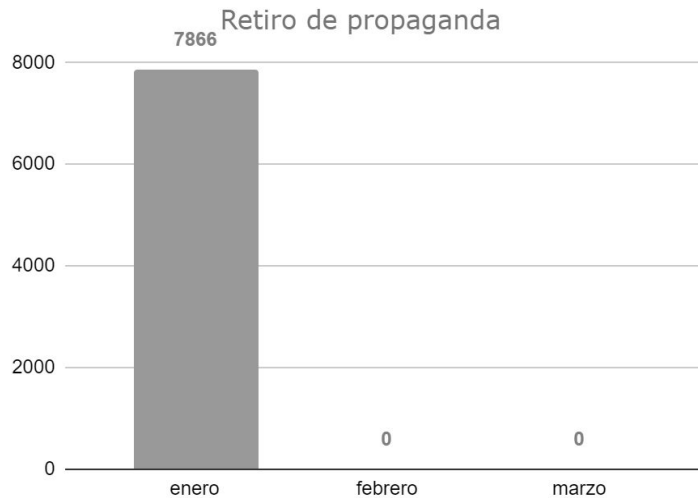

# 20975 pzas

Limpieza de chicles en corredor Madero y Plaza la Constitución  
enero

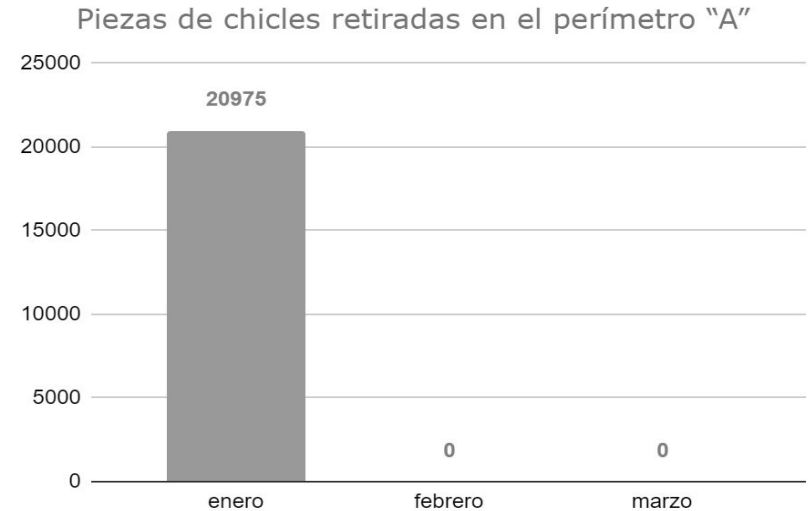



## SOS-DGSUS Subdirección de Parques B | Seguimiento de Indicadores

# 861.5 m<sup>2</sup>

Eliminación de grafiti en PA de CH  
enero

Eliminación de grafiti

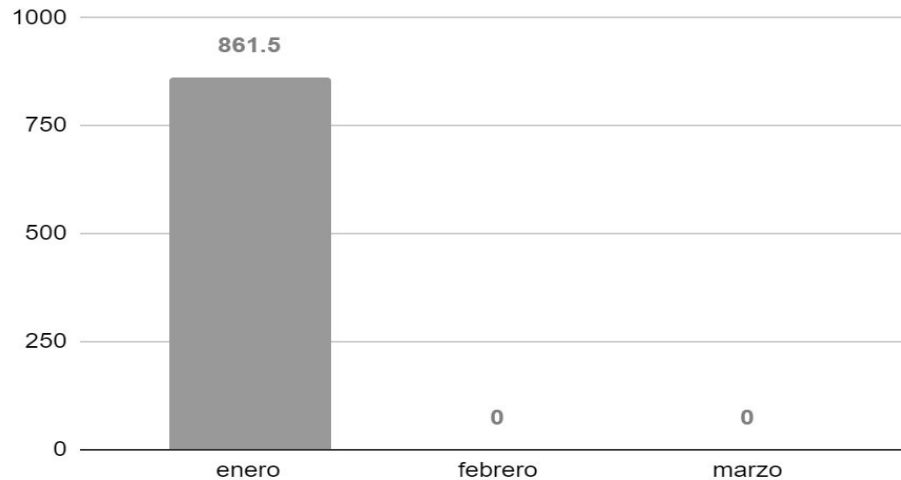





## SOS-DGSUS Subdirección de Parques B | Seguimiento de Indicadores

# 3415 pzas

Desratización de PA y PB de CH  
enero

Desratización en el Perímetro "A" y "B"

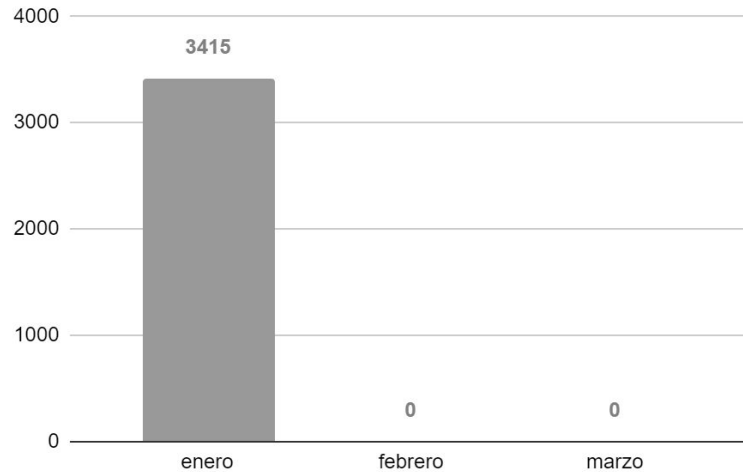

# 950 m2

Fumigación de PA y PB de CH  
enero

Fumigación en el perímetro "A" y "B"

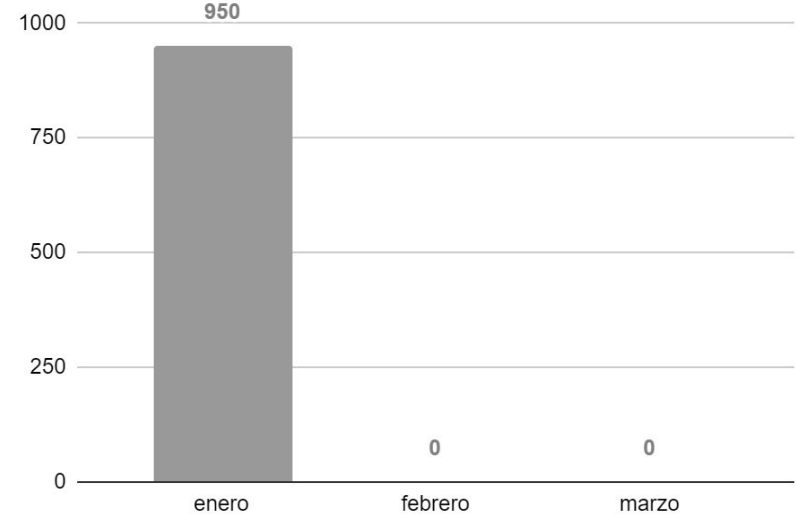



# Sistema de Transporte Colectivo - Metro



## STC-Metro | Indicadores

Estrategia	Indicador	Reporte del 4 al 17 de Enero	U. Medida	Periodicidad	Próximo reporte
Atención de incidencias	01) Escaleras eléctricas fuera de servicio de las 75 ubicadas en las estaciones del CH	9	Unidades fuera de servicio	quincenal	21 de Febrero
Atención de incidencias	02) Elevadores fuera de servicio de los 19 ubicados en las estaciones del CH	0	Unidades fuera de servicio		

ESCALERAS			
Perímetro A		Perímetro B	
<b>Allende</b>	<b>Línea 2</b>	<b>Morelos</b>	<b>Línea 4</b>
<b>Hidalgo 7687</b>	<b>Línea 3</b>	<b>Fray Servando</b>	<b>Línea 4</b>
<b>Bellas Artes k7</b>	<b>Línea 8</b>	<b>Guerrero</b>	<b>Línea B</b>
<b>Bellas Artes k8</b>	<b>Línea 8</b>	<b>Garibaldi S8</b>	<b>Línea 8</b>
<b>Hidalgo 7688</b>	<b>Línea 3</b>		



## STC-Metro | Seguimiento de Indicadores

# 88%

Porcentaje de eficiencia en escaleras eléctricas  
enero

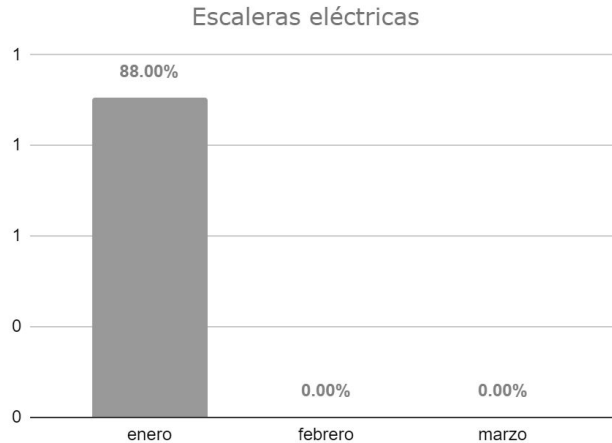

# 100%

Porcentaje de eficiencias en elevadores  
enero

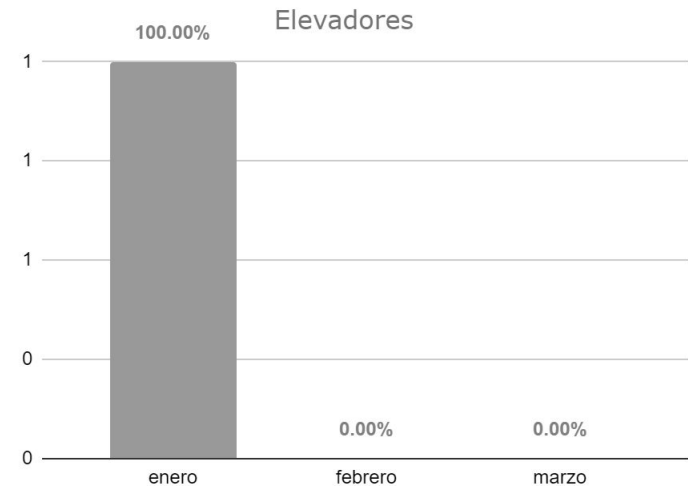



# Comisión Federal de Electricidad

## Comisión Federal de Electricidad | Indicadores

<b>Tema</b>	<b>Indicador</b>	<b>Periodicidad</b>	<b>Quincena Del 21 de enero al 3 de febrero 2023</b>	<b>Próximo reporte</b>
<b>Mantenimiento a infraestructura</b>	<b>Número de siniestros de robo registrados de elementos de infraestructura</b>	<b>Quincenal</b>	<b>0</b>	<b>17 de febrero 2023</b>
	<b>Número de bóvedas atendidas con acciones de desagüe</b>	<b>Quincenal</b>	<b>22</b>	
	<b>Número de atenciones a fallas en el suministro de energía eléctrica</b>	<b>Quincenal</b>	<b>11</b>	
	<b>Número de tapas de registros y/o bóvedas reparadas</b>	<b>Quincenal</b>	<b>11</b>	
	<b>Número de obras de mantenimiento que impliquen rompimiento en vía pública</b>	<b>Quincenal</b>	<b>5</b>	



## Comisión Federal de Electricidad | Indicadores

### Anexo 1. Detalle de ubicaciones

#### Número de siniestros de robo registrados de elementos de infraestructura

DIRECCIÓN	ENTRE CALLES	NO. EXT O REFERENCIA	COLONIA	CANTIDAD EQUIPOS	DESCRIPCIÓN
	SIN DATO	SIN DATO	SIN DATO	0	SIN DATO
TOTAL				0	

## Comisión Federal de Electricidad | Indicadores

### Anexo 2. Detalle de ubicaciones

#### Número de bóvedas atendidas con acciones de desagüe

DIRECCIÓN	NO. EXT O REFERENCIA	COLONIA	CANTIDAD	DESCRIPCIÓN
5 DE MAYO, SEMINARIO Y MONEDA	SIN DATO	COL.CENTRO	11	INSPECCIÓN DESAGÜE Y LIMPIEZA DE BÓVEDAS
MESONES ENTRE EJE CENTRAL Y CIRCUNVALACIÓN	SIN DATO	COL.CENTRO	11	INSPECCIÓN DESAGÜE Y LIMPIEZA DE BÓVEDAS
TOTAL			22	

## Comisión Federal de Electricidad | Indicadores

### Anexo 3. Detalle de ubicaciones

#### Número de atenciones a fallas en el suministro de energía eléctrica

DIRECCIÓN	ENTRE CALLES		NO EXT O REFERENCIA	COLONIA	CANTIDAD	DESCRIPCIÓN
CIRCUNVALACIÓN 106	EMILIANO ZAPATA	SOLEDAD	SIN DATO	COL.CENTRO	1	SE REALIZA REPARACIÓN DE EMERGENCIA
SAN LUCAS 18	SAN MIGUEL	PINO SUAREZ	SIN DATO	COL.CENTRO	1	SE REALIZA REPARACIÓN DE EMERGENCIA
APARTADO 3	REP. DE ARGENTINA	AZTECAS	SIN DATO	COL.CENTRO	1	SE REALIZA REPARACIÓN DE EMERGENCIA
REP. DE ARGENTINA 62	REP. DE PERÚ	REP. DE BOLIVIA	SIN DATO	COL.CENTRO	1	SE REALIZA REPARACIÓN DE EMERGENCIA
REP. DE GUATEMALA 2	JESÚS MARÍA	MARGIL	SIN DATO	COL.CENTRO	1	SE REALIZA REPARACIÓN DE EMERGENCIA
REP. DE PERÚ 125	REP. DE BRASIL	REP. DE ARGENTINA	SIN DATO	COL.CENTRO	1	SE REALIZA REPARACIÓN DE EMERGENCIA
REP. DE HAITÍ 18	REP. DE ARGENTINA	REP. DOMINICANA	SIN DATO	COL.CENTRO	1	SE REALIZA REPARACIÓN DE EMERGENCIA
ALLENDE 51	REP. DE HONDURAS	REP. DE PERÚ	SIN DATO	COL.CENTRO	1	SE REALIZA REPARACIÓN DE EMERGENCIA
INCAS 6	REP. DE HONDURAS	REP. DE PERÚ	SIN DATO	COL.CENTRO	1	SE REALIZA REPARACIÓN DE EMERGENCIA
J. J. HERRERA 6	TORRES QUINTERO	MANUEL DOBLADO	SIN DATO	COL.CENTRO	1	SE REALIZA REPARACIÓN DE EMERGENCIA
GRANADITAS 139	MANUEL DOBLADO	VIDAL ALCOCER	SIN DATO	COL.CENTRO	1	SE REALIZA REPARACIÓN DE EMERGENCIA
				TOTAL	11	

## Comisión Federal de Electricidad | Indicadores

### Anexo 4. Detalle de ubicaciones

#### Número de tapas de registros y/o bóvedas reparadas

DIRECCIÓN	ENTRE CALLES	NO. EXT O REFERENCIA	COLONIA	CANTIDAD	DESCRIPCIÓN
EJE CENTRAL	ENTRE NEZAHUALCOYOTL E IZAZAGA	5	CENTRO	1	INSTALACIÓN DE TAPA DE POLIMERICA 84B
FRAY SERVANDO	ENTRE EJE CENTRAL Y BOLÍVAR	26	CENTRO	1	INSTALACIÓN DE TAPA METÁLICA EN REGISTRO DE BAJA TENSIÓN
BALDERAS		9	CENTRO	1	REPARACIÓN DE TAPA METÁLICA CON PLACA ANTIDERRAPANTE EN BÓVEDA
CIRCULAR DE MORELIA		6	CENTRO	1	INSTALACIÓN DE TAPA METÁLICA EN REGISTRO DE BAJA TENSIÓN
CERRADA DE GUAYMAS		8	CENTRO	1	INSTALACIÓN DE TAPA METÁLICA EN REGISTRO DE BAJA TENSIÓN
BUCARELI	ESQUINA JUÁREZ	1	CENTRO	1	INSTALACIÓN DE TAPA DE POLIMERICA 84B
BUCARELI		18	CENTRO	1	INSTALACIÓN DE TAPA DE POLIMERICA 84B
AV. JUÁREZ		104	CENTRO	1	INSTALACIÓN DE TAPA DE POLIMERICA 84B
TRES GUERRAS		28	CENTRO	1	INSTALACIÓN DE TAPA DE POLIMERICA 84B
TRES GUERRAS		33	CENTRO	1	INSTALACIÓN DE TAPA DE POLIMERICA 84B
INDEPENDENCIA	ESQUINA EJE CENTRAL	6	CENTRO	1	INSTALACIÓN DE TAPA DE METÁLICA 84B
			TOTAL	11	

## Comisión Federal de Electricidad | Indicadores

### Anexo 5. Detalle de ubicaciones

#### Número de obras de mantenimiento que impliquen rompimiento en vía pública

DIRECCIÓN	ENTRE CALLES		NO. EXT O REFERENCIA	COLONIA	CANTIDAD	DESCRIPCIÓN
REP. DE BRASIL	REP. DE PERÚ	REP. DE HONDURAS	ACERA ORIENTE	COL. CENTRO	1	SE REALIZA ROMPIMIENTO POR REPARACIÓN DE FALLA EN BT
INCAS	REP. DE PERÚ	REP. DE HONDURAS	15	COL. CENTRO	1	SE REALIZA ROMPIMIENTO POR REPARACIÓN DE FALLA EN BT
SOLEDAD	ESQUINA	ACADEMIA	SIN DATO	COL. CENTRO	1	SE REALIZA ROMPIMIENTO POR REPARACIÓN DE FALLA EN BT
ACADEMIA	CORREGIDORA	SOLEDAD	SIN DATO	COL. CENTRO	1	SE REALIZA ROMPIMIENTO POR REPARACIÓN DE FALLA EN BT
MARGIL	ZAPATA	REP. DE GUATEMALA	SIN DATO	COL. CENTRO	1	SE REALIZA ROMPIMIENTO POR REPARACIÓN DE FALLA EN BT
				TOTAL	5	

## Comisión Federal de Electricidad | Seguimiento de Indicadores

3

### Robos de elementos de infraestructura enero

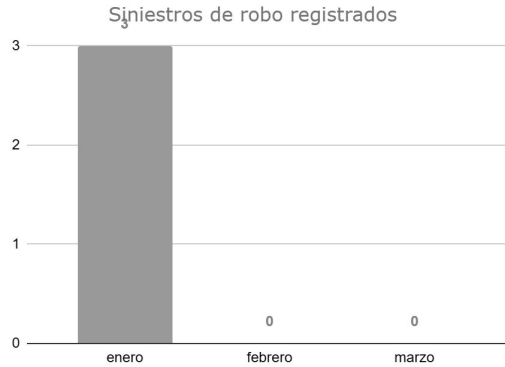

73

### Bóvedas atendidas con acciones de desagüe enero

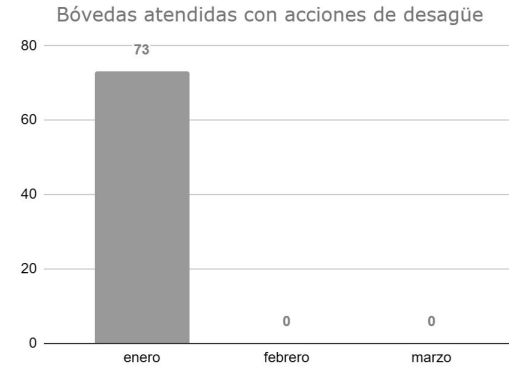



## Comisión Federal de Electricidad | Seguimiento de Indicadores

51

Atención a fallas en el suministro de energía  
enero

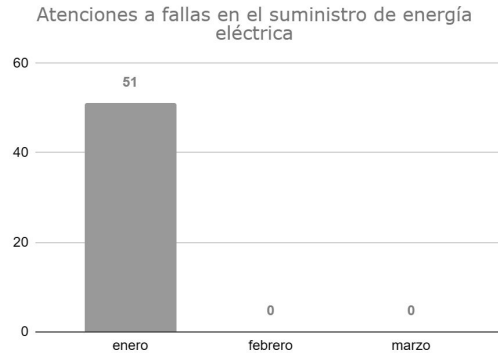

19

Tapas de registros y/o bóvedas reparadas  
enero

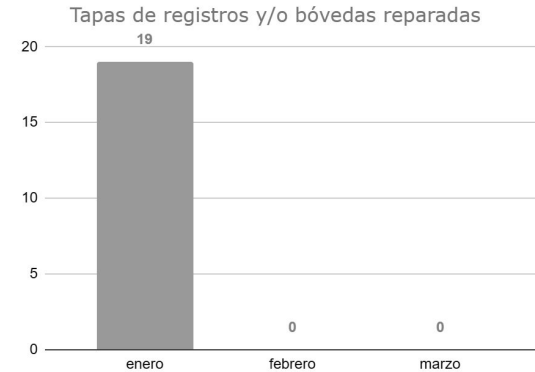

## Comisión Federal de Electricidad | Seguimiento de Indicadores

7

### Obras de mantenimiento que impliquen rompimiento en vía pública enero

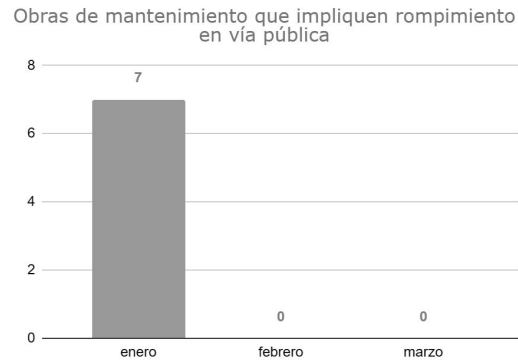



# Instituto Nacional de Antropología e Historia



## INAH | Indicadores

Estrategia	Indicador	Reporte al 03/02/23	U. Medida	Periodicidad	Próximo reporte
Solicitud	01) Solicitud de autorización de obra para inmuebles CH	17	cantidad	quincenal	21/02/23
	02) Solicitud de colocación de enseres P. Ciudad al Aire Libre	-	cantidad		
Autorización	03) Autorizaciones de obra para inmuebles CH	2	cantidad		
	04) Autorizaciones de colocación de enseres P. Ciudad al Aire Libre	1	cantidad		

## INAH | Anexos

### Autorizaciones de obra

Fecha de Ingreso	Ubicación	No.	Alcaldía - Cuauhtémoc	Obra	Tipo
-	SAN JERÓNIMO	47	CENTRO HISTÓRICO	PRÓRROGA, COLOCACIÓN DE CUBIERTA.	OBRA MAYOR
-	AV. 5 DE MAYO	30	CENTRO HISTÓRICO	LEVANTAMIENTO ARQUITECTÓNICO Y DIAGNOSTICO DE DAÑOS E INTERVENCIÓN.	OBRA MAYOR

### Autorizaciones de colocación de enseres

Fecha de Ingreso	Ubicación	No.	Alcaldía - Cuauhtémoc	Obra	Tipo
-	16 DE SEPTIEMBRE	45-A	CENTRO HISTÓRICO	PRÓRROGA, COLOCACIÓN DE ENSERES.	OBRA MENOR



## INAH | Anexos

### Solicitudes de obra

Fecha de Ingreso	Ubicación	No.	Alcaldía - Cuauhtémoc	Obra	Tipo
23/01/2023	LOPEZ Y ARANDA	173 INT. 405-A	CENTRO HISTÓRICO	MANTENIMIENTO	OBRA MENOR
23/01/2023	DONCELES	64-401	CENTRO HISTÓRICO	MANTENIMIENTO	OBRA MENOR
23/01/2023	CALLEJÓN LEANDRO VALLE	SN	CENTRO HISTÓRICO	REHABILITACIÓN	OBRA MAYOR
23/01/2023	CALLEJÓN ECUADOR	SN	CENTRO HISTÓRICO	REHABILITACIÓN	OBRA MAYOR
24/01/2023	20 DE NOVIEMBRE	3	CENTRO HISTÓRICO	SUSTITUCIÓN DE EQUIPO DE AGUA FRÍA	OBRA MENOR
24/01/2023	PASEO DE LA REFORMA	24	CENTRO HISTÓRICO	LUMINARIAS EN FACHADA DE HOTEL FONTAN	OBRA MENOR
26/01/2023	MADERO	72	CENTRO HISTÓRICO	RETIRO DE FLORA, APLANADOS, PINTURA,, INSTALACION ELECTRICA, COLOCACIÓN DE ESPEJOS	OBRA MAYOR





## INAH | Anexos

## Solicitudes de obra

Fecha de Ingreso	Ubicación	No.	Alcaldía - Cuauhtémoc	Obra	Tipo
26/01/2023	ISABEL LA CATÓLICA	38 B	CENTRO HISTÓRICO	REPARACIÓN EN FACHADA Y CAMBIO DE PIEZAS FALTANTES	OBRA MAYOR
27/01/2023	REGINA	111	CENTRO HISTORICO	MANTENIMIENTO	OBRA MENOR
27/01/2023	BALDERAS	92	CENTRO HISTORICO	ANUNCIO	OBRA MENOR
31/01/2023	JUAREZ	56	CENTRO HISTÓRICO	OBRA NUEVA	OBRA MAYOR
31/01/2023	DONCELES	81	CENTRO HISTÓRICO	REHABILITACIÓN	OBRA MAYOR
01/02/2023	REPÚBLICA DE CUBA	95	CENTRO HISTÓRICO	REPARACIÓN DE GRIETAS EN MUROS	OBRA MENOR
01/02/2023	LOPEZ	1	CENTRO HISTÓRICO	REMODELACIÓN, PISOS, TABLAROCA, PINTURA Y MOBILIARIO	OBRA MENOR



## INAH | Anexos

### Solicitudes de obra

Fecha de Ingreso	Ubicación	No.	Alcaldía - Cuauhtémoc	Obra	Tipo
01/02/2023	16 DE SEPTIEMBRE	81	CENTRO HISTÓRICO	PINTURA EXTERIOR E INTERIOR, LIMPIEZA DE FACHADA, REPOSICIÓN DE CANCELERÍA	OBRA MENOR
01/02/2023	DOLORES	20	CENTRO HISTÓRICO	PINTURA EN FACHADA	OBRA MENOR
03/02/2023	PLAZA SAN JUAN	SN	CENTRO HISTÓRICO	REPARACIÓN DE GRIETAS EN MUROS	OBRA MENOR

## INAH | Seguimiento de Indicadores

# 23

**Autorizaciones de obras**  
enero

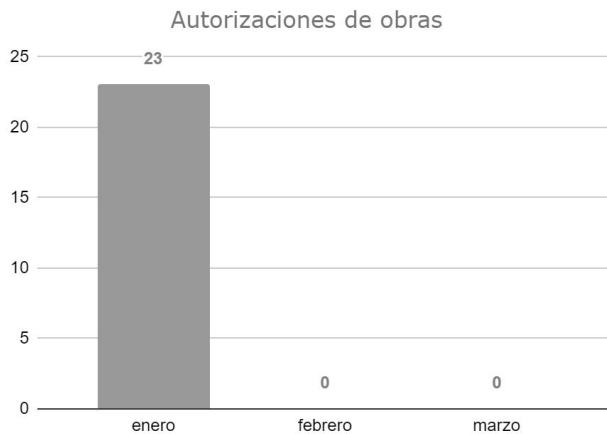

# 2

**Autorización de colocación de Enseres**  
enero

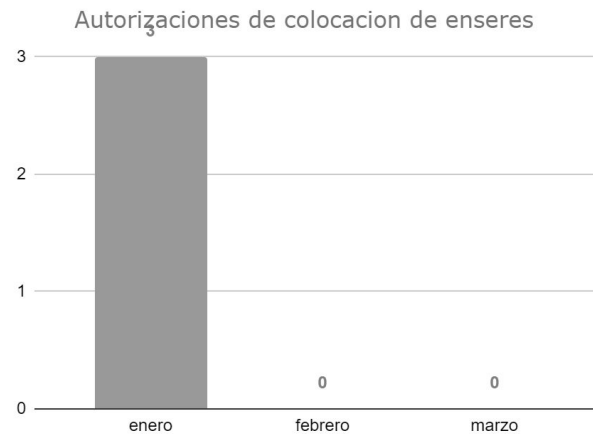



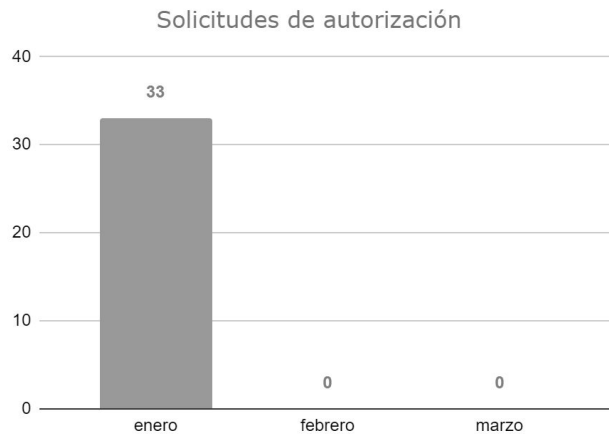

## INAH | Seguimiento de Indicadores

# 33

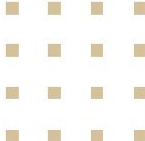
Solicitudes de autorización de obras  
enero





# Instituto Nacional de Bellas Artes y Literatura

## INBAL | Indicadores

Estrategia	Indicador	Reporte al 31/01/2023	U. Medida	Periodicidad	Próximo reporte
Consulta	01) Consulta de calidad artística	13	cantidad	mensual	07/03/23
Solicitud	02) Solicitud de autorización de obra menor y mayor	10	cantidad		
Autorización	03) Autorización de intervenciones menores	13	cantidad		
	04) Autorización de intervenciones mayores	0	cantidad		



## INBAL | Anexos

1	AV. 5 DE MAYO	30	CENTRO	CUAUHTÉMOC	INFORMATIVO
2	AV. 5 DE MAYO	30	CENTRO	CUAUHTÉMOC	FORMATO INBA-006
3	REPÚBLICA DE PERÚ	59	CENTRO	CUAUHTÉMOC	INFORMATIVO
4	LÓPEZ	163	CENTRO	CUAUHTÉMOC	INFORMATIVO
5	ARTICULO 123	126	CENTRO	CUAUHTÉMOC	INFORMATIVO
6	CALLE 57	1	CENTRO	CUAUHTÉMOC	FORMATO INBA-006
7	VICTORIA	66	CENTRO	CUAUHTÉMOC	FORMATO INBA-006
8	GANTE	1	CENTRO	CUAUHTÉMOC	FORMATO INBA-006
9	VICTORIA	66	CENTRO	CUAUHTÉMOC	INFORMATIVO
10	REPÚBLICA DE URUGUAY	79	CENTRO	CUAUHTÉMOC	INFORMATIVO
11	LUIS MOYA	108	CENTRO	CUAUHTÉMOC	FORMATO INBA-006





## INBAL | Anexos

12	INDEPENDENCIA	90	CENTRO	CUAUHTÉMOC	INFORMATIVO
13	INDEPENDENCIA	90	CENTRO	CUAUHTÉMOC	FORMATO INBA-006
14	BOLIVAR	163	CENTRO	CUAUHTÉMOC	INFORMATIVO
15	ARTICULO 123	126	CENTRO	CUAUHTÉMOC	FORMATO INBA-006
16	ARTÍCULO 123	123	CENTRO	CUAUHTÉMOC	FORMATO INBA-006
17	BALDERAS	138	CENTRO	CUAUHTÉMOC	INFORMATIVO
18	TACUBA	8	CENTRO	CUAUHTÉMOC	FORMATO INBA-006
19	PALMA NORTE	308	CENTRO	CUAUHTÉMOC	INFORMATIVO
20	REPÚBLICA DE GUATEMALA	8	CENTRO	CUAUHTÉMOC	INFORMATIVO
21	MONEDA	4	CENTRO	CUAUHTÉMOC	INFORMATIVO
22	PLAZA DE LA CONSTITUCIÓN	1	CENTRO	CUAUHTÉMOC	INFORMATIVO



# Fideicomiso del Centro Histórico



## FCH | Gráficas de obras en proceso.

<b>EJERCICIO 2020 – 2021. CONVENIO DE PARTICIPACIÓN CONJUNTA FIDEICOMISO F/54 Y EL FCHCM</b>				
<b>NO. DE CONTRATO</b>	<b>CONCEPTO</b>	<b>AVANCE FISICO ANTERIOR (%)</b>	<b>AVANCE FÍSICO ACTUAL (%)</b>	<b>TERMINACIÓN PROGRAMADA</b>
---	<b>SEÑALÉTICA PARA EL CENTRO HISTÓRICO, PERÍMETRO B. RECURSO LOCAL.</b>	100	<b>100</b>	CONCLUIDO
<b>F-54/007/2021</b>	<b>SEÑALÉTICA PARA EL CENTRO HISTÓRICO, PERÍMETRO B. RECURSO F/54.</b>	75	<b>75</b>	2022
<b>F-54/008/2021</b>	REHABILITACIÓN Y PUESTA EN VALOR DEL ESPACIO PÚBLICO Y CULTURAL 'JARDÍN REGINA' . REGINA No. 40, CENTRO HISTÓRICO DE LA CIUDAD DE MÉXICO.	100	<b>100</b>	CONCLUIDO
<b>F-54/021/2021</b>	ARREGLO DE FACHADAS CALLE <b>BUCARELI</b> Y PUNTUALES <b>BLOQUE A</b> (BUCARELI No. 145, 152, 154,157,174, BARCELONA 4, CENTRO HISTORICO DE LA CIUDAD DE MÉXICO)	87	<b>87</b>	2022
<b>F-54/022/2021</b>	ARREGLO DE FACHADAS CALLE <b>BUCARELI</b> Y PUNTUALES <b>BLOQUE B</b> (BUCARELI No. 40, 53,66,69,73,118,120,123, LUCERNA 1, CENTRO HISTORICO DE LA CIUDAD DE MÉXICO)	93	<b>93</b>	2022
<b>F-54/023/2021</b>	REHABILITACIÓN Y CONSERVACIÓN DEL <b>PORTAL DE ESCRIBANOS</b> (SANTO DOMINGO, CENTRO HISTÓRICO DE LA CIUDAD DE MÉXICO).	90	<b>90</b>	2022
<b>F-54/025/2021</b>	<b>MANTENIMIENTO Y OBRAS COMPLEMENTARIAS EN EL CENTRO DE INNOVACIÓN Y DESARROLLO ECONÓMICO CULTURAL DEL CENTRO HISTÓRICO DE LA CIUDAD DE MÉXICO. (PERÚ No. 88)</b>	74	<b>74</b>	2022
<b>F-54/026/2021</b>	ARREGLO DE FACHADAS CALLE <b>REPUBLICA DE BRASIL</b> . (REPUBLICA DE BRASIL No. 04, 22,42,47,54,60,61,65,67,68,92,94, CENTRO HISTORICO DE LA CIUDAD DE MÉXICO)	100	<b>100</b>	CONCLUIDO
<b>F-54/001/2022</b>	ARREGLO DE <b>FACHADAS PUNTUALES BLOQUE C</b> (CALLEJON DE ECUADOR No. 06, 08-12, LEONA VICARIO No. 5,7,8,10 Y SEMINARIO No. 14. CENTRO HISTORICO DE LA CIUDAD DE MÉXICO)	100	<b>100</b>	CONCLUIDO

## FCH | Gráficas de obras en proceso.

<b>PNR 2022. CONVENIO DE COLABORACIÓN CON SECRETARÍA DE CULTURA FEDERAL SC/DGSMPC/COLAB/01835/22</b>				
<b>NO. DE CONTRATO</b>	<b>CONCEPTO</b>	<b>AVANCE FISICO ANTERIOR (%)</b>	<b>AVANCE FÍSICO ACTUAL (%)</b>	<b>TERMINACIÓN PROGRAMADA</b>
FCH/CDI/INV/003/2022	REHABILITACIÓN ESTRUCTURAL Y CONSERVACIÓN DEL “TEMPLO DE SAN JUAN DE DIOS”.	15	20	Febrero 2023
FCH/CDI/AD/001/2022	REHABILITACIÓN DE LA “CAPILLA DE LA EXPIRACIÓN”, 3ª ETAPA.	100	100	Concluido
FCH/CDI/AD/002/2022	RECONSTRUCCIÓN DEL INMUEBLE “SOCIEDAD MEXICANA DE GEOGRAFÍA Y ESTADÍSTICA”, TERCERA ETAPA.	100	100	Concluido
FCH/CDI/AD/003/2022	REHABILITACIÓN Y CONSERVACIÓN DE LA “PARROQUIA DE SAN PABLO APOSTOL (EL NUEVO)”, SEGUNDA ETAPA.	15	45	Diciembre 2022
FCH/CDI/AD/004/2022	REHABILITACIÓN ESTRUCTURAL DE “CASA DEL CONDE DE REGLA”, 4ª ETAPA	72	90	Diciembre 2022
FCH/CDI/AD/005/2022	REHABILITACIÓN ESTRUCTURAL Y CONSERVACIÓN DEL “TEMPLO DE SANTA CATARINA MÁRTIR”	21	30	Marzo 2023
FCH/CDI/AD/006/2022	REHABILITACIÓN ESTRUCTURAL Y CONSERVACIÓN DEL “TEMPLO DE LA SANTÍSIMA TRINIDAD”	22	27	Marzo 2023

## FCH | Obras en Proceso. Programa Nacional de Reconstrucción 2022.

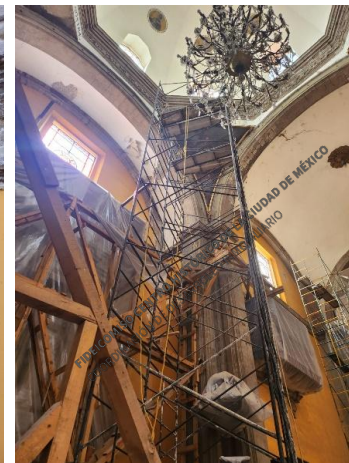

Trabajos de protección y resguardo de bienes muebles, encofrado de retablos laterales y en transepto, retiro de pinturas en pechinas, realización de calas estratigráficas y de exploración en muros; así como el inicio del retiro de chapeado de cantera en columnas.

**REHABILITACIÓN ESTRUCTURAL Y CONSERVACIÓN DEL  
“TEMPLO DE SAN JUAN DE DIOS”.**

## FCH | Obras en Proceso. Programa Nacional de Reconstrucción 2022.

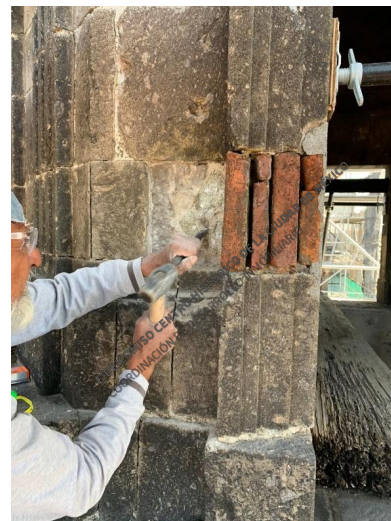

Integración de remoldeos en cornisas de cantera, trabajos de consolidación en cupulín de torre campanario oriente, sustitución de sillares de cantera deteriorados en torre campanario poniente y trabajos de aplicación de encalado en muro testero.

**REHABILITACIÓN Y CONSERVACIÓN DE LA “PARROQUIA DE SAN PABLO APOSTOL (EL NUEVO)”, SEGUNDA ETAPA**



## FCH | Obras en Proceso. Programa Nacional de Reconstrucción 2022.



Reintegración de pasillos de patio central y patios interiores.

REHABILITACIÓN ESTRUCTURAL DE “CASA DEL CONDE DE REGLA”,  
CUARTA ETAPA



## FCH | Obras en Proceso. Programa Nacional de Reconstrucción 2022.



Trabajos de liberación de aplanados, cocido de grietas, re mamposteo de muros y colocación de puertos de inyección en capilla; así como la reintegración de tablado y consolidación de muros perimetrales en la sacristía.

**REHABILITACIÓN ESTRUCTURAL Y CONSERVACIÓN DEL  
“TEMPLO DE SANTA CATARINA MÁRTIR”**

## FCH | Obras en Proceso. Programa Nacional de Reconstrucción 2022.



Armado de andamios y apuntalamientos en transepto norte y transepto sur, liberación de empastes de cemento incompatibles en base de tambor de cúpula, colocación de velados de protección en argamasas de cornisas y revisión de recubrimientos cerámicos en cúpula. Cocido y colocación de puertos de inyección en grietas de bóveda del presbiterio. Re mamposteo y aplanado grueso de cal arena en pretilos y muros de cimborrio oriente.

**REHABILITACIÓN ESTRUCTURAL Y CONSERVACIÓN DEL  
“TEMPLO DE LA SANTÍSIMA TRINIDAD”**



# Instituto Local de Infraestructura Física Educativa



## ILIFE | Seguimiento de indicadores

Estrategia	Indicador	Reporte al 3/02	U. Medida	Periodicidad	Próximo reporte
Rehabilitación de escuelas en el Centro Histórico	Escuela Primaria Cristóbal Colón	<b>100%</b>	Porcentaje	quincenal	21 de febrero
	Escuela Secundaria César Ruiz *	96%			
	Escuela Primaria Luis G. León*	<b>100%</b>			
	Escuela Adriana García Corral	<b>100%</b>			
	República de Argentina	85%			
	Secundaria Pedro Díaz	<b>100%</b>			
	Escuela Primaria Alberto Correa	<b>100%</b>			
	Escuela Primaria Estado de Sonora	<b>100%</b>			
Jardín de Niños Estado de Michoacán	<b>100%</b>				

## ILIFE | Evaluación enero

7

### Escuelas terminadas

- Escuela Primaria Cristóbal Colón
- Escuela Primaria Luis G. León
- Escuela Adriana García Corral
- Secundaria Pedro Díaz
- Escuela Primaria Alberto Correa
- Escuela Primaria Estado de Sonora
- Jardín de Niños Estado de Michoacán

2

### Escuelas en proceso

- Escuela Secundaria César Ruiz
- Escuela República de Argentina



# Centro de Comando, Control, Cómputo, Comunicaciones y Contacto Ciudadano de la Ciudad de México (C5)

## C5 | Indicadores

Estrategia	Indicador	Reporte al 03/02	U. Medida	Periodicidad	Próximo reporte
Vigilancia	01) Cámaras con falla o intermitencia	3	cantidad	quincenal	21 de febrero
Vigilancia	02) Mantenimiento y/o reparación de infraestructura de cámaras	2	cantidad		





## C5 | Evaluación

# 9

### Cámaras con falla o intermitencia enero

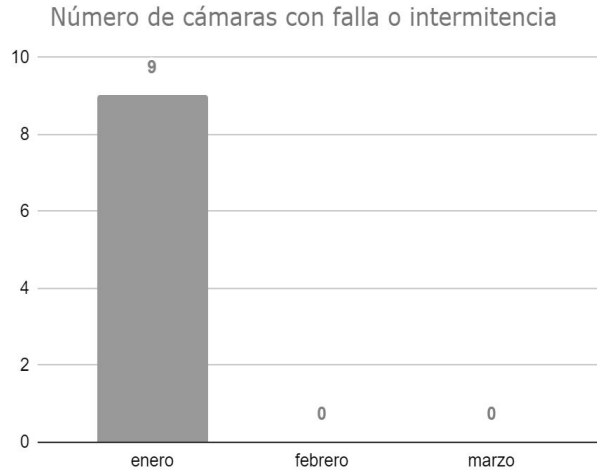

# 6

### Mantenimiento y/o reparación de infraestructura de cámara enero

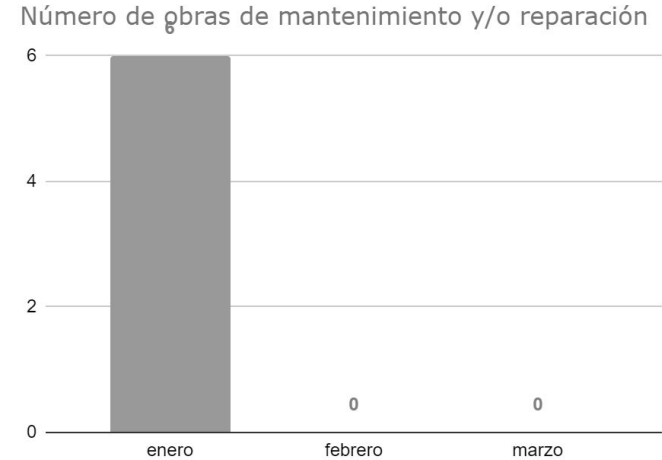



# Turnos e incidencias urbanas









## ACH | Matriz de seguimiento a incidencias urbanas - enero 2023

64%  
atención

<i>Matriz de Incidencias</i>	<i>Estado</i>		
	<b>Atendido</b>	<b>Pendiente</b>	<b>Suma total</b>
ACH	3		3
Al. Cuauhtémoc	3	6	9
C5	1		1
CFE	11	9	20
SACMEX	4	5	9
SOS-AP	4		4
SOS-DGOIV		1	1
SOS-DGSUS	6		6
TELMEX	13	6	19
Tránsito	4	1	5
<b>Suma total</b>	<b>49</b>	<b>28</b>	<b>77</b>







## Atención VIPPSC | Incidencias **ATENDIDAS** - del 23 de enero al 3 de febrero 2023

FOLIO	FECHA DE REPORTE	REPORTA	SOLICITUD	CALLE	ENTRE CALLE 1	ENTRE CALLE 2	REFERENCIA	ATIENDE	FOTOGRAFÍA ANTES	FOTOGRAFÍA DESPUÉS	Estado
IUCH-127	11/10/2021	V5 - Zócalo	Baches	Isabel La Católica	Venustiano Carranza	Isabel La Católica	frente al estacionamiento	SOS-DGOIV			Atendido
IUCH-136	6/1/2022	V5 - Zócalo	Baches	República del Salvador	José María Pino Suárez	20 de noviembre	rinconada de Jesús	SOS-DGOIV			Atendido
IUCH-160	7/12/2021	V7 - Vizcaínas-Corredor Cultural Regina	Baches	Rinconada de Jesús	República del Salvador	República de Uruguay	Cambio de arroyo vehicular estampado	SOS-DGOIV			Atendido
IUCH-162	7/12/2021	V7 - Vizcaínas-Corredor Cultural Regina	Baches	Rinconada de Jesús	República del Salvador	República de Uruguay	Cambio de arroyo vehicular estampado	SOS-DGOIV			Atendido
IUCH-252	22/06/2022	V7 - Vizcaínas-Corredor Cultural Regina	Tapas, registros o coladeras faltantes o dañados	José María Pino Suárez	Mesones			CFE			Atendido





## Atención VIPPSC | Incidencias **ATENDIDAS** - del 23 de enero al 3 de febrero 2023

FOLIO	FECHA DE REPORTE	REPORTA	SOLICITUD	CALLE	ENTRE CALLE 1	ENTRE CALLE 2	REFERENCIA	ATIENDE	FOTOGRAFÍA ANTES	FOTOGRAFÍA DESPUÉS	Estado
IUCH-290	7/09/2022	VB - San Pablo	Tapas, registros o coladeras faltantes o dañados	José María Pino Suárez	Mesones			CFE			Atendido
IUCH-335	21/11/2022	V2 - Callejón del 57 - Plaza de la Concepción	Tapas, registros o coladeras faltantes o dañados	República de Chile	Tacuba		Zapateria Leon	TELMEX			Atendido
IUCH-341	10/12/2022	VB - San Pablo	Poda de árboles	Jesús María	Mesones			Al. Cuauhtémoc		pendiente foto	Atendido
IUCH-373	6/01/2023	V5 - Zócalo	Tapas, registros o coladeras faltantes o dañados	Mesones			Frente al #70	TELMEX			Atendido
IUCH-382	9/01/2023	ACH	Tapas, registros o coladeras faltantes o dañados	Belisario Domínguez			Frente al Sindicato de Maestros	CFE			Atendido

## Atención VIPPSC | Incidencias **ATENDIDAS** - del 23 de enero al 3 de febrero 2023





FOLIO	FECHA DE REPORTE	REPORTA	SOLICITUD	CALLE	ENTRE CALLE 1	ENTRE CALLE 2	REFERENCIA	ATIENDE	FOTOGRAFÍA ANTES	FOTOGRAFÍA DESPUÉS	Estado
IUCH-383	12/01/2023	V6 - Antigua Merced-Mixcalco	Problemas con cableado	Corregidora	Eje 1 Oriente (Circunvalación)		a la altura del #84	CFE			Atendido
IUCH-384	11/01/2023	ACH	Falta de luz al interior de los inmuebles	Corregidora			Escuela Primaria Cristóbal Colón	CFE			Atendido
IUCH-385	16/01/2023	V8 - San Pablo	Desperfectos en banquetas	República de Uruguay			Frente a la Ideal	ACH			Atendido
IUCH-386	9/01/2023	ACH	Tapas, registros o coladeras faltantes o dañados				Dr Barragan	CFE			Atendido
IUCH-387	9/01/2023	ACH	Fallas en el sistema de drenaje y desazolve	Callejón Girón	República de Bolivia	República de Colombia		SACMEX			Atendido

## Atención VIPPSC | Incidencias **PENDIENTES** - del 23 de enero al 3 de febrero 2023

FECHA DE REPORTE	REPORTA	SOLICITUD	CALLE	ENTRE CALLE 1	ENTRE CALLE 2	REFERENCIA	ATIENDE	FOTOGRAFÍA ANTES	FOTOGRAFÍA DESPUÉS	Estado
25/01/2023	V3 - Santo Domingo	Tapas, registros o coladeras faltantes o dañados	República de Brasil	República de Colombia		Esquina	TELMEX			Pendiente
27/01/2023	V3 - Santo Domingo	Fugas de agua	Justo Sierra			Frente al #35	SACMEX			Pendiente
27/01/2023	V2 - Callejón del 57 - Plaza de la Concepción	Desperfectos en banquetas	República de Perú			Frente al #19	CFE			Pendiente
28/01/2023	V7 - Vizcaínas-Corredor Cultural Regina	Poda de árboles	San Jerónimo			Frente al #62	Al. Cuauhtémoc			Pendiente
2/02/2023	V2 - Callejón del 57 - Plaza de la Concepción	Tapas, registros o coladeras faltantes o dañados	República de Ecuador	Ignacio Allende		Enfrente del Coppel	Al. Cuauhtémoc			Pendiente



## Atención VIPPSC | Incidencias **PENDIENTES** - del 23 de enero al 3 de febrero 2023

FECHA DE REPORTE	REPORTA	SOLICITUD	CALLE	ENTRE CALLE 1	ENTRE CALLE 2	REFERENCIA	ATIENDE	FOTOGRAFÍA ANTES	FOTOGRAFÍA DESPUÉS	Estado
17/01/2023	V6 - Antigua Merced-Mixcalco	Tapas, registros o coladeras faltantes o dañados	Moneda	Academia		Frente al 24	CFE			Pendiente
18/01/2023	VB - San Pablo	Tapas, registros o coladeras faltantes o dañados	Mesones	José María Pino Suárez	Correo Mayor	Frente al 122	CFE			Pendiente
18/01/2023	VB - San Pablo	Tapas, registros o coladeras faltantes o dañados	Manzanares	Jesús María			Al, Cuauhtémoc			Pendiente
18/01/2023	V3 - Santo Domingo	Mal estado de cables o equipamiento	República de Nicaragua			Frente al #34	TELMEX			Pendiente
24/01/2023	V2 - Callejón del 57 - Plaza de la Concepción	Falta de bolardos	Belisario Domínguez			Frente al #16	SOS-DGOIV			Pendiente

## Atención VIPPSC | Incidencias **PENDIENTES** - del 23 de enero al 3 de febrero 2023

FECHA DE REPORTE	REPORTA	SOLICITUD	CALLE	ENTRE CALLE 1	ENTRE CALLE 2	REFERENCIA	ATIENDE	FOTOGRAFÍA ANTES	FOTOGRAFÍA DESPUÉS	Estado
9/01/2023	ACH	Tapas, registros o coladeras faltantes o dañados	Del Carmen			Frente al #72	SACMEX			Pendiente
9/01/2023	ACH	Tapas, registros o coladeras faltantes o dañados	República de Perú			Frente al museo de la numismática	SACMEX			Pendiente
11/01/2023	V2 - Callejón del 57 - Plaza de la Concepción	Tapas, registros o coladeras faltantes o dañados	República de Ecuador			Junto al Hotel	CFE			Pendiente
14/01/2023	ACH	Tapas, registros o coladeras faltantes o dañados	M. Peña y Peña			Frente al #23	Al. Cuauhtémoc			Pendiente
16/01/2023	V5 - Zócalo	Tapas, registros o coladeras faltantes o dañados	Bolívar	Venustiano Carranza			TELMEX			Pendiente

## ACH | Matriz de seguimiento a turnos - enero 2023

En  
proceso

<i>Matriz de Turnos</i>	<i>ESTATUS</i>	
<b>ATIENDE</b>	<b>En proceso</b>	<b>Suma total</b>
ACH	1	1
FCH	1	1
<b>Suma total</b>	<b>2</b>	<b>2</b>



## ACH | Matriz de seguimiento a turnos - enero 2023

FECHA DE MESA	SOLICITANTE	SOLICITUD	ATIENDE	FECHA DE ATENCIÓN	EVIDENCIA	ESTATUS	OBSERVACIONES
1	24/1/2023	ACH	Apoye para contactar al artista que elaboró el mural de la Familia Burrón, ubicado en la calle de Regina para que sea restaurado.	FCH		En proceso	
2	2/2/2023	Al. Cuauhtémoc	consulte la validación con SEMOVI la estación de bicis en Sor Juana Inés de la Cruz, Santa María la Ribera frente al 47	ACH		En proceso	



# Asuntos generales



Gráfica de atención reportada por las dependencias

<i>Dependencias</i>	Total de incidencias	Atendidas	Identificadas y atendidas	Pendientes	Avance de atención
ACH	31	12	5	19	39%
ALCALDÍA CUAUHTÉMOC	115	9	0	106	8%
ALCALDÍA VENUSTIANO CARRANZA	51	0	0	51	0%
CABLERAS	14	0	0	14	0%
CFE	155	27	0	128	17%
OTRAS	66	0	0	66	0%
SACMEX	202	39	19	163	19%
SOS - AP	70	6	0	64	9%
SOS DGOIV	23	0	0	23	0%
TELMEX	19	12	0	7	63%
<b>Suma total</b>	<b>746</b>	<b>105</b>	<b>24</b>	<b>641</b>	<b>14%</b>

Gráfica de atención reportada por las dependencias





